

scala 1:75.000 1 cm = 750 m

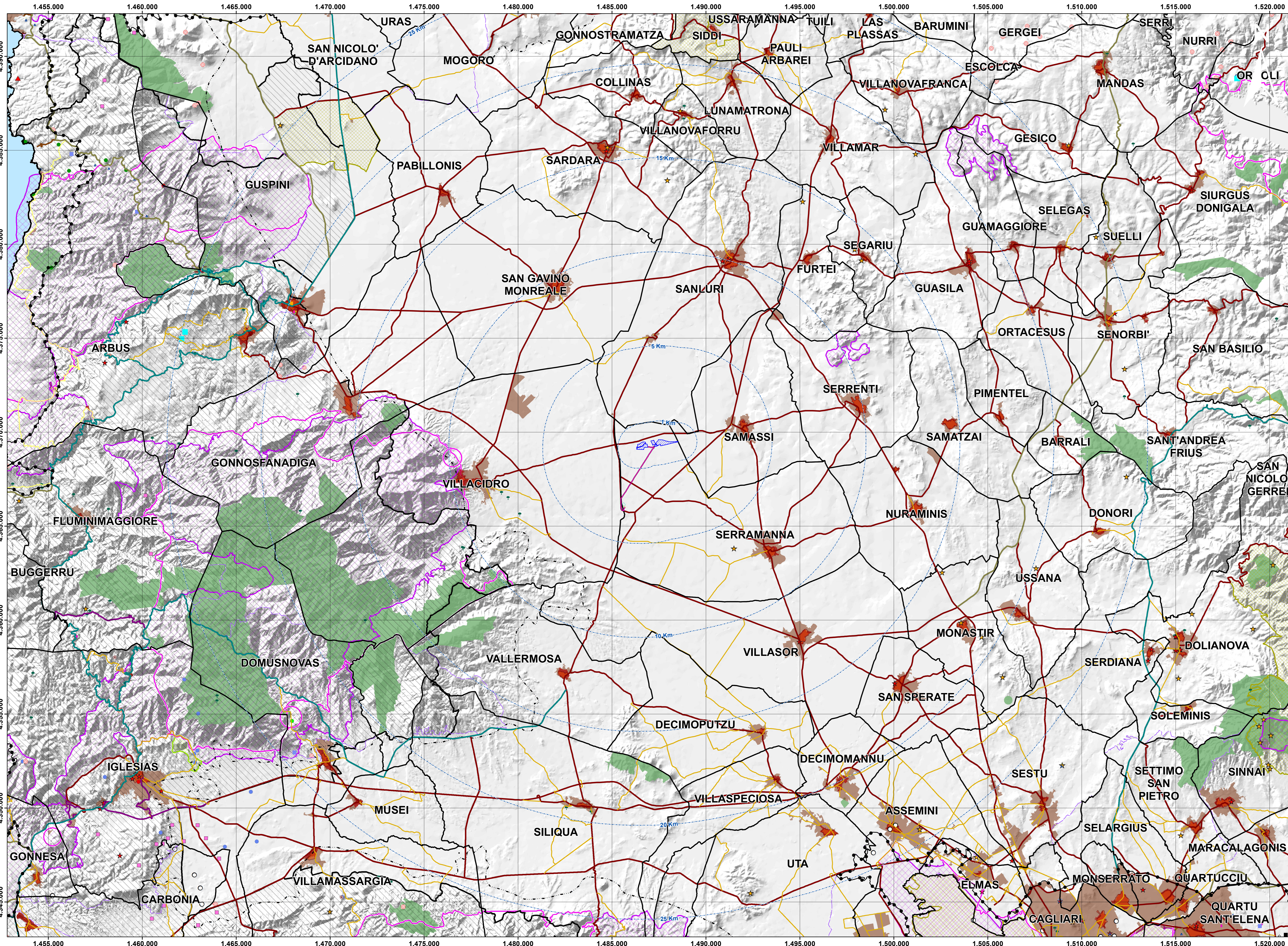

Legenda

- Buffer distanze da area di progetto
- Area di progetto
- Cavidotto
- SE utente
- SE Terna
- fascia Costiera
- ambiti Paesaggio
- Sistema Regionale dei parchi, riserve e monumenti naturali L.R. 31/89
- Centri urbani 2001
- SIC (Dicembre 2020)
- ZSC (Dicembre 2020)
- ZPS (Dicembre 2020)
- Area gestione Ente Foreste
- Rete stradale**
 - Strade statali e provinciali
 - Strada a specifica valenza paesaggistica e panoramica
 - Strada di fruizione turistica
 - Strada SS e SP a specifica valenza paesaggistica e panoramica
 - Strada SS e SP a specifica valenza paesaggistica e panoramica di fruizione turistica
 - Strada a valenza paesaggistica di fruizione turistica
 - Rete stradale locale

- Repertorio beni 2017 - Beni paesaggistici**
- CAPANNA
 - CASTELLO
 - CASTELLO FORTIFICAZIONI
 - CHIESA
 - COMPLESSO
 - DOMUS DE JANAS
 - FONTE-POZZO
 - GROTTA
 - GROTTA RIPARO
 - INSEDIAMENTO
 - INSEDIAMENTO SPARSO
 - NECROPOLI
 - NURAGHE
 - PORTO STORICO
 - RINVENIMENTI
 - RUDERI
 - TOMBA
 - TOMBA DEI GIGANTI
 - VILLA

- Repertorio beni 2017 - Beni identitari**
- ALBERGO
 - CASA
 - DOGANA
 - EDIFICIO
 - FABBRICATO
 - FONTANA
 - MULINO
 - MUNICIPIO
 - SCUOLA
 - TONNARA
 - Area dell'organizzazione mineraria

- Repertorio beni 2017 - Beni culturali archeologici
- Repertorio beni 2017 - Beni culturali architettonici
- Repertorio beni 2017 - Proposte di Insussistenza vincolo
- Alberi monumentali
- Parco geomorfologico ambientale e storico - DM 08/09/2016
- Centri di antica e prima formazione Atti 2007-2012
- Centri AnticaPrimaFormazione

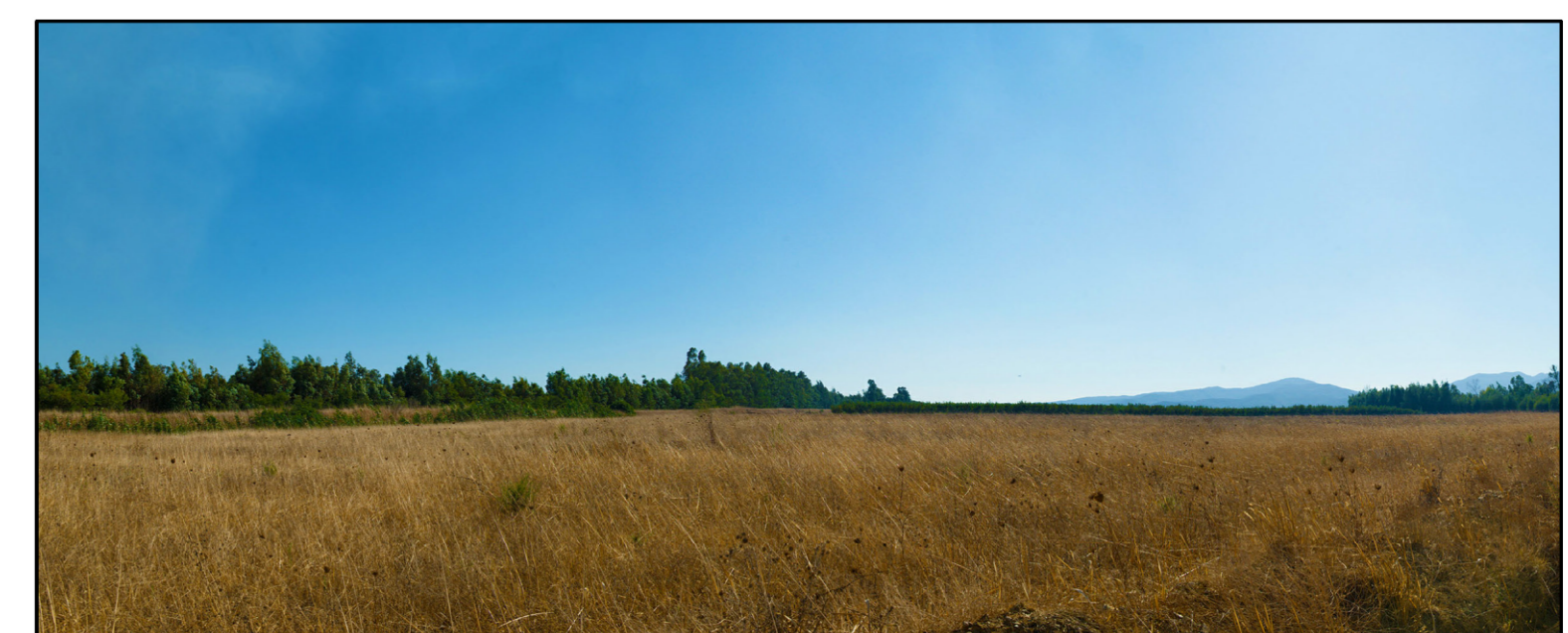

IMPIANTO AGRIVOLTAICO "SERRAMANNA 2" COMUNE DI SERRAMANNA

PROponente: **Tisi srl**

OGGETTO: IMPIANTO AGRIVOLTAICO PER LA PRODUZIONE DI ENERGIA DA FONTE SOLARE NEL COMUNE DI SERRAMANNA

OGGETTO: Area vasta

COORDINAMENTO: **bia** energia vivo

REDATTORE: **bia** energia vivo

VIA TAV 19

GRUPPO DI LAVORO S.R.L.

12 novembre 2022