

Zona di impatto visuale azimutale - Precisione DTM 10 m

scala 1:75.000 1 cm = 750 m

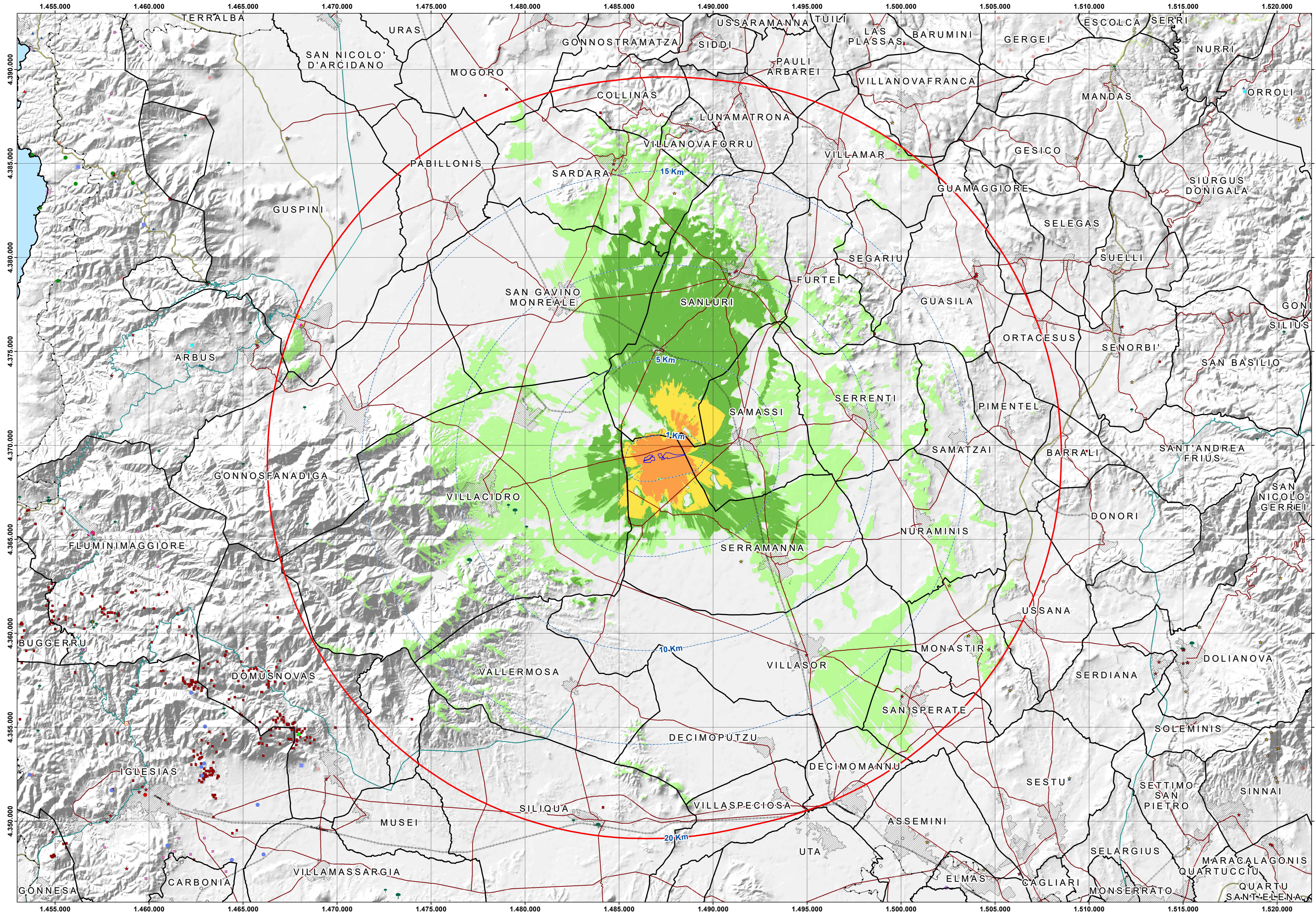

Repertorio beni 2017 - Beni paesaggistici

- ▲ CAPANNA
- CASTELLO FORTIFICAZIONI
- ◆ CHIESA
- ◆ COMPLESSO
- ◆ DOMUS DE JANAS
- FONTE-POZZO
- GROTTA
- GROTTA RIPARO
- ▲ INSEDIAMENTO
- ◆ INSEDIAMENTO SPARSO
- ◆ NECROPOLI
- ◆ NURAGHE
- ◆ PORTO STORICO
- RINVENIMENTI
- TOMBA
- TOMBA DEI GIGANTI

Repertorio beni 2017 - Beni identitari

- ALBERGO
- CASA
- DOGANA
- EDIFICIO
- FABBRICATO
- FONTANA
- MULINO
- MUNICIPIO
- SCUOLA
- TONNARA
- ★ Repertorio beni 2017 - Beni culturali archeologici
- ★ Repertorio beni 2017 - Beni culturali architettonici
- Repertorio beni 2017 - Proposte di Insussistenza vincolo
- Fascia costiera
- Alberi monumentali
- Alberi Monumentali agg. 2021-05-05
- Alberi Monumentali agg. 2020-07-24
- Grotte e caverne

Strade

- Strade statali e provinciali
- Strada SS e SP a specifica valenza paesaggistica e panoramica
- Strada SS e SP a specifica valenza paesagg. e panoramica di fruiz. turistica
- Impianti ferroviari lineari
- Impianti ferroviari lineari a specifica valenza paesaggistica e panoramica

- Legenda**
- Buffer 20km
 - Buffer distanze da area di progetto
 - Area di progetto
 - Confini comunali
 - Centri urbani
 - Mare

- Indice di visibilità azimutale Ia**
- Ia=0 (Impatto nullo)
 - 0<Ia<0,15 (Impatto debole)
 - 0,15<Ia<0,5 (Impatto moderato)
 - 0,5<Ia<1 (Impatto forte)
 - Ia>1 (Impatto rilevante)

Indice di visione Azimutale Ia	Classe	Area	
		Kmq	Incidenza su sup tot (%)
Ia=0	Impatto nullo	1.027,9	76,05%
0<Ia<0,15	Impatto debole	205,9	15,23%
0,15<Ia<0,5	Impatto moderato	94,1	6,96%
0,5<Ia<1	Impatto forte	13,9	1,03%
Ia>1	Impatto rilevante	9,8	0,72%
Area totale considerata = 1352 kmq			

IMPIANTO AGRIVOLTAICO "SERRAMANNA 2" COMUNE DI SERRAMANNA



Tisi srl

CODICE ELABORATO

VIA TAV 22

OGGETTO: Carta delle ZVI

COORDINAMENTO



energia viva

GRUPPO DI LAVORO S.R.L.

Dir. Ing. Roberto Cossu
Dir. Ing. Silvia Cossu
Dir. Ing. Bruno Marca
Dir. Ing. Luca Sestini

REDAZIONE

Dir. Studio Cossu
Dir. Studio Silvia Cossu
Dir. Ing. Bruno Marca
Dir. Ing. Luca Sestini

12/11/2022 Firma autorizzata
10/11/2022 DESCRIZIONE REVISIONE

TISI SRL - TUTTI I DIRITTI SONO RISERVATI A NORMA DI LEGGE