NOTE GENERALI

LEGENDA

TRACCIATI ATTUALI
- Linee Elettriche B.T.
- Linee Elettriche M.T.
- Linee Elettriche A.T.
- Pubblica illuminazione
- Metanodotti
- Acquedotti
- Fognature
- Linee Telefoniche
- Fibra Ottica
- Fibra Ottica Autostrade
- Oleodotti
- Ossigenodotti

TRACCIATI IN PROGETTO
- Linee Elettriche B.T.
- Linee Elettriche M.T.
- Linee Elettriche A.T.
- Pubblica illuminazione
- Metanodotti
- Acquedotti
- Fognature
- Linee Telefoniche
- Fibra Ottica
- Fibra Ottica Autostrade
- Oleodotti
- Ossigenodotti

Impianto interferente da rimuovere o proteggere. Vedi scheda di risoluzione

Servitù

Occupazione Temporanea

QUADRO DI UNIONE

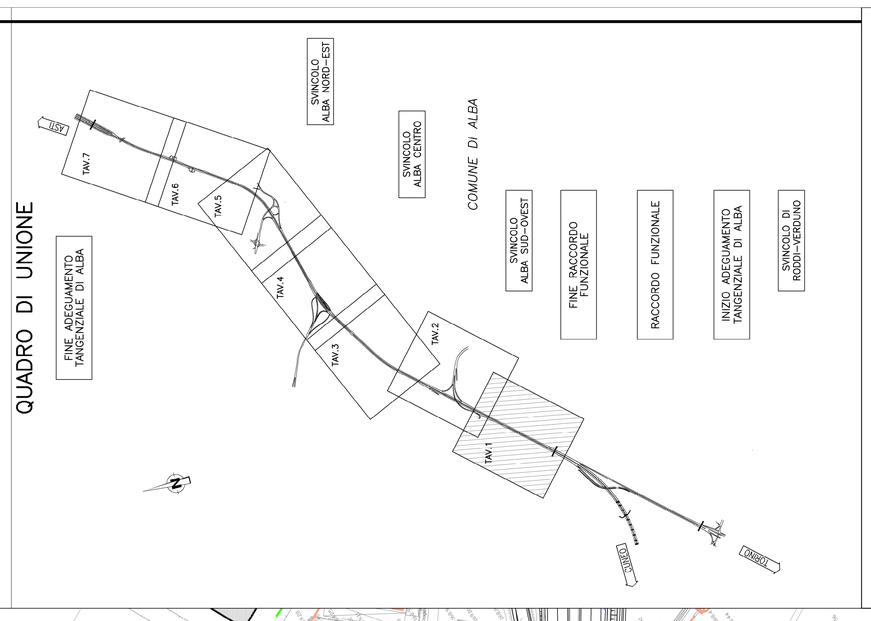

Autostrada Asti-Cuneo

ADEGUAMENTO DELLA TANGENZIALE DI ALBA

PROGETTO DEFINITIVO

CENSIMENTO DELLE INTERFERENZE

TAVOLA 1

IMPRESA: ITINERA

PROGETTISTA: PROGER

INTEGRATORE ATTIVITA' SPECIALISTICHE: Dott. Ing. Salvatore Spezzano, Albo degli Ingegneri provincia di Salerno n. 5031 — PROGER

COMMITTENTE: Autostrada Asti-Cuneo S.p.A., Direzione e Coordinamento: S.A.L.I. p.A. (Gruppo ATIM) Via XX Settembre, 98/E 00187 Roma

REV.	DATA	DESCRIZIONE	REDATTO	CONTR.	APPROV.	RIESAME	DATA	SCALA
A	05-2021	EMISSIONE	G. Idra	G.Giambra	Ing. Spezzano	XXXX	MAGGIO 2021	1:2000

N. PROGR. 01.05.01

CODIFICA: PROGETTO P018 — LIV D — DOCUMENTO INT — REV PL 001 A

WBS: A33ITA0000

CUP: G64E20002060005

RESPONSABILE DEL PROCEDIMENTO

VISTO DELLA COMMITTENTE
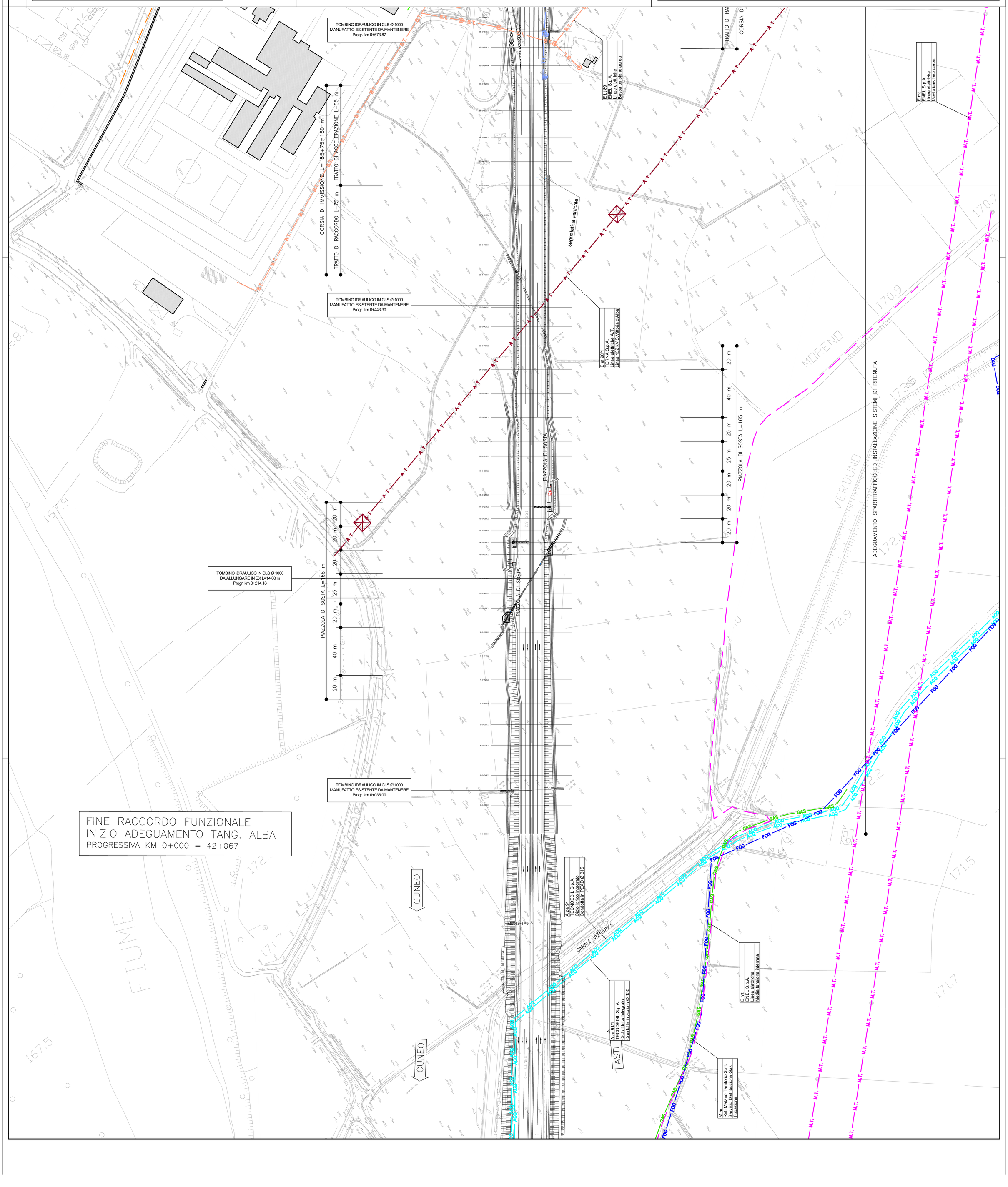
M00-COP_vev.0 Rif. IST-01.1-01