

# Autostrada Asti-Cuneo

## ADEGUAMENTO DELLA TANGENZIALE DI ALBA

### PROGETTO DEFINITIVO

### Schede di risoluzione delle interferenze

### TIM S.p.A. - Telecom

IMPRESA 	PROGETTISTA 	INTEGRATORE ATTIVITA' SPECIALISTICHE Dott. Ing. Salvatore Sguazzo Albo degli Ingegneri provincia di Salerno n. 5031 	COMMITTENTE Autostrada Asti-Cuneo S.p.A. Direzione e Coordinamento: S.A.L.T. p.A. (Gruppo ASTM) Via XX Settembre, 98/E 00187 Roma
--	--	---	---

REV.	DATA	DESCRIZIONE	REDATTO	CONTR.	APPROV.	RIESAME	DATA	SCALA
A	05-2021	EMISSIONE	G. Idra	G.Giambra	Ing. Sguazzo	XXXX	MAGGIO 2021	1:2000
							N. Progr.	
							01.05.19	

CODIFICA	PROGETTO	LIV	DOCUMENTO	REV	WBS
	P018	D	INT SH 005	A	A33IT A0000
					CUP G64E20002060005

RESPONSABILE DEL PROCEDIMENTO	VISTO DELLA COMMITTENTE

Il presente documento non potrà essere copiato, riprodotto o altrimenti pubblicato, in tutto od in parte, senza il consenso scritto dell'Autostrada ASTI - CUNEO S.p.A. Ogni utilizzo non autorizzato sarà perseguito a norma di legge. This document may not be copied, reproduced or published, either in part or in its entirety, without the written permission of Autostrada Asti - Cuneo S.p.A. Unauthorized use will be persecuted by law.

Collegamento autostradale A33: Asti - Cuneo  
Tronco II – Lotto 6 stralcio “a” ed adeguamento della Tangenziale di Alba.

ENTE GESTORE	INDIRIZZO	RESPONSABILI
<b>TELECOM Italia S.p.A.</b> <b>Telefonia</b>	<b>Via G.B. Bongiovanni, 17 – 12100 CUNEO</b> <b>+39 0171316388</b> <b>+39 3316013071</b>	<b>Mauro Bruno</b> <b>mauro1.bruno@telecomitalia.it</b>

Numero interferenza	N° tav. riferim.	Descrizione	Ente di appartenenza	Risoluzione	Tempistiche		Progressiva		Comuni interessati
					Provis.	Definitivo	da km	a km	
<b>T d 86</b>		Linea telefonica aerea su pali posta su Via Strada Stoppino e interrata in attraversamento e in parallelismo alla Tangenziale di Alba.	Telecom Italia S.p.A.	La linea telefonica risulta interferente con l'adeguamento della tangenziale e dovrà essere ricollocata con un nuovo tracciato interrato realizzato in spinta teleguidata per complessivi 85 metri.		30 gg	1+256		Verduno (CN)
<b>T 81</b>		Linea telefonica interrata posta nel sottopasso di Corso Canale, in attraversamento alla Tangenziale di Alba.	Telecom Italia S.p.A.	La linea telefonica interrata attraversa la tangenziale nel tratto dove non sono previsti interventi di adeguamento .		-	2+742		Verduno (CN)
<b>T 221</b>		Linea telefonica interrata posta sulla Strada Riondello, sottovia dello svincolo di Alba Centro, poco prima di Corso Canale.	Telecom Italia S.p.A.	La linea telefonica interrata attraversa la tangenziale nel tratto dove non sono previsti interventi di adeguamento .		-	2+662		Verduno (CN)
<b>T 75</b>		Linea telefonica aerea su pali posta in attraversamento alla Tangenziale di Alba poco prima dell'area di servizio Alba Ovest.	Telecom Italia S.p.A.	La linea telefonica aerea risulta interferente con l'ampliamento della tangenziale e deve essere ricollocata con un tracciato interrato di complessivi 130 metri.		30 gg	4+145		Verduno (CN)
<b>T 74</b>		Linea telefonica aerea su pali posta in parallelismo alla Tangenziale di Alba e linea interrata in attraversamento poco dopo l'area di servizio Alba Est, in località Vaccheria,	Telecom Italia S.p.A.	La linea telefonica ubicata in parallelismo sarà ricollocata con un tracciato interrato per complessivi 165 metri.mentre il tratto in attraversamento alla tangenziale verrà ricollocato con un spinta teleguidata per complessivi 80 metri..		45 gg	4+693		Verduno (CN)

SEZIONE - Scala 1:200

TANGENZIALE ALBA  
SEZIONI TIPO IN RILEVATO IN RETTIFILO

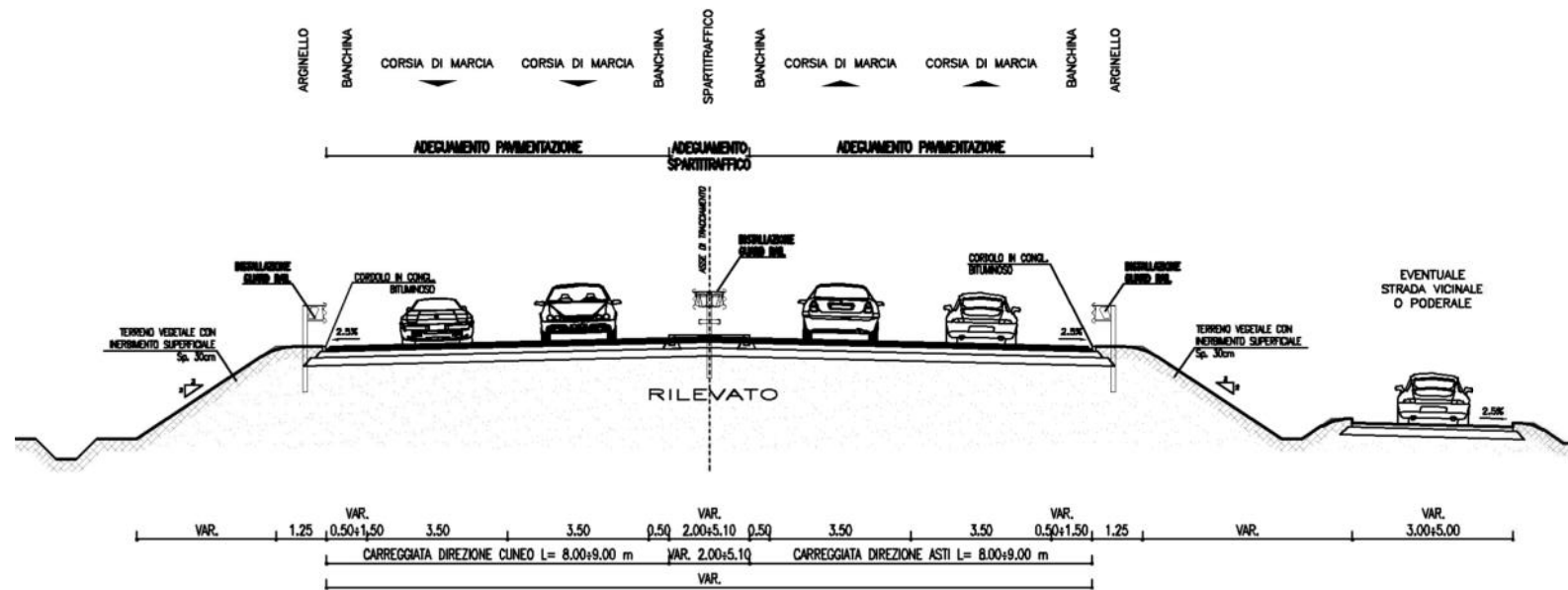

Scheda n. T d 86

Ente Gestore  
TELECOM Italia S.p.A.  
VIA  
CITTA  
Referente: Paolo Giordanengo

Descrizione interferenza:  
Linea telefonica aerea su pali posta su Via Strada Stoppino, in attraversamento e in parallelismo alla Tangenziale di Alba.

Descrizione interferenza:  
La linea telefonica risulta interferente con l'adeguamento della tangenziale e dovrà essere ricollocata con un nuovo tracciato interrato realizzato in spinta teleguidata per complessivi 85 metri.

Tempistiche previste:  
Per la realizzazione della variante sono previsti xxx giorni lavorativi.

Note:

Comune di	Alba (CN)
Progressiva	km1+256
Scala	1:1000
Rif. Tavola	Tav. n.

PLANIMETRIA Scala 1:1000

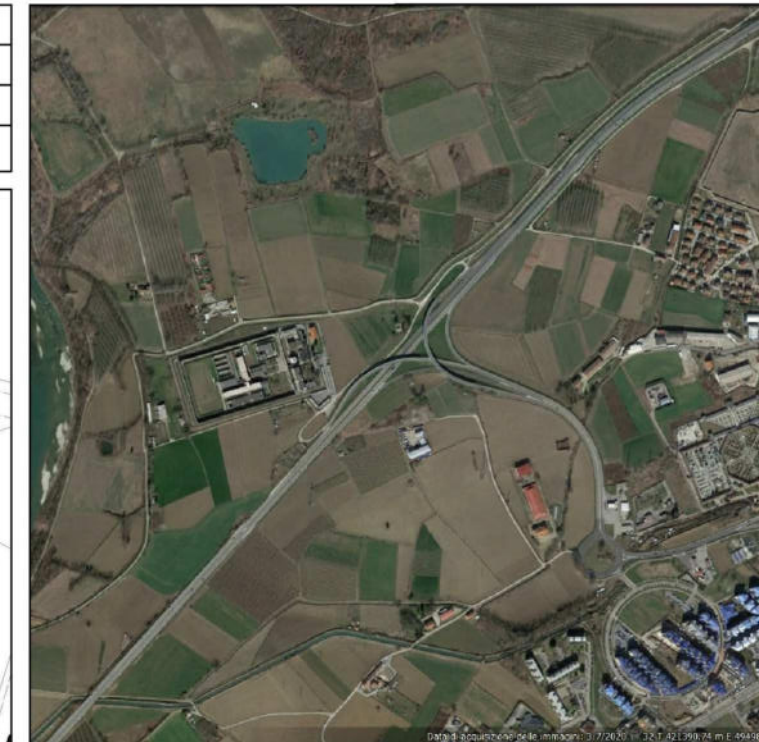
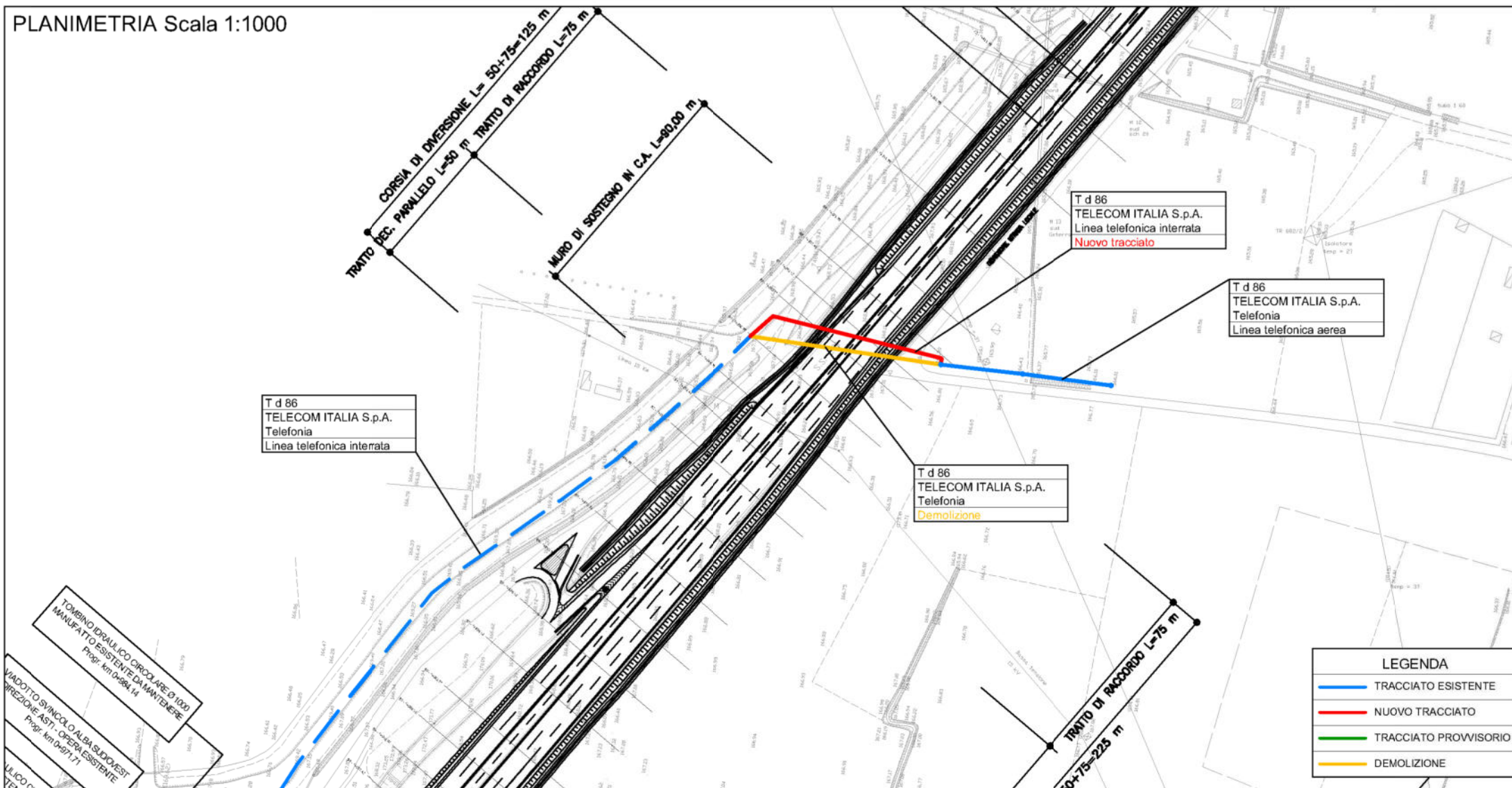

ADEGUAMENTO DELLA TANGENZIALE DI ALBA

PROGETTO DEFINITIVO

INTERFERENZE  
FASCICOLO SCHEDE DI RISOLUZIONE  
TIM - TELECOM

IMPRESA	PROGETTISTA	INTEGRATORE ATTIMIA' SPECIALISTICO	COMMITTENTE
ITINERA	PROGER	PROGER	Autostrada Asti-Cuneo S.p.A. Divisione e Gestione TANGENZIALE Via XX Settembre, 80/1 00187 Roma



SEZIONE - Scala 1:200

# TANGENZIALE ALBA SEZIONI TIPO SU VIADOTTO IN RETTIFILO

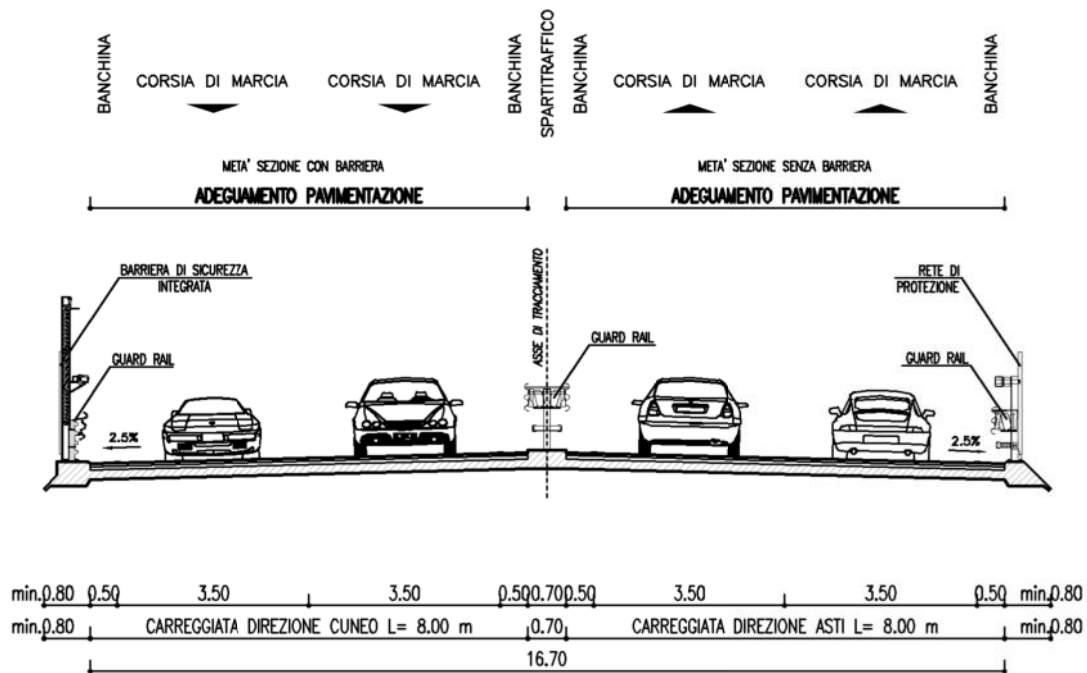

Scheda n. T 81

Ente Gestore  
TELECOM Italia S.p.A.  
VIA  
CITTA  
Referente: Paolo Giordanengo

Descrizione interferenza:  
Linea telefonica interrata posta nel sottopasso di Corso Canale, in attraversamento alla Tangenziale di Alba.

Descrizione interferenza:  
La linea telefonica esistente attraversa la tangenziale nel tratto dove non sono previsti interventi di adeguamento.

Tempistiche previste:  
Per la realizzazione della variante sono previsti xxx giorni lavorativi.

Note:

Comune di Alba (CN)  
Progressiva km2+742  
Scala 1:1000  
Rif. Tavola Tav. n.

PLANIMETRIA Scala 1:1000

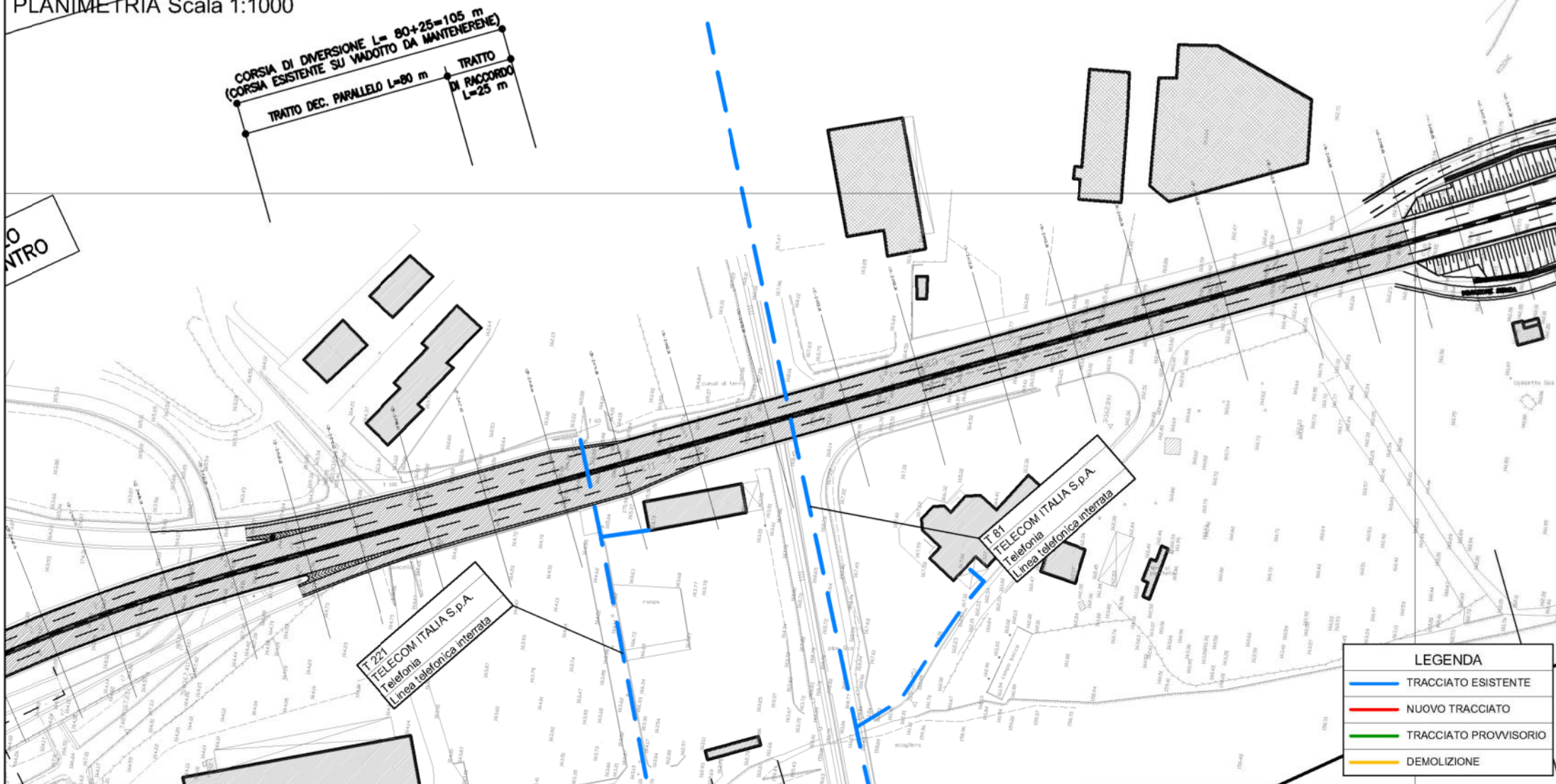

LEGENDA	
	TRACCIATO ESISTENTE
	NUOVO TRACCIATO
	TRACCIATO PROVVISORIO
	DEMOLIZIONE

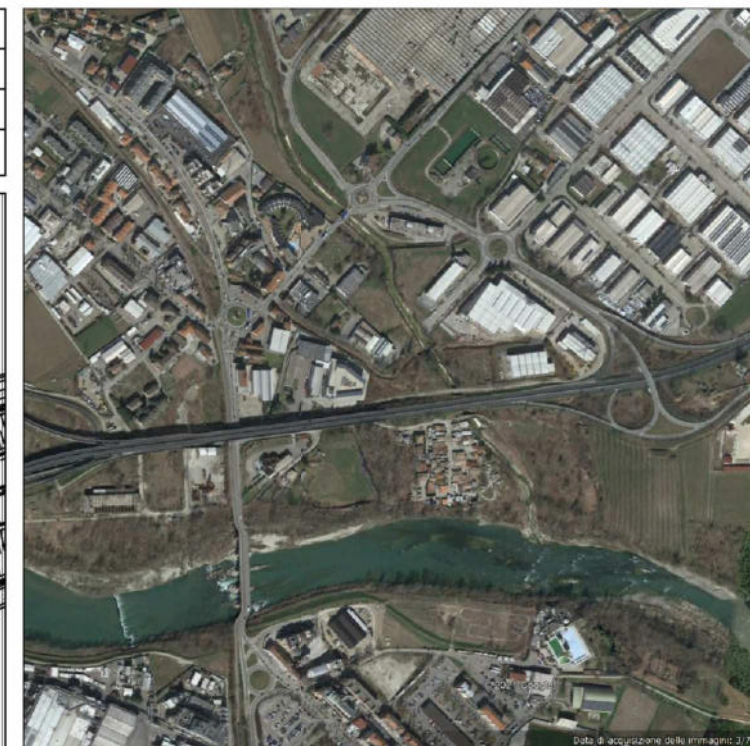

ADEGUAMENTO DELLA TANGENZIALE DI ALBA

PROGETTO DEFINITIVO

INTERFERENZE  
FASCICOLO SCHEDE DI RISOLUZIONE  
TIM - TELECOM

IMPRESA 	PROGETTISTA 	INTEGRATORE ATIVITA' SPECIALISTICHE 	COMMITTENTE Autostrade Asti-Cuneo S.p.A. Divisione e Gestione TANGENZIALE Via XX Settembre, 80/1 00187 Roma
-------------	-----------------	---	---



# TANGENZIALE ALBA SEZIONI TIPO SU VIADOTTO IN RETTIFILO

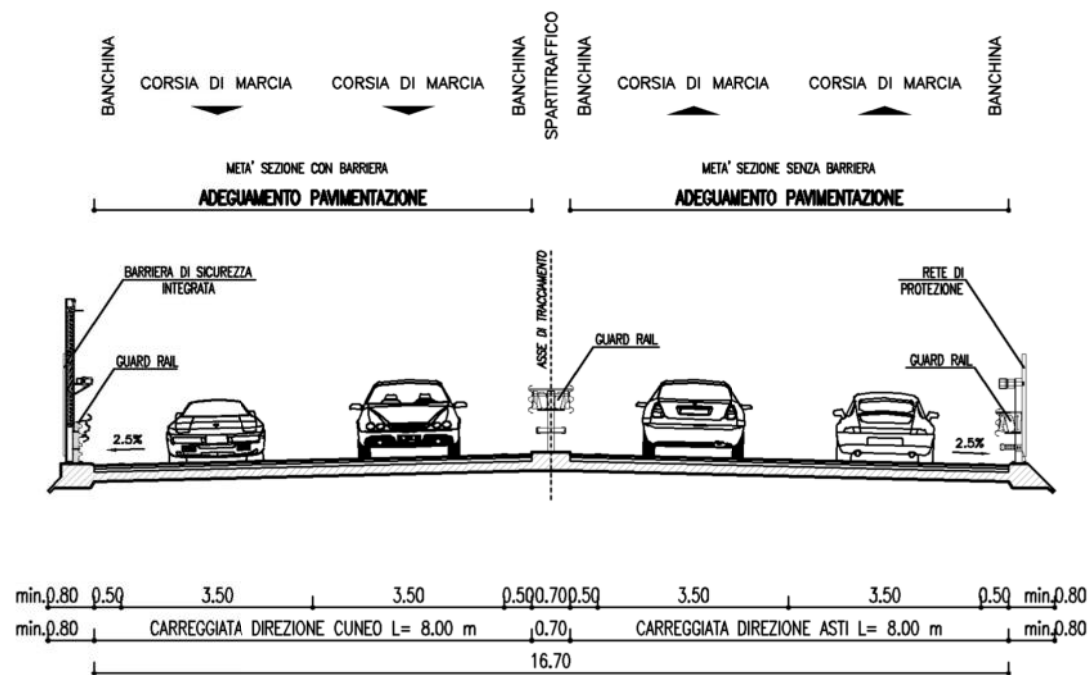

Scheda n. T 221

Ente Gestore  
TELECOM Italia S.p.A.  
VIA  
CITTA  
Referente: Paolo Giordanengo

**Descrizione interferenza:**  
Linea telefonica interrata posta sulla Strada Riondello, sottovia dello svincolo di Alba Centro, poco prima di Corso Canale.

**Descrizione interferenza:**  
La linea telefonica interrata attraversa la tangenziale nel tratto dove non sono previsti interventi di adeguamento.

**Tempistiche previste:**  
Non interferente.

**Note:**

Comune di	Alba (CN)
Progressiva	km2+662
Scala	1:1000
Rif. Tavola	Tav. n.

PLANIMETRIA Scala 1:1000

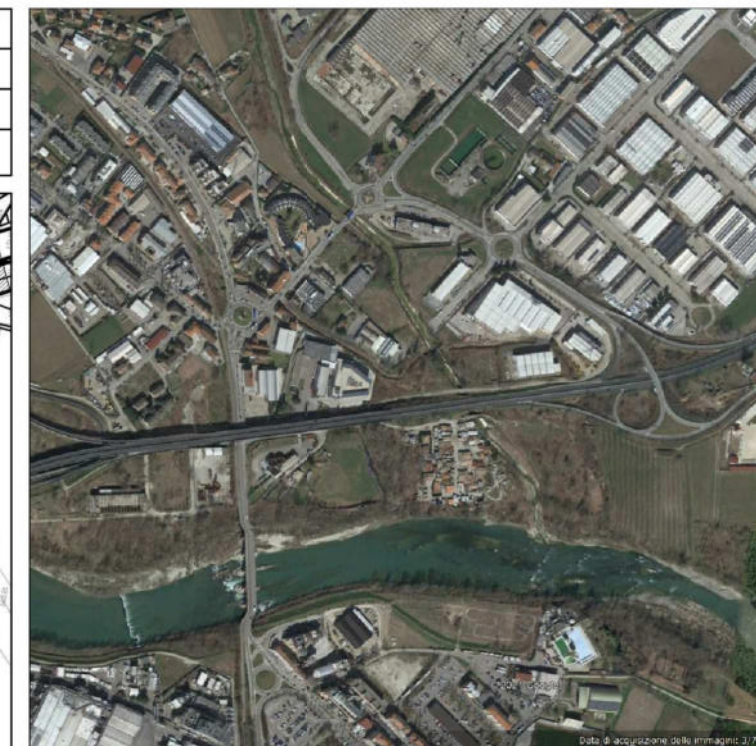
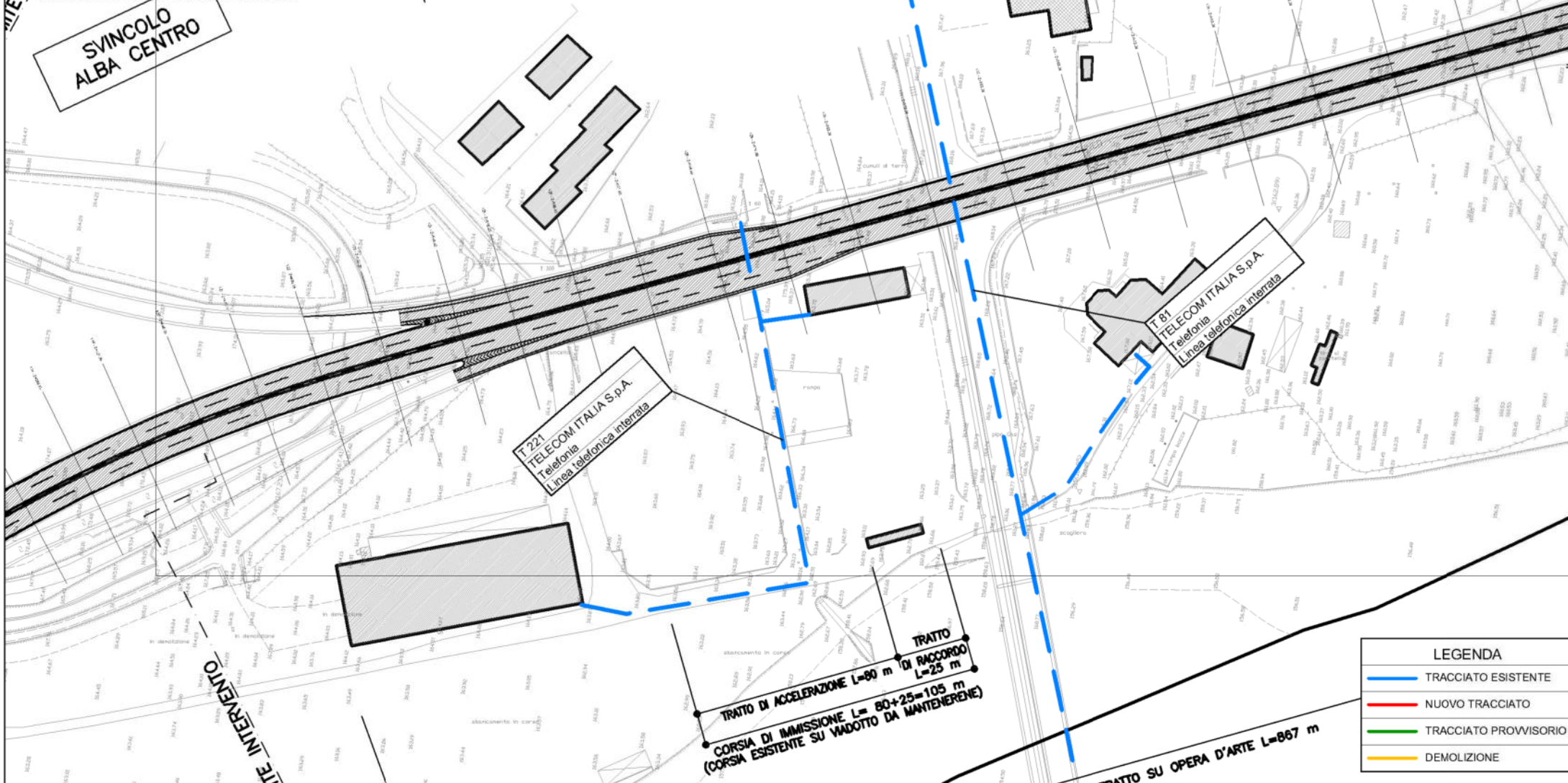

ADEGUAMENTO DELLA TANGENZIALE DI ALBA

PROGETTO DEFINITIVO

INTERFERENZE  
FASCICOLO SCHEDE DI RISOLUZIONE  
TIM - TELECOM

IMPRESA	PROGETTISTA	INTEGRATORE ATIVITA' SPECIALISTICHE	COMMITTENTE
ITINERA	PROGER	PROGER	Autostrade Asti-Cuneo S.p.A. Via XX Settembre, 80/1 00187 Roma



TANGENZIALE ALBA  
SEZIONI TIPO IN RILEVATO CON CORSIE DI ACC/DEC

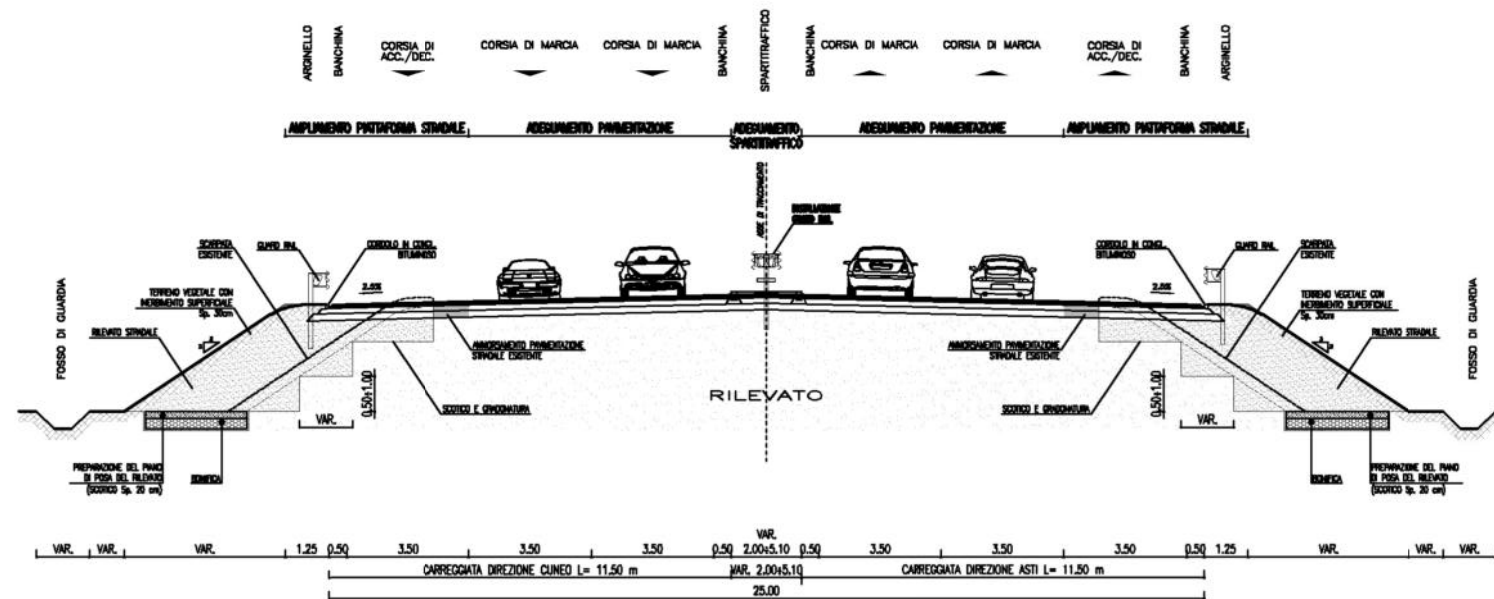

Scheda n. T 75

Ente Gestore  
TELECOM Italia S.p.A.  
VIA  
CITTA  
Referente: Paolo Giordanengo

Descrizione interferenza:  
Linea telefonica aerea su pali posta in attraversamento alla Tangenziale di Alba poco prima dell'area di servizio Alba Ovest.

Descrizione interferenza:  
La linea telefonica aerea risulta interferente con l'ampliamento della tangenziale e deve essere ricollocata con un tracciato interrato di complessivi 130 metri.

Tempistiche previste:  
Per la realizzazione della variante sono previsti xxx giorni lavorativi.

Note:

Comune di	Alba (CN)
Progressiva	km4+145
Scala	1:1000
Rif. Tavola	Tav. n.

PLANIMETRIA Scala 1:1000

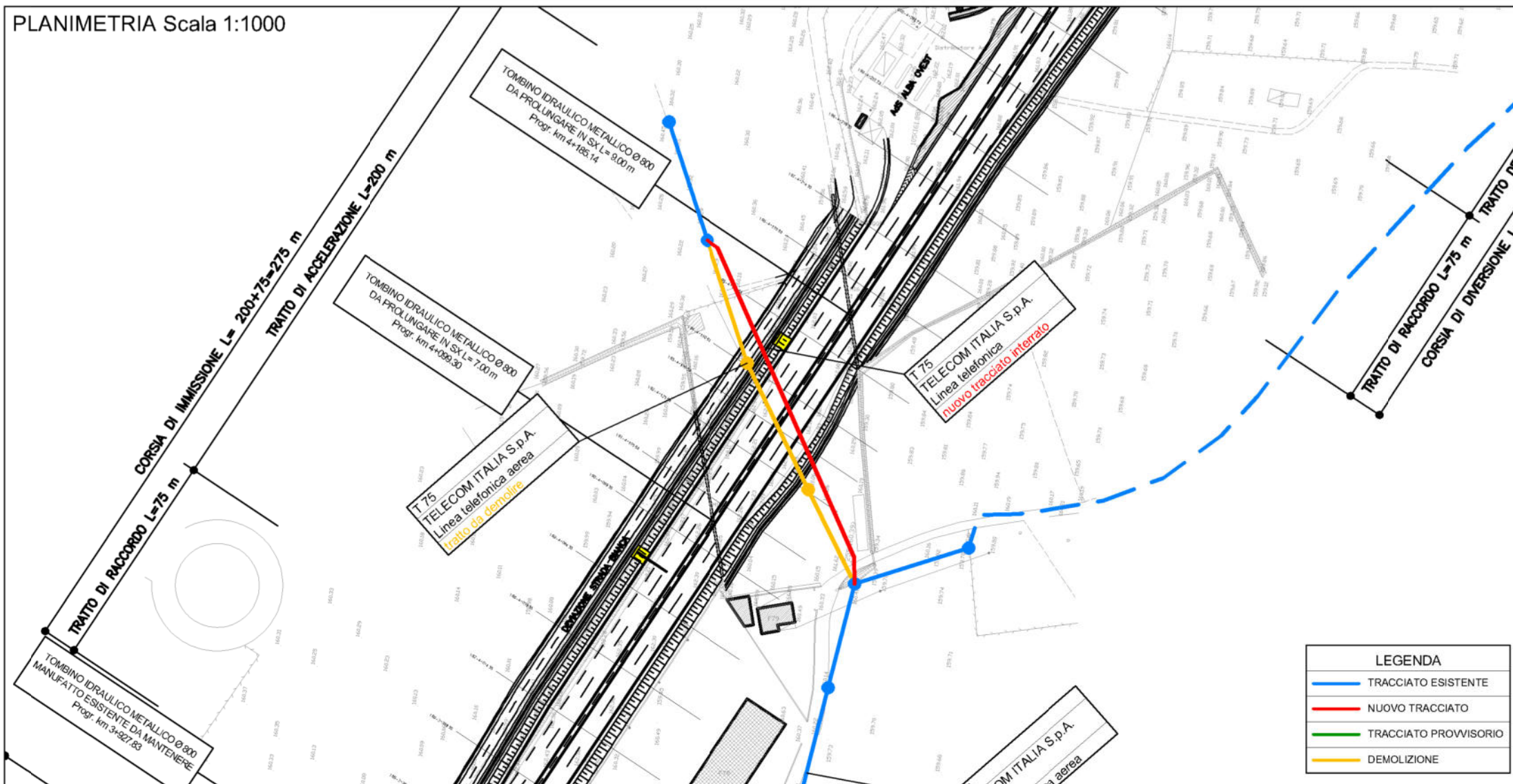

ADEGUAMENTO DELLA TANGENZIALE DI ALBA

PROGETTO DEFINITIVO

INTERFERENZE  
FASCICOLO SCHEDE DI RISOLUZIONE  
TIM - TELECOM

LEGENDA	
<span style="color: blue;">—</span>	TRACCIATO ESISTENTE
<span style="color: red;">—</span>	NUOVO TRACCIATO
<span style="color: green;">—</span>	TRACCIATO PROVVISORIO
<span style="color: yellow;">—</span>	DEMOLIZIONE

IMPRESA	PROGETTISTA	INTEGRATORE ATIVITA' SPECIALISTICHE	COMMITTENTE
			Autostrada Asti-Cuneo S.p.A. Divisione e Direzione TANGENZIALE ALBA Via XX Settembre, 80/1 00187 Roma



# TANGENZIALE ALBA SEZIONI TIPO IN RILEVATO IN RETTIFILLO

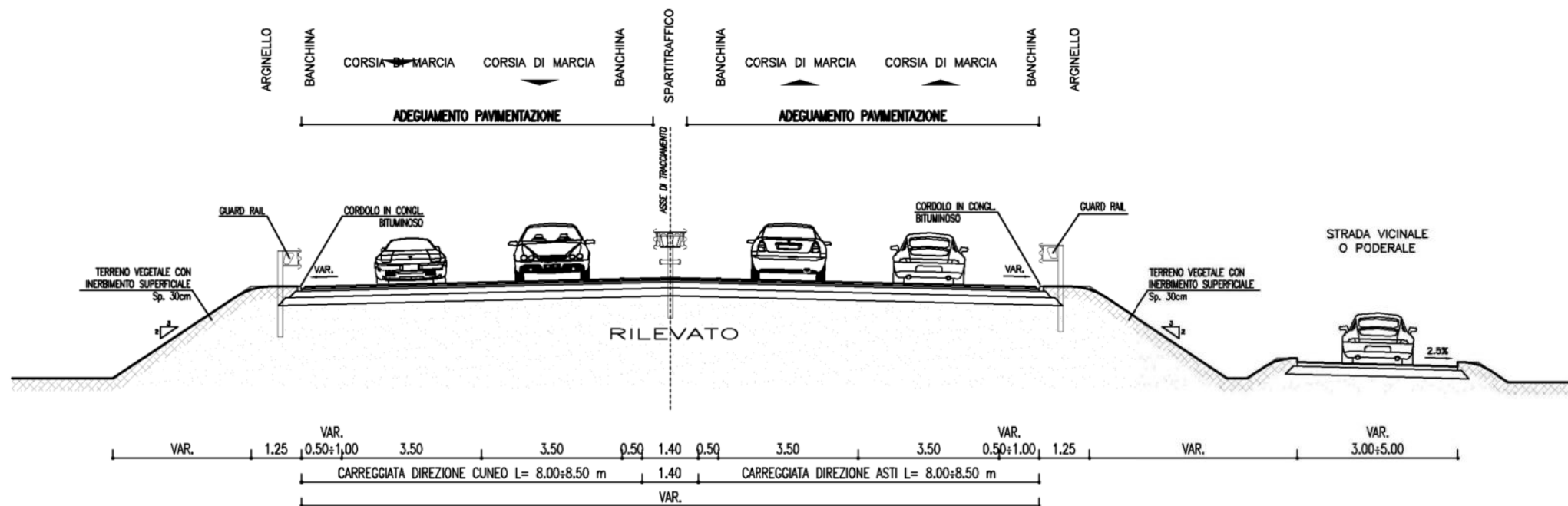

**Scheda n. T 74**

Ente Gestore  
TELECOM Italia S.p.A.  
VIA  
CITTA  
Referente: Paolo Giordanengo

**Descrizione interferenza:**  
Linea telefonica aerea su pali posta in attraversamento alla Tangenziale di Alba poco dopo l'area di servizio Alba Est, in località Vaccheria.

**Descrizione interferenza:**  
La linea telefonica ubicata in parallelismo sarà ricollocata con un tracciato interrato per complessivi 165 metri, mentre il tratto in attraversamento alla tangenziale verrà ricollocato con un spinta teleguidata per complessivi 80 metri.

**Tempistiche previste:**  
Per la realizzazione della variante sono previsti xxx giorni lavorativi.

**Note:**

Comune di	Alba (CN)
Progressiva	km4+693
Scala	1:1000
Rif. Tavola	Tav. n.

**PLANIMETRIA** Scala 1:1000

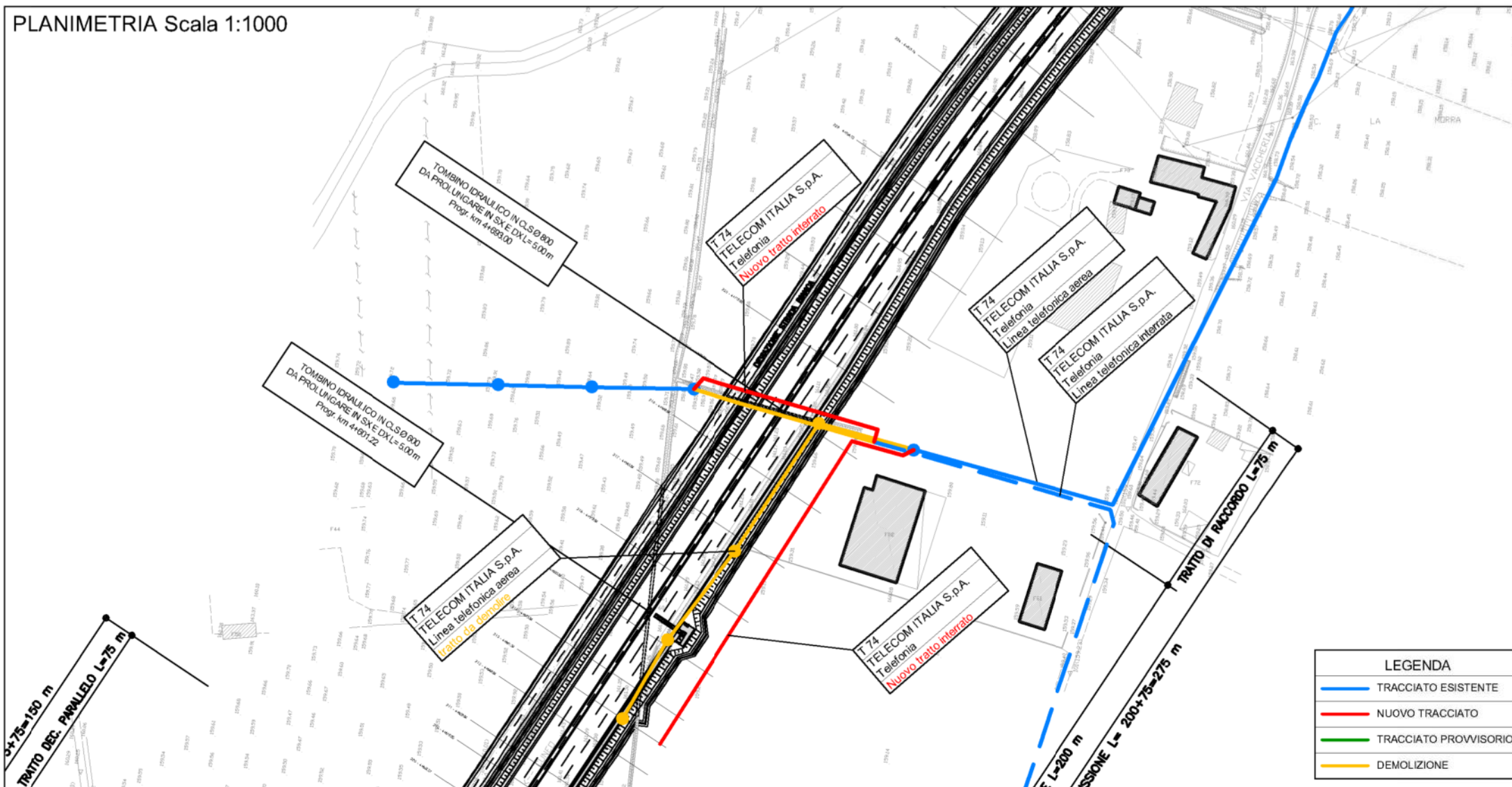

ADEGUAMENTO DELLA TANGENZIALE DI ALBA

PROGETTO DEFINITIVO

INTERFERENZE  
FASCICOLO SCHEDE DI RISOLUZIONE  
TIM - TELECOM

**LEGENDA**

<span style="color: blue;">—</span>	TRACCIATO ESISTENTE
<span style="color: red;">—</span>	NUOVO TRACCIATO
<span style="color: green;">—</span>	TRACCIATO PROVVISORIO
<span style="color: yellow;">—</span>	DEMOLIZIONE

IMPRESA 	PROGETTISTA 	INTEGRATORE ATIVITA' SPECIALISTICHE 	COMMITTENTE Autostrada Asti-Cuneo S.p.A. Divisione e Gestione: ALBA S.A. (Gruppo ANAS) Via XX Settembre, 90/92 00187 Roma
-------------	-----------------	---	---