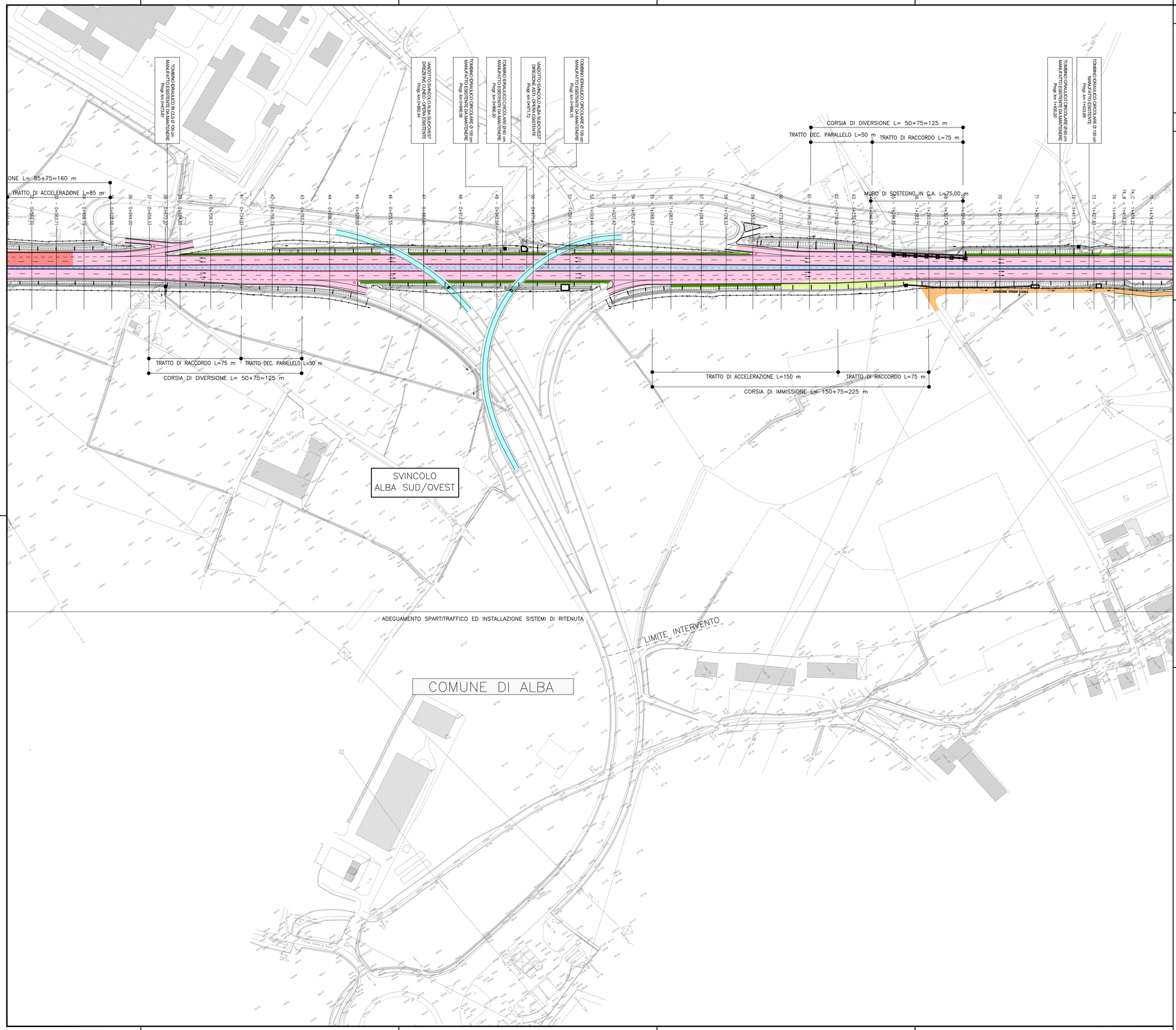

NOTE GENERALI

NOTA:
Per le modalità d'intervento sulle pavimentazioni esistenti, di rimanda all'elaborato "Particolari costruttivi".

NOTA:
Gli interventi di riqualificazione dei viadotti di svincolo alba sud/est consistono in:
- Sostituzione delle barriere di sicurezza previa ricostruzione del cordolo impalcato;
- Sostituzione strati pavimentazione e manto di impermeabilizzazione
- Sostituzione giunti;
- Verniciatura carpenteria metallica impalcato.

LEGENDA LAVORAZIONI DI PROGETTO

- REALIZZAZIONE ALLARGAMENTO CARREGGIATA
- RISANAMENTO PROFONDO
- NUOVA PAVIMENTAZIONE SPARTITRAFFICO
- SISTEMAZIONE VIABILITA' VICINALI
- RIPRISTINO USURA
- RIPRISTINO BINDER E USURA
- RIPRISTINO BASE, BINDER E USURA
- REALIZZAZIONE NUOVO ARGINELLO PER ALLOGGIAMENTO BARRIERA SICUREZZA
- SISTEMAZIONE SVINCOLO
- BARRIERA ACUSTICA FONOASSORBENTE INTEGRATA
- RECINZIONE AUTOSTRADALE

QUADRO DI UNIONE

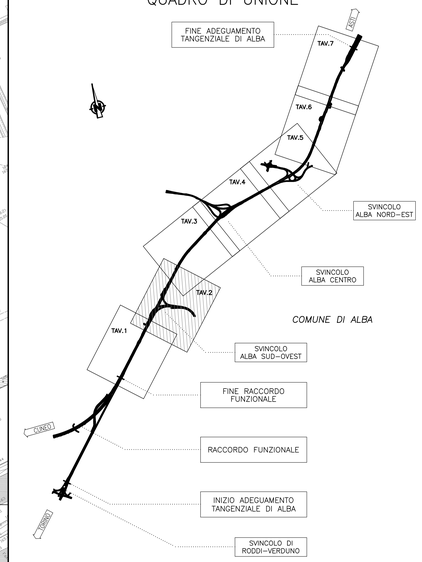

Autostrada Asti-Cuneo

ADEGUAMENTO DELLA TANGENZIALE DI ALBA

PROGETTO DEFINITIVO

PROGETTO STRADALE

Progetto

Planimetria - Tavola 2

IMPRESA	PROGETTISTA	INTEGRATORE ATTIVITA' SPECIALISTICHE	COMMITTENTE
ITINERA	PROGER	Dott. Ing. Salvatore Sgaraio Albo degli Ingegneri provincia di Salerno n. 5031 PROGER	Autostrada Asti-Cuneo S.p.A. Direzione Generale SALTO - JV Shaper ATHI Via V.E. Settembrini, 181/E 00187 Roma

REV.	DATA	DESCRIZIONE	REDATTO	CONTR.	APPROV.	RIESAME.	DATA	SCALA
A	05-2021	EMISSIONE	Ing. Grandi	Ing. Ferrari	Ing. Spatazza	XXXX	MAGGIO 2021	1:1000

N. PROGR.: 03.03.02

CODIFICA — PROGETTO: P018 — LIV: D — DOCUMENTO: CAS PP 002 — REV: A

WBS: A35ITA0000

CUP: C64E20002260005

RESPONSABILE DEL PROCEDIMENTO

VISTO DELLA COMMITTENTE

Il presente documento non potrà essere copiato, riprodotto o altrimenti pubblicato, in tutto od in parte, senza il consenso scritto dell'Autostrade CKC — CONES S.p.A., fatti salvi gli obblighi con autorizzazione scritta precedente o norme di legge.
This document may not be copied, reproduced or published, either in part or in its entirety, without the written permission of Autostrade CKC — Cones S.p.A. Unauthorized use will be prosecuted by law.

MOD-CDSP_rev.0 REF.: IST-01.1-01