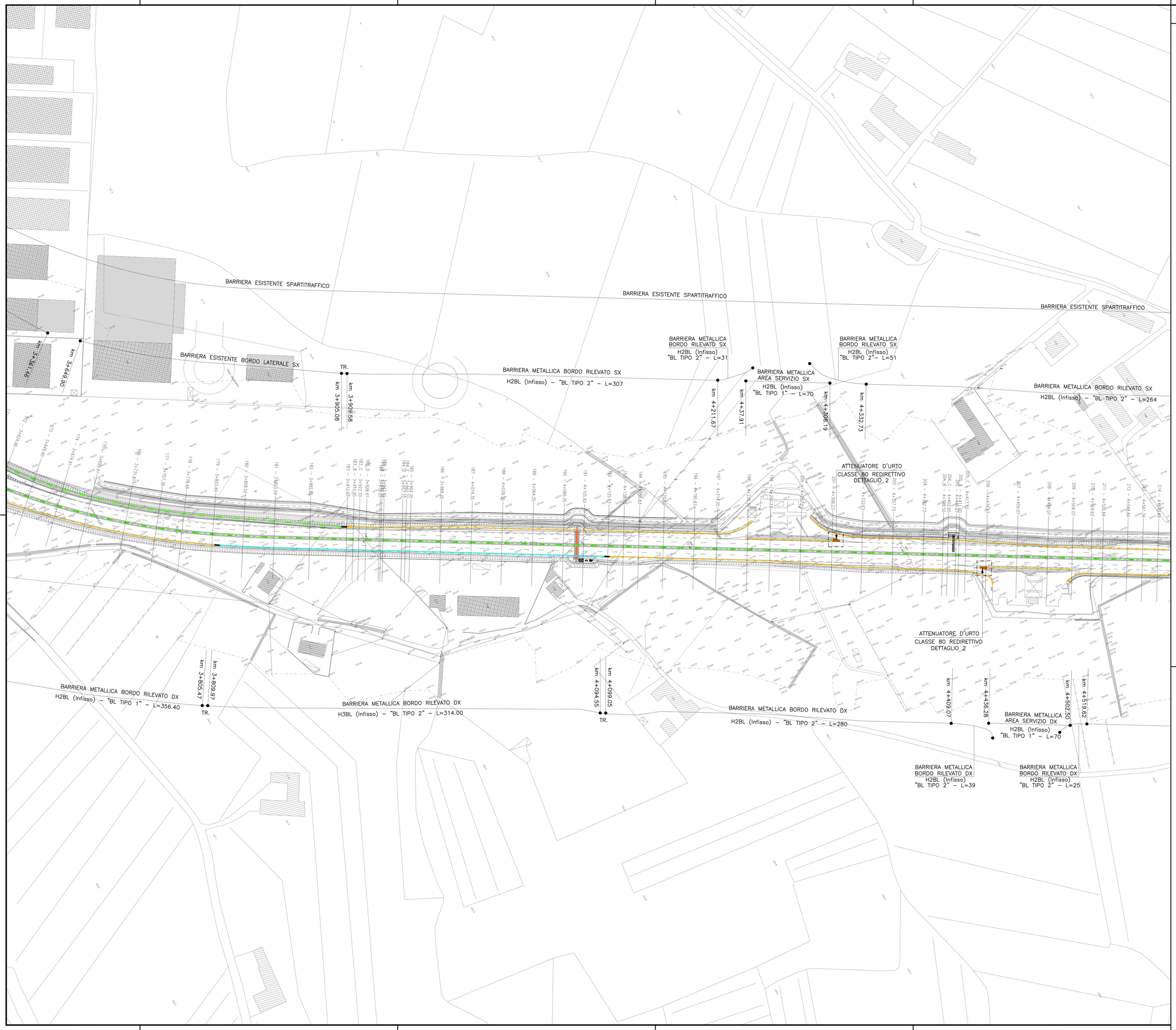

NOTE GENERALI

BARRIERE E RETI DI PROGETTO

- BARRIERA METALLICA CLASSE "H3 W3" DA BORDO LATERALE
- BARRIERA METALLICA CLASSE "H3 W3" DA BORDO LATERALE
- BARRIERA METALLICA CLASSE "H2" DA BORDO PONTE
- BARRIERA METALLICA CLASSE "H2" DA BORDO PONTE
- BARRIERA METALLICA CLASSE "H4" DA BORDO PONTE
- BARRIERA METALLICA CLASSE "H3" DA SPARTITRAFFICO
- BARRIERA DI C.A. CLASSE "H4" DA BORDO PONTE
- BARRIERA "H4" INTEGRATA A BARRIERA ACUSTICA
- BARRIERA ESISTENTE
- BARRIERA METALLICA NON OGGETTO DI INTERVENTO
- PARAPETTO DI ACCIAIO
- ATTENUATORE D'URTO CLASSE 80 REDIRETTIVO
- ATTENUATORE D'URTO CLASSE 80 REDIRETTIVO
- Barriera di Sicurezza Stradale per ponti e cavalcavia di altezza pari a 1,4 m (Barriera Antirumore) Integrata per un'altezza di 4,5 m
- TERMINALE DI AVVIO
- TERMINALE DI FINE
- RETE METALLICA DI PROTEZIONE

LEGENDA

- Xn – Riferimenti alle modalità di installazione
- SP – Barriera spartitraffico spartitraffico Barriera sullo spartitraffico
- BP – Barriera metallica su bordo opere
- BL – Barriera metallica su bordo laterale
- TR – Zone di transizione
- SCHEMA DI INSTALLAZIONE
- DETTAGLIO DI INSTALLAZIONE
- Limite di intervento

QUADRO DI UNIONE

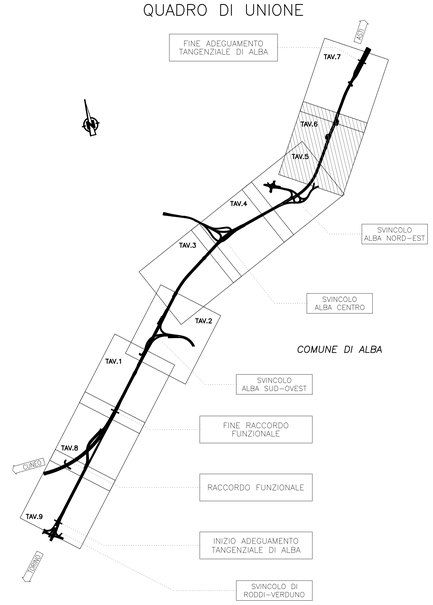

Autostrada Asti-Cuneo

ADEGUAMENTO DELLA TANGENZIALE DI ALBA

PROGETTO DEFINITIVO

PROGETTO STRADALE

03.05 - Barriere di sicurezza

Planimetria - Tavola 6

IMPRESA	PROGETTISTA	INTEGRATORE ATTIVITA' SPECIALISTICHE	COMMITTENTE
ITINERA	PROGER	Dott. Ing. Salvatore Spuzzo Albo degli Ingegneri provincia di Salerno n. 5031 PROGER	Autostrade Asti–Cuneo S.p.A. Direzione Adeguamento SALT p.A. (Impresa ASTM) Via XX Settembre, 98/E 00187 Roma

REV.	DATA	DESCRIZIONE	REDATTO	CONTR.	APPROV.	RIESAME	DATA	SCALA
A	05–2021	EMISSIONE	Ing. Grandi	Ing. Ferrari	Ing. Spuzzo	XXXX	MAGGIO 2021	1:1000
							N. PROGR.	
							03.05.09	

CODIFICA

PROGETTO	LIV	DOCUMENTO	REV	WBS	CUP
P0 1 B	D	B0S PL 006	A	A3 3 1 T A 0 0 0	G64E20000200005

RESPONSABILE DEL PROCEDIMENTO	VISTO DELLA COMMITTENTE

Il presente documento non potrà essere copiato, riprodotto o altrimenti pubblicato, in tutto od in parte, senza il consenso scritto della Autostrade Asti – Cuneo S.p.A. Inoltre non potrà essere utilizzato per scopi pregiudizievoli o contrari ai legittimi interessi della Autostrade Asti – Cuneo S.p.A.
This document may not be copied, reproduced or published, either in part or in its entirety, without the written permission of Autostrade Asti – Cuneo S.p.A. Moreover it may not be used for purposes prejudicial or contrary to legal interests of Autostrade Asti – Cuneo S.p.A.

MOD–COP__rev.0 Rif. IST–01.1–01