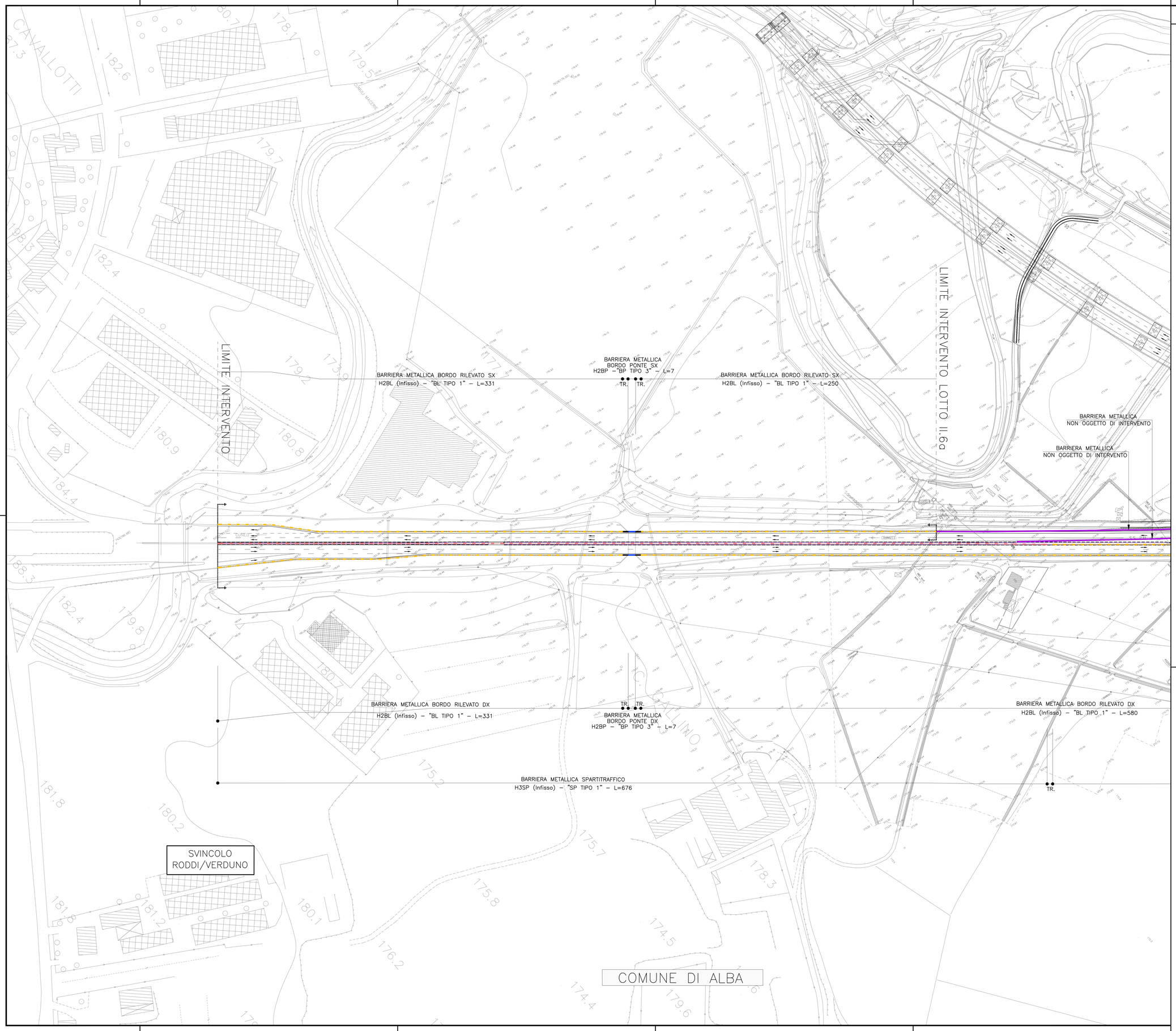

NOTE GENERALI

BARRIERE E RETI DI PROGETTO

- BARRIERA METALLICA CLASSE "H2 W3" DA BORDO LATERALE
- BARRIERA METALLICA CLASSE "H3 W3" DA BORDO LATERALE
- BARRIERA METALLICA CLASSE "H2" DA BORDO PONTE
- BARRIERA METALLICA CLASSE "H3" DA BORDO PONTE
- BARRIERA METALLICA CLASSE "H4" DA BORDO PONTE
- BARRIERA METALLICA CLASSE "H3" DA SPARTITRAFFICO
- BARRIERA IN C.A. CLASSE "H4" DA BORDO PONTE
- BARRIERA "H4" INTEGRATA A BARRIERA ACUSTICA
- BARRIERA ESISTENTE
- BARRIERA METALLICA NON OGGETTO DI INTERVENTO
- PARAPETTO IN ACCIAIO
- ATTENUATORE D'URTO CLASSE 80 REDIRETTIVO
- ATTENUATORE D'URTO CLASSE 80 REDIRETTIVO
- TRANSIZIONE (Tipo a) a manufatti in CA e protezione di imbocchi e nicchi di controripa lunghezza pari a 4.5 m
- TERMINALE DI AVVIO
- TERMINALE DI FINE
- RETE METALLICA DI PROTEZIONE

LEGENDA

- Xn — Richiami alle modalità di installazione
- SP — Barriera metallica spartitraffico Sistema sulla pavimentazione
- BP — Barriera metallica su bordo opera
- BL — Barriera metallica su bordo laterale
- TR — Zona di transizione
- SCHEMA DI INSTALLAZIONE
- DETTAGLIO DI INSTALLAZIONE
- Limite di intervento

QUADRO DI UNIONE

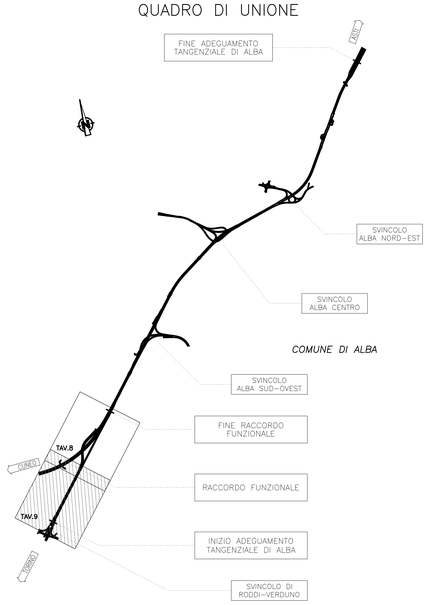

Autostrada Asti-Cuneo

ADEGUAMENTO DELLA TANGENZIALE DI ALBA

PROGETTO DEFINITIVO

PROGETTO STRADALE

03.05 - Barriere di sicurezza

Planimetria - Tavola 9

IMPRESA	PROGETTISTA	INTEGRATORE ATTIVITA' SPECIALISTICHE	COMMITTENTE
ITINERA	PROGER	Dott. Ing. Salvatore Sguazzo Albo degli Ingegneri provincia di Salerno n. 5031 PROGER	Autostrada Asti-Cuneo S.p.A. Direzione e Coordinamento: S.A.I.T. p.A. (Gruppo ATM) Via XX Settembre, 98/E 00187 Roma

REV.	DATA	DESCRIZIONE	REDATTO	CONTR.	APPROV.	RIESAME	DATA	SCALA
A	05-2021	EMISSIONE	Ing. Grandi	Ing. Ferrari	Ing. Sguazzo	XXXX	MAGGIO 2021	1:1000

N. PROGR. 03.05.12

CODIFICA: PROGETTO P018 – LIV D – DOCUMENTO BDS PL 009 – REV A

WBS: A33ITA0000

CUP: G64E20002060005

RESPONSABILE DEL PROCEDIMENTO

VISTO DELLA COMMITTENTE

Il presente documento non potrà essere copiato, riprodotto o altrimenti pubblicato, in tutto od in parte, senza il consenso scritto dell'Autostrada Asti – CUNEO S.p.A. Ogni utilizzo non autorizzato sarà perseguito a norma di legge.

This document may not be copied, reproduced or published, either in part or in its entirety, without the written permission of Autostrada Asti – Cuneo S.p.A. Unauthorised use will be prosecuted by law.

MOD-COP_vev.0 Rif. IST-01.1-01