STRALCIO PIAZZOLA DI SOSTA
Scala 1:200

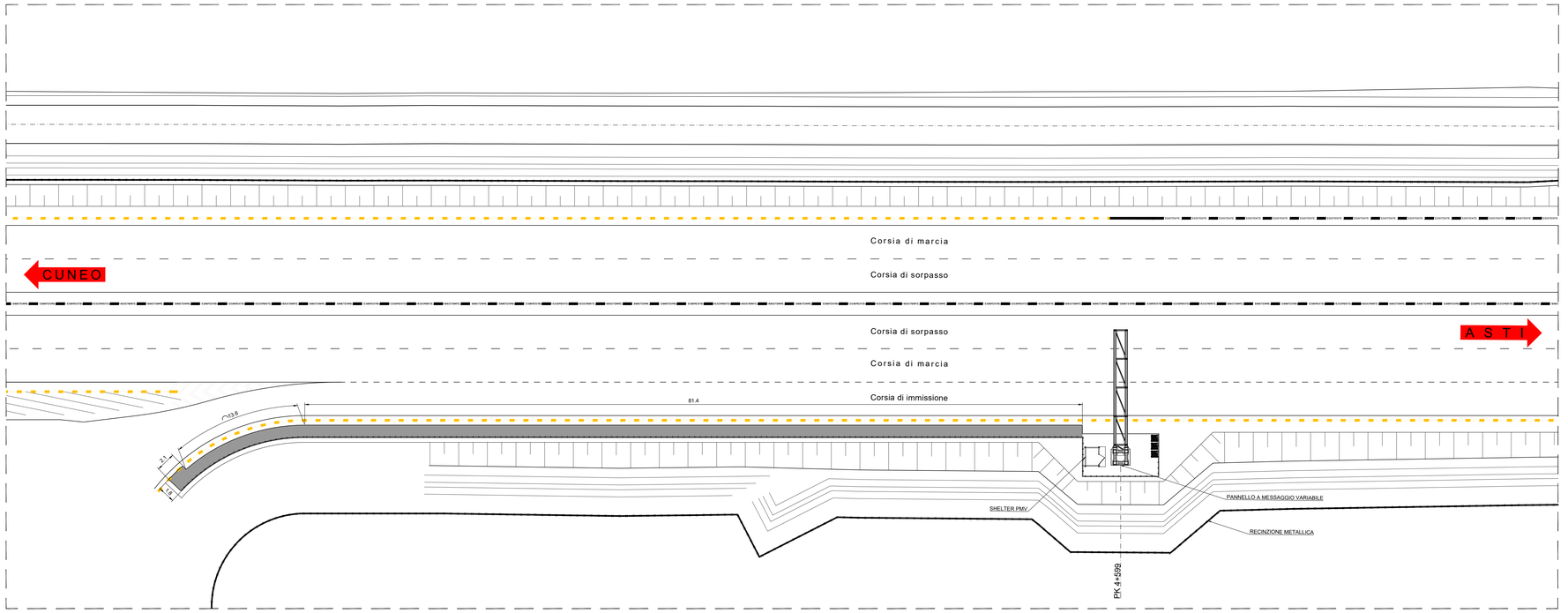

QUADRO DI UNIONE

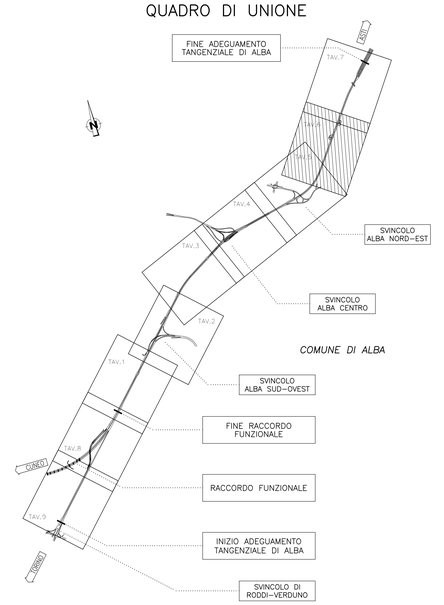

PROSPETTO PMV
Scala 1:50

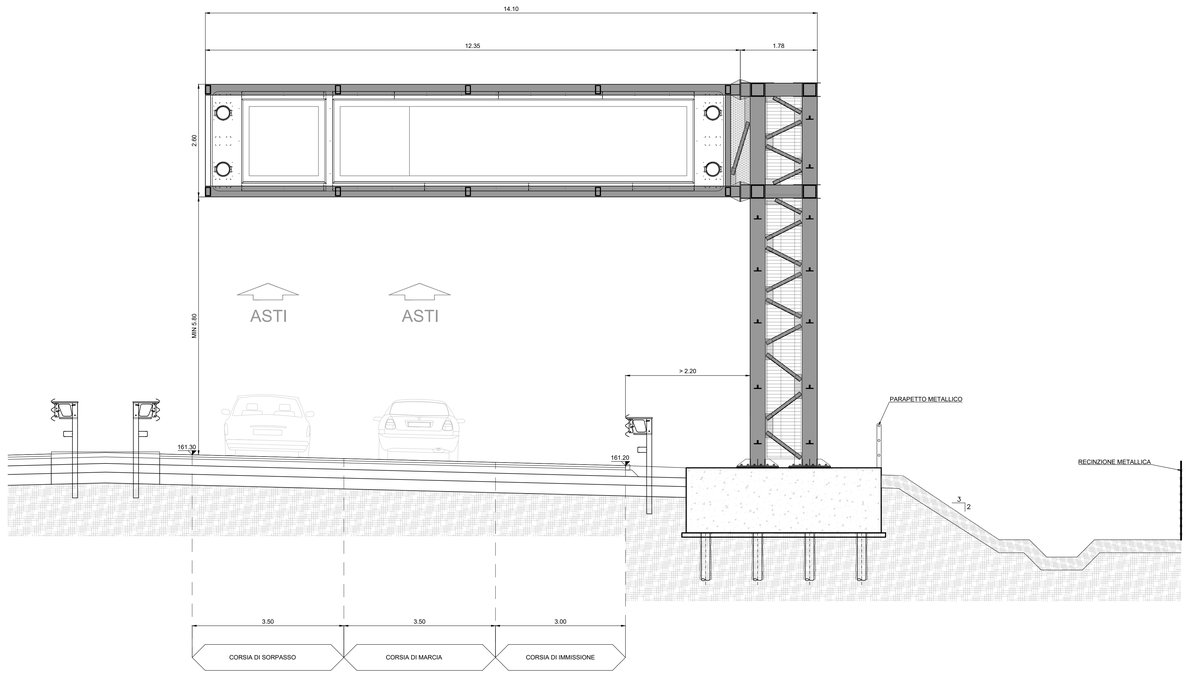

DETTAGLIO PIAZZOLA DI SOSTA
Scala 1:100

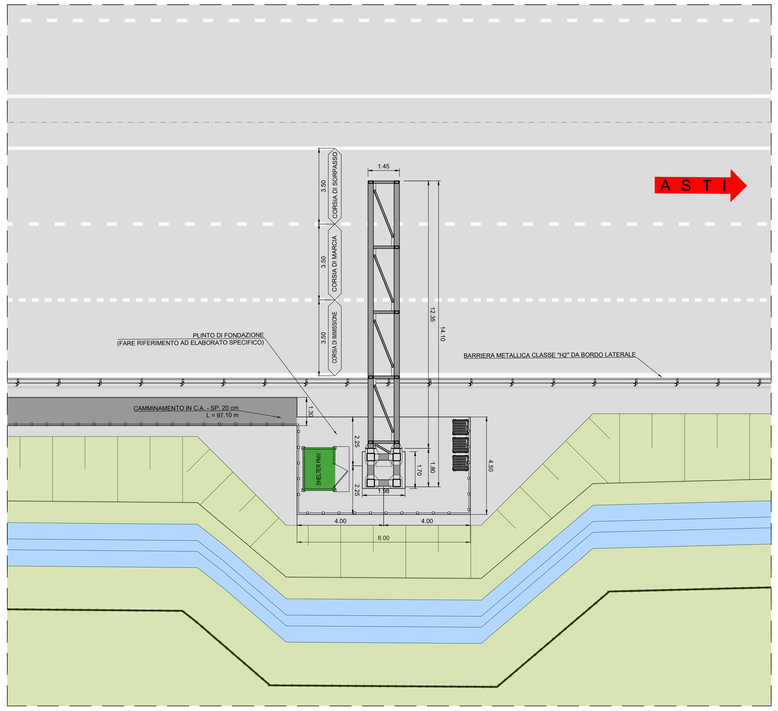

Autostrada Asti-Cuneo

ADEGUAMENTO DELLA TANGENZIALE DI ALBA

PROGETTO DEFINITIVO

IMPIANTI

PARTE GENERALE
PMV IN ITINERE PK 4+599
PLANIMETRIA E SEZIONE

IMPRESA	PROGETTISTA	INTEGRATORE ATTIVITA' SPECIALISTICHE	COMMITTENTE
ITINERA	PROGER	Dott. Ing. Salvatore Squazzo Albo degli Ingegneri provincia di Salerno n. 5031 PROGER	Autostrada Asti-Cuneo S.p.A. Direzione e Coordinamento: SAJ.S.p.A. (Gruppo ASTM) Via XX Settembre, 98/E 00187 Roma

REV.	DATA	DESCRIZIONE	REDATTO	CONTR.	APPROV.	RIESAME	DATA	SCALA
A	05-2021	EMISSIONE	Ing. Gagliano	Ing. Manfredi	Ing. Squazzo	Ing. Squazzo	MAGGIO 2021	VARIE

N. PROGR. 08.01.39

CODIFICA: PROGETTO P018 — LIV D — DOCUMENTO IMP PZ 007 — REV A

WBS: A33ITA0000

CUP: G64E20002060005

RESPONSABILE DEL PROCEDIMENTO

VISTO DELLA COMMITTENTE

Il presente documento non potrà essere copiato, riprodotto o altrimenti pubblicato, in tutto od in parte, senza il consenso scritto dell'Autostrada ASTI – CUNEO S.p.A. Ogni utilizzo non autorizzato sarà perseguito a norma di legge.
This document may not be copied, reproduced or published, either in part or in its entirety, without the written permission of Autostrada Asti – Cuneo S.p.A. Unauthorised use will be prosecuted by law.