

Legenda

Soluzione progettuale Tangenziale Alba

Pericolosità da PGRA

- P3 - elevata (TR 20 - 50 anni - frequente)
- P2 - media (TR 100 - 200 anni - poco frequente)
- P1 - bassa (TR > 500 anni o massimo storico registrato - raro)

Rischio da PGRA

- R1 - Rischio moderato
- R2 - Rischio medio
- R3 - Rischio elevato
- R4 - Rischio molto elevato

Fonte:
 Aggiornamento PGRA ai sensi degli art.65 e 66 del D.Lgs 152/2006, adottato il 20/12/2021 con Delibera_5/2021_PGRAPo della Conferenza Istituzionale Permanente

Nota:
 La pubblicazione delle mappe di pericolosità e rischio alluvione è in corso di aggiornamento. In tavola sono riportate le mappe del PGRA aggiornate al 2019.

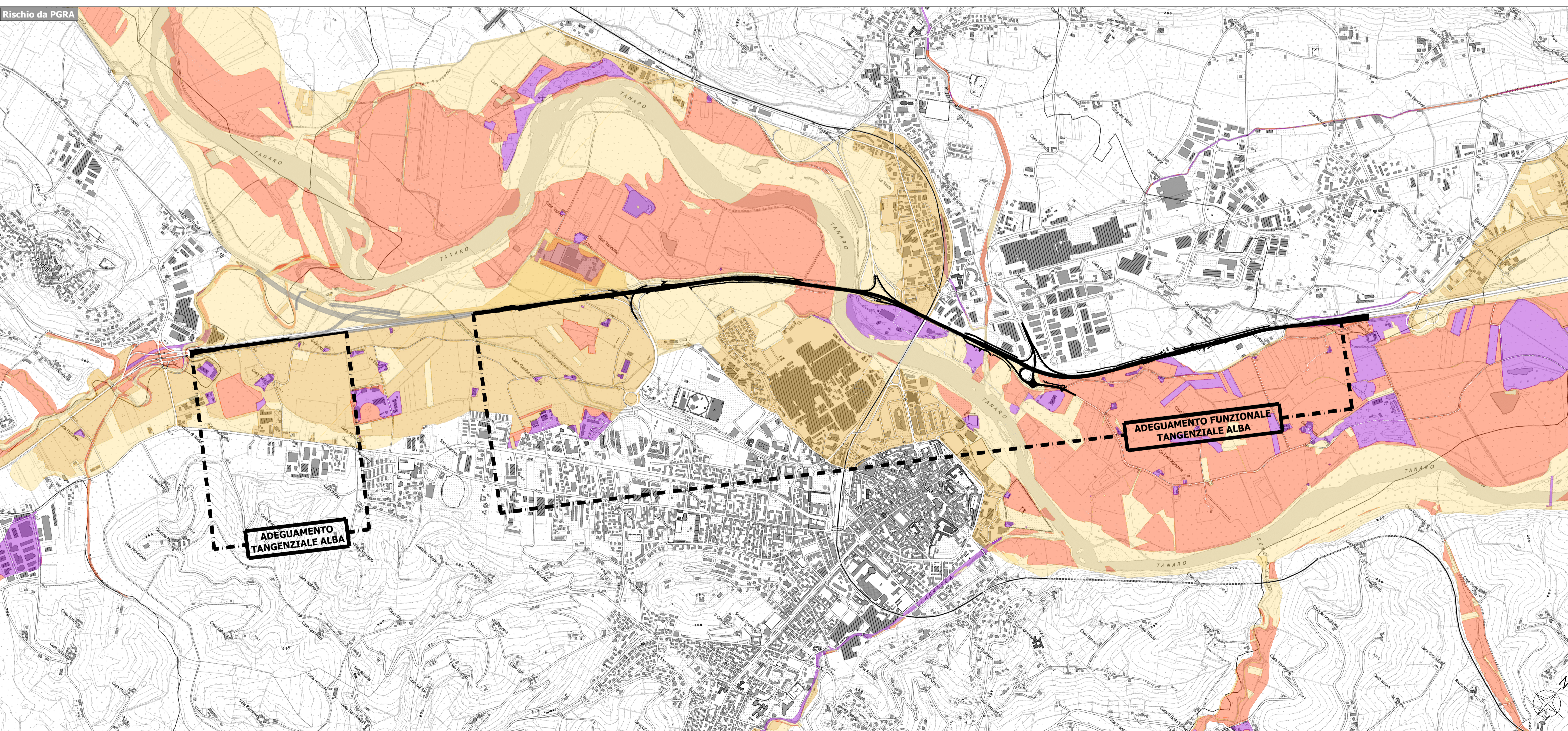



ADEGUAMENTO DELLA TANGENZIALE DI ALBA

PROGETTO DEFINITIVO

09 - STUDIO DI IMPATTO AMBIENTALE

09.01 - Parte generale

Stralcio PGRA - Rischio e Pericolo Alluvioni

IMPRESA 	PROGETTISTA 	INTEGRATORE ATTIVITA' SPECIALISTICHE Dott. Ing. Salvatore Spazzo Alto degli Ingegneri provincia di Salerno n. 5031	COMMITTENTE Autostrada Asti-Cuneo S.p.A. Direzione e Coordinamento: S.A.L.I. s.p.a. (Gruppo ACTM) Via XX Settembre, 98/E 00187 Roma
-------------	-----------------	---	---

REV.	DATA	DESCRIZIONE	REDATTO	CONTR.	APPROV.	RIESAME	DATA	SCALA
A	12-2022	EMISSIONE	Ing. Cassini	Ing. Di Prete	Ing. Spazzo	Ing. Spazzo	N. PROG.	1:15.000
							09.01.11	

CODIFICA	WBS
PROGETTO: P01B LM: D DOCUMENTO: AMB CW: C O/S: 0 A: A	A331TA0000 CUP: G64E20002060005

RESPONSABILE DEL PROCEDIMENTO	VISTO DELLA COMMITTENTE
-------------------------------	-------------------------

Il presente documento non potrà essere copiato, ristampato o altrimenti pubblicato, in tutto o in parte, senza il consenso scritto dell'Autostrada Asti-Cuneo S.p.A. Ogni utilizzo non autorizzato sarà perseguito a norma di legge.

MOD-COP_rev.0 Rif. IST-01.1-01