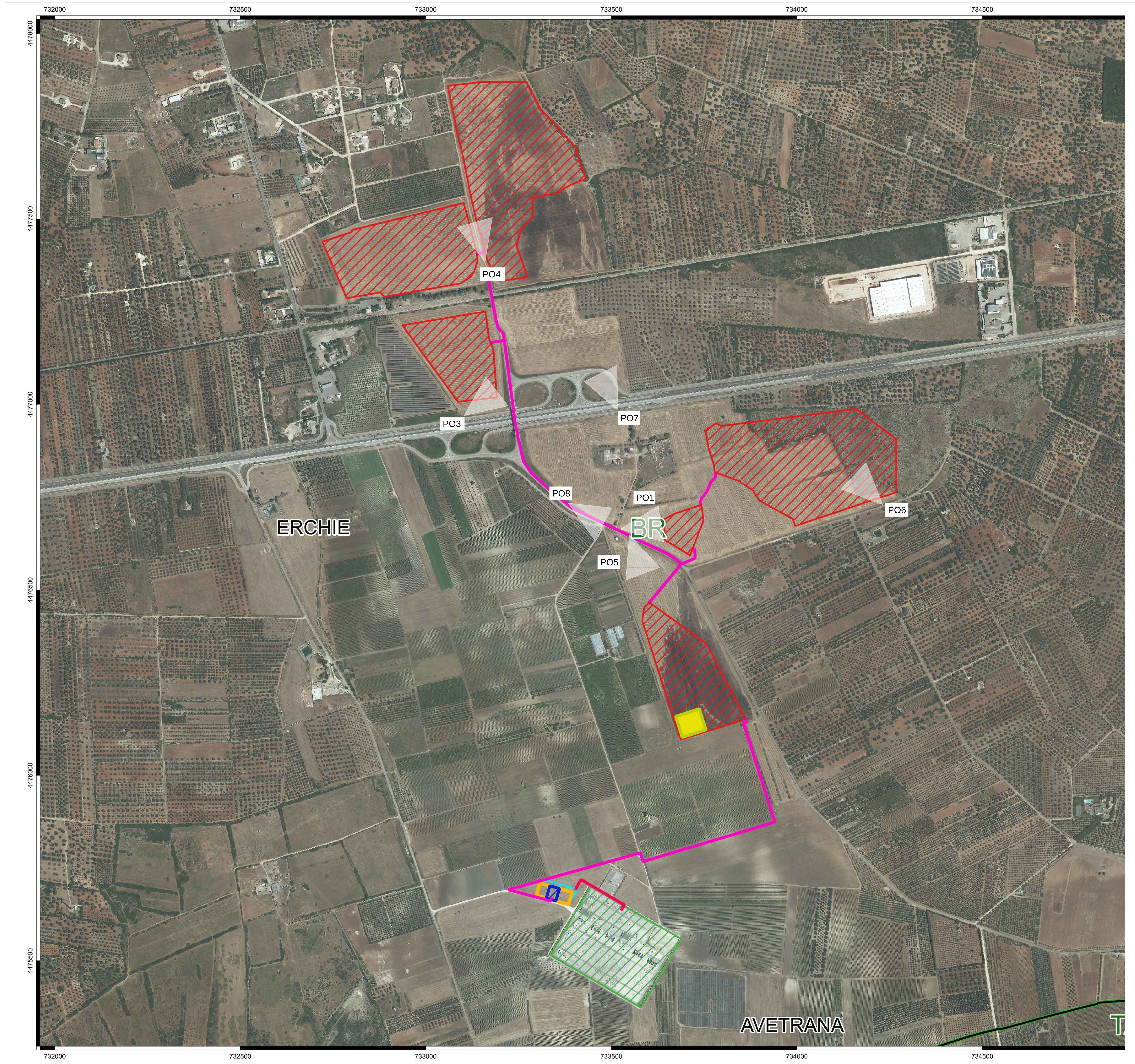

ANTE OPERAM

POST OPERAM

PUNTO DI OSSERVAZIONE 1 (PO1)

ANTE OPERAM

POST OPERAM

PUNTO DI OSSERVAZIONE 3 (PO3)

ANTE OPERAM

POST OPERAM

PUNTO DI OSSERVAZIONE 4 (PO4)

ANTE OPERAM

POST OPERAM

PUNTO DI OSSERVAZIONE 5 (PO5)

LEGENDA

- Stazione RTN 380/150 kV esistente
- Storage
- Area di impianto
- Stallo AT 150 kV in condivisione
- Cavidotto MT 20 kV
- Cavidotto AT 150 kV
- Stazione di utenza 150 kV
- Stazione di utenza altri produttori

LIMITI AMMINISTRATIVI

- Limiti comunali
- Limiti provinciali

N. ELABORATO	DATA EMISSIONE	DESCRIZIONE	ESEGUITO	CONTROLLATO	APPROVATO
22_09_PV_CAN_AU_06_01_PL_00	DICEMBRE 2022	TAVOLA FOTOINSERIMENTI 1	Dott. Cosimo Piro	Arch. Paola Pastore	Ing. Leonardo Filotico

OGGETTO:
Progetto dell'impianto agrivoltaico denominato "Impianto Agrivoltaico Masseria Argentonio" della potenza di 28.618,94 kWp con storage della potenza di 25.410 kW da realizzarsi nel Comune di Erchie (BR).

COMMITTENTE:
PEONIA SOL S.r.l.
Via Mercato, 3
20121 Milano (MI)

TITOLO:
I05CQ85_DocumentazioneSpecialistica_24_01
Tavola fotoinserimenti 1

PROJETTO engineering s.r.l.
società d'ingegneria
direttore tecnico
Ph.D. Ing. LEONARDO FILOTICO
Sede Legale: Via dei Mille, 5 74024 Manduria
Sede Operativa: Z.I. Lotto 31 74020 San Marzano di S.G. (TA)
tel. 099 9574694 Fax 099 2222834 cell. 349.1735914
studio@projetto.eu
web site: www.projetto.eu P.IVA: 02658050733

ORDINE DEGLI INGEGNERI della Provincia di TARANTO
Dott. Ing. FILOTICO Leonardo N. 1812

SOSTITUISCE:

SOSTITUITO DA:

CARTA: **1700 x 841 MM**

NOME FILE
I05CQ85_DocumentazioneSpecialistica_24_01

SCALA: **1:10000**

ELAB. **PL_06_01**

Tutti i diritti di autore sono riservati a termine di legge. E' vietata la riproduzione senza autorizzazione.