ERCHIE PAESE 01

MASSERIA TERME DI FILIPPO 1

ERCHIE PAESE 02

MASSERIA LANZI

MASSERIA TERME DI FILIPPO 2

MASSERIA LO SOLE

PUNTI DI OSSERVAZIONE

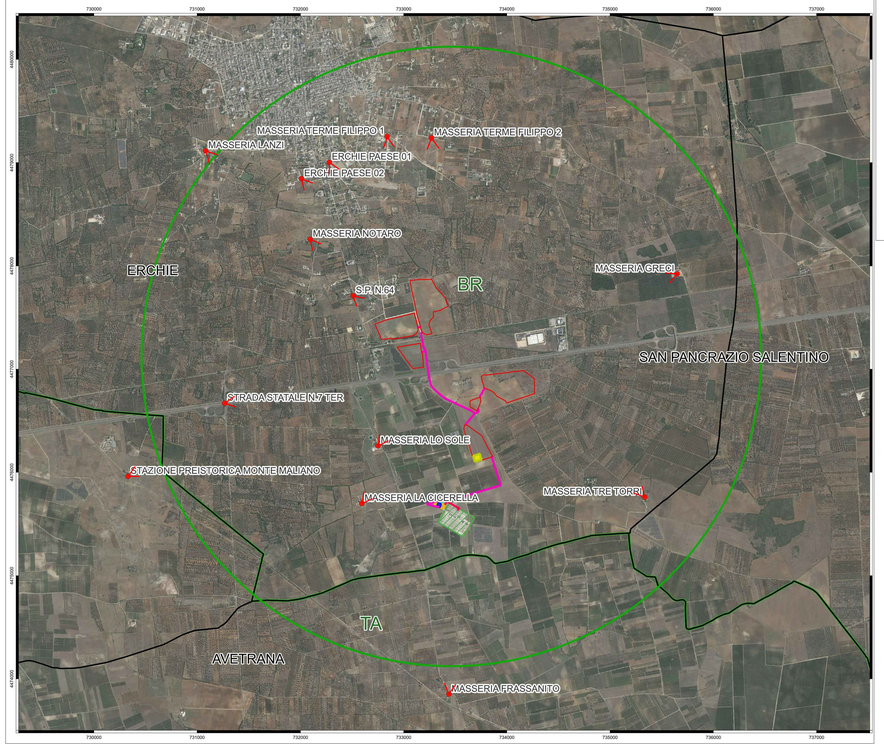

LEGENDA

- Punti di osservazione
- Coni visivi
- Area di impianto
- Buffer 3 km

ERCHIE PAESE 02

MASSERIA LANZI

MASSERIA TERME DI FILIPPO 2

MASSERIA LO SOLE

MASSERIA NOTARO

MASSERIA I GRECI

MASSERIA TRE TORRI

STRADA PROVINCIALE 64

STAZIONE PREISTORICA MONTE MALIANO

MASSERIA FRASSANITO

STRADA STATALE 7 TER

MASSERIA LA CICERELLA

NORD

0.6 1.2 km

1:25000

01_00_PR_CAR_AU_00_RS_01_00	DICEMBRE 2022	TAVOLA FOTOINSERIMENTI 3	Dott. Cosimo Pino	Arch. Paola Paolone	Ing. Leonardo Filotico
N. ELABORATO:	DATA EMISSIONE:	DESCRIZIONE:	ESEGUITO:	CONTROLLATO:	APPROVATO:

OGGETTO:
Progetto dell'impianto agrivoltaico denominato "Impianto Agrivoltaico Masseria Argentoni"della potenza di 28.618,94 kWp con storage della potenza di 25.410 kW da realizzarsi nel Comune di Erchie (BR).

TITOLO:
I05CQ85_DocumentazioneSpecialistica_24_03
Tavola fotoinserimenti 3

COMMITTENTE:

PEONIA SOL S.r.l.
Via Mercato, 3
20121 Milano (MI)

PROGETTO engineering s.r.l.
società d'ingegneria
direttore tecnico
Ph.D. Ing. LEONARDO FILOTICO

Sede Legale: Via dei Mille, 5 74024 Manduria
Sede Operativa: Z.I. Lotto 31 74020 San Marzano di S.G. (TA)
tel. 099 167 6264 Fax 099 2322834 cell. Self: 17328114
studio@progetto.eu
web site: www.progetto.eu
P.IVA: 02658050733

ORDINE DEGLI INGEGNERI della Provincia di TARANTO
Dott. Ing. FILOTICO Leonardo
N. 1812

SOSTITUISCE:

SOSTITUITO DA:

CARTA:
A0

NOME FILE
I05CQ85_DocumentazioneSpecialistica_24_03

SCALA: **1:25000**

ELAB. **PL_06_03**

Tutti i diritti di autore sono riservati a termine di legge. E' vietata la riproduzione senza autorizzazione.