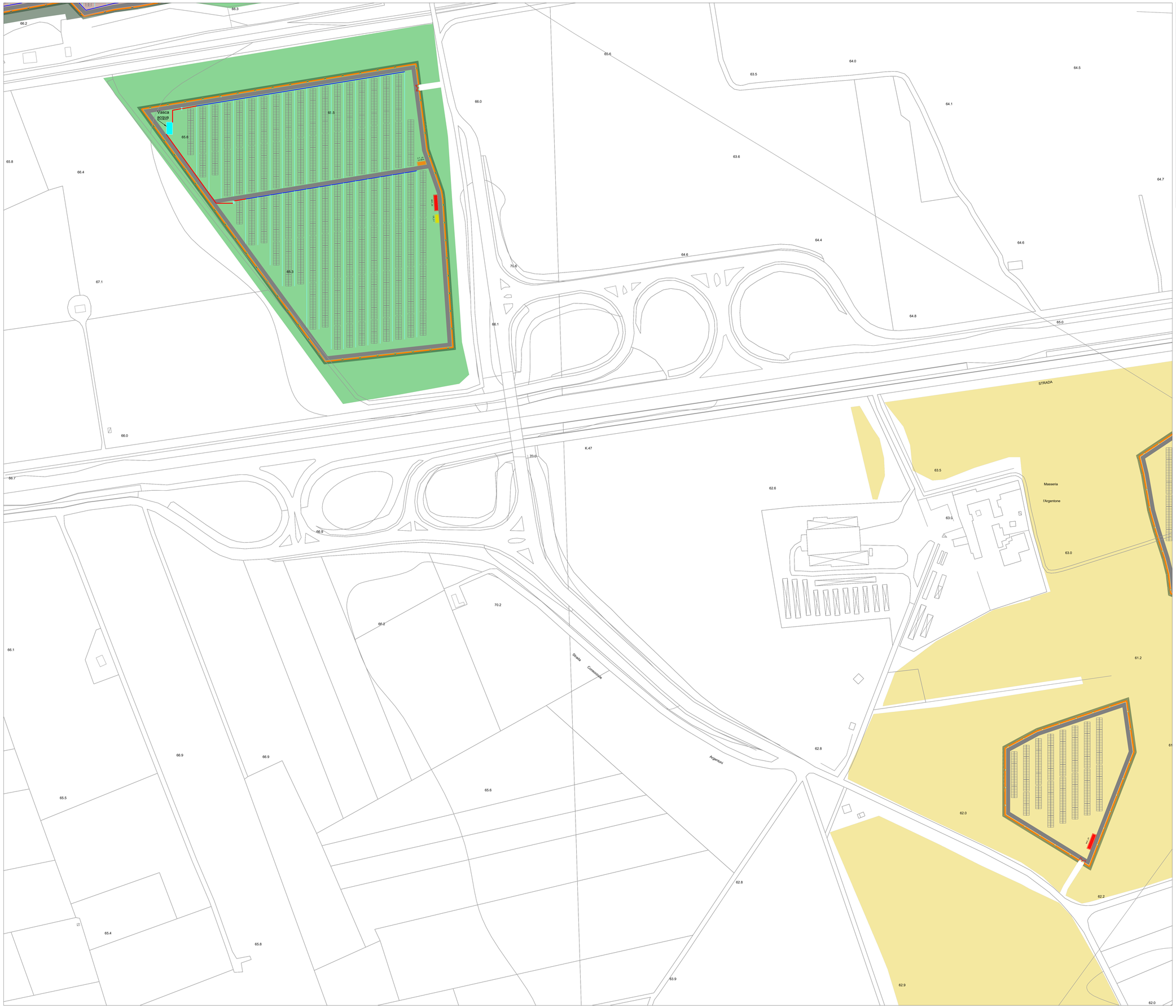

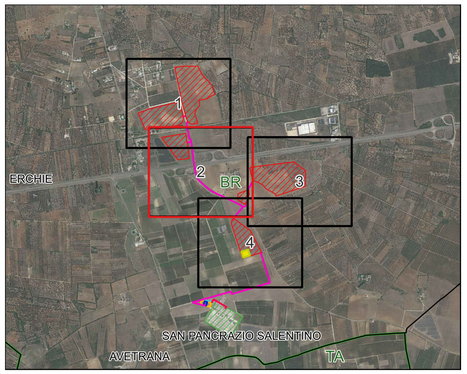

LEGENDA

- Struttura Tracker 2x28
- Struttura Tracker 2x14
- Cabina di trasformazione
- Cabina di stoccaggio
- Cabina di raccolta MT
- Cancello di accesso
- Viabilità interna
- Recinzione
- Gruppo di sollevamento
- Vasca acqua
- Montante primaria
- Montante secondaria
- Diramazioni - gocciolatoi

SISTEMAZIONE AGRONOMICA

- Arbusti
- Ortaggi
- Cereali
- Oliveti

NORD

0 50 100m

SCALA 1:1000

N. ELABORATO	DATA EMISSIONE	DESCRIZIONE	ESEGUITO	CONTROLLATO	APPROVATO
D. B. P. L. D.M. M. P. D. R. R.	DICEMBRE 2022	**PLANIMETRIA DEL SISTEMA DI IRRIGAZIONE: RIQUADRO 2**	Ing. Alessandro Massaro	Arch. Paola Pastore	Ing. Leonardo Filotico

OGGETTO:
Progetto dell'impianto agrivoltaico denominato "Impianto Agrivoltaico Masseria Argentoni" della potenza di 28.618,94 kWp con storage della potenza di 25.410 kW da realizzarsi nel Comune di Erchie (BR).

COMMITTENTE:

PEONIA SOL S.r.l.
Via Mercato, 3
20121 Milano (MI)

TITOLO:
I05CQ85_DocumentazioneSpecialistica_32_02
Planimetria del sistema di irrigazione: Riquadro 2

PRO.ETTO engineering s.r.l.
società d'ingegneria
direttore tecnico
Ph.D. Ing. LEONARDO FILOTICO

Sede legale: Via del Mille, 3-74024 Manduria
Sede operativa: Via Dante 31-74020 San Marzano di S.G. (TA)
Tel. 099 9046810 Fax 099 9046810 cell. 349.1733914
studio@projetto.eu
web site: www.projetto.eu P.IVA: 02658050733

ORDINE DEGLI INGEGNERI della Provincia di TARANTO
Dott. Ing. FILOTICO Leonardo N. 1812

SOSTITUISCE:

SOSTITUITO DA:

CARTA: A0

NOME FILE: **I05CQ85_DocumentazioneSpecialistica_32_02**

SCALA: 1:1000

ELAB. 07_02

Tutti i diritti di autore sono riservati a termine di legge. E' vietata la riproduzione senza autorizzazione.