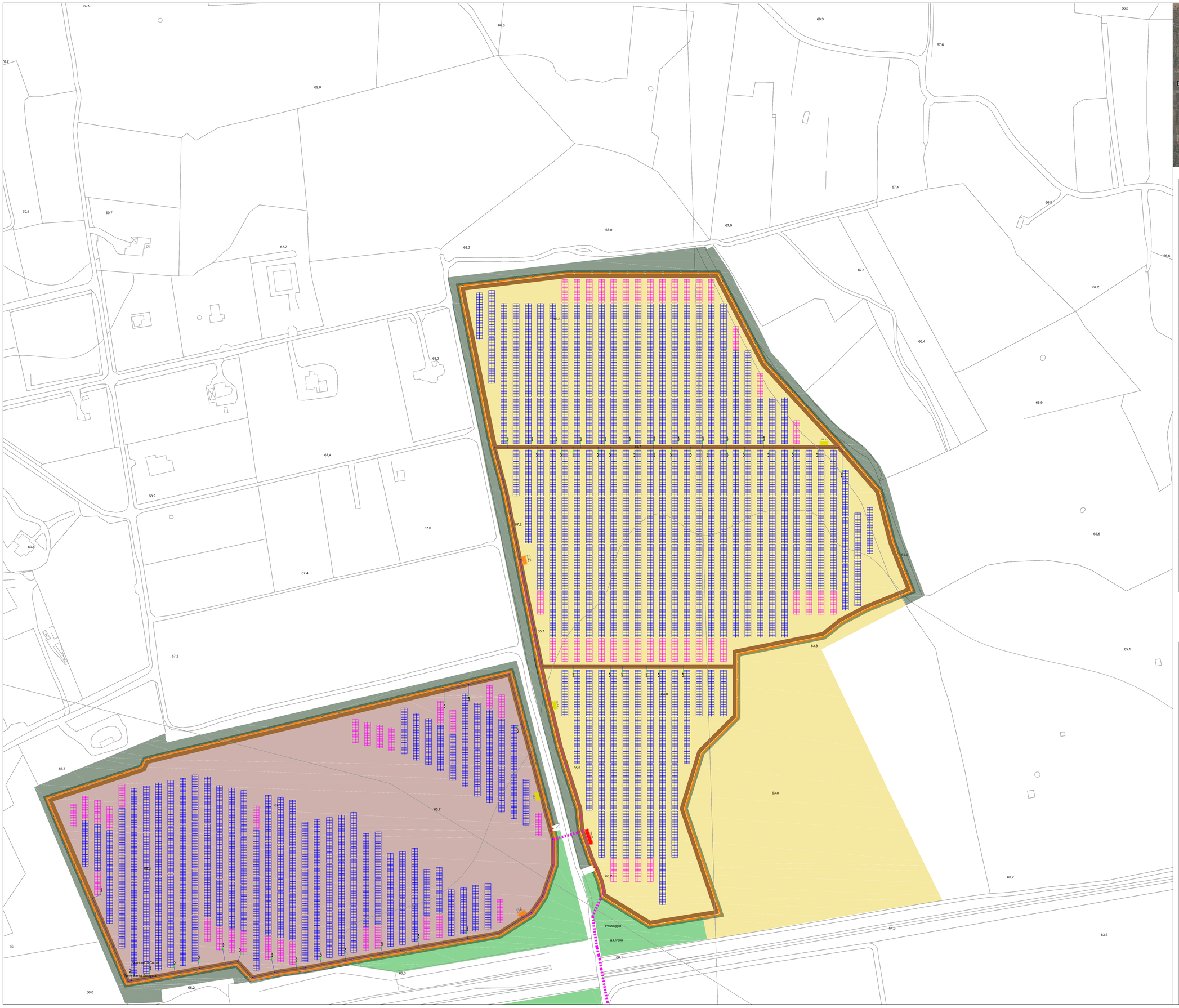

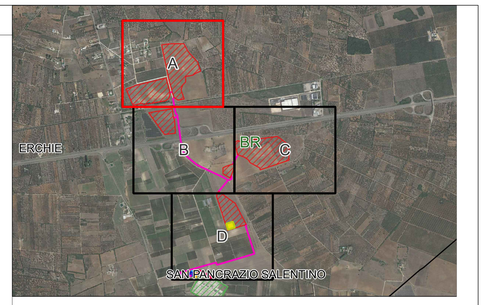

LEGENDA

- Struttura Tracker 2x28
- Struttura Tracker 2x14
- Cabina di trasformazione
- Cabina di stoccaggio
- Cabina di raccolta MT
- Cancello di accesso
- Cavidotto MT
- Cavidotto BT
- Pozzetto di raccordo/rompitratta
- Viabilit` interna
- Recinzione
- Inverter

SISTEMAZIONE AGRONOMICA

- Arbusti
- Ortaggi
- Cereali
- Oliveti

Dati impianto fotovoltaico

N. pannelli fotovoltaici	43036
Potenza pannelli fotovoltaici	665 W
Numero Tracker	693(56) 151(28)
Potenza CC	28.618.940 Wp
Potenza CA	22.200.000 W
Rapporto CC/CA	1,29
Modello inverter	Hawei Sun2000-215KTL-H3 200 kW
N. inverter	111
N. stringhe	1537
N. moduli per stringa	28
IDENTIFICAZIONE CABINA MT	IDENTIFICAZIONE CABINA DI STOCCAGGIO
Sottocampo M.V.C._X	Sottocampo — Numero consecutivo cabina C.S._X-X
IDENTIFICAZIONE STRING INVERTER	IDENTIFICAZIONE CABINA DI TRASFORMAZIONE
Cabina TR Sottocampo S.I._X-X — Numero consecutivo inverter	Sottocampo C.T._X

Area 1

Numero pannelli fotovoltaici	12936
Potenza pannelli fotovoltaici	665 W
Numero Tracker	211(56) 40(28)
Potenza massima	8.602.440 Wp

Area 2

Numero pannelli fotovoltaici	6496
Potenza pannelli fotovoltaici	665 W
Numero Tracker	102(56) 28(28)
Potenza massima	4.319.840 Wp

NORD

0 — 50 — 100m

SCALA 1:1000

00 IN FASE DI ESECUZIONE	DICEMBRE 2022	LAYOUT DELL'IMPIANTO: RIQUADRO A	Dott. Cosimo Pro	Arch. Paola Pastore	Ing. Leonardo Filotico
N. ELABORATO	DATA EMISSIONE	DESCRIZIONE	ESEGUITO	CONTROLLATO	APPROVATO

OGGETTO:
Progetto dell'impianto agrivoltaico denominato ffimpianto Agrivoltaico Masseria Argentonio\della potenza di 28.618,94 kWp con storage della potenza di 25.410 kW da realizzarsi nel Comune di Erchie (BR).

TITOLO:
I05CQ85_ElaboratoGrafico_01_02
Layout dell'impianto: Riquadro A

COMMITTENTE:

PEONIA SOL S.r.l.
Via Mercato, 3
20121 Milano (MI)

PRO_GETTO engineering s.r.l.
società d'ingegneria
direttore tecnico
Ph.D. Ing. LEONARDO FILOTICO

Sede Legale: Via del Mille, 5 74024 Manduria
Sede Operativa: C.I. Lotto 31 74020 San Marzano di S.G. (TA)
tel. 099 9574404 Fax 099 2222834 cell. 349 1752914
studio@progetto.eu
web site: www.progetto.eu
P.IVA: 02658050733

ORDINE DEGLI INGEGNERI della Provincia di TARANTO
Dott. Ing. FILOTICO Leonardo N. 1812

SOSTITUISCE:

SOSTITUITO DA:

NOME FILE: I05CQ85_ElaboratoGrafico_01_02

CARTA: A0

SCALA: 1:1000

ELAB. 12_02

Tutti i diritti di autore sono riservati a termine di legge. E' vietata la riproduzione senza autorizzazione.