63.8

66.7

64.7

64.4

Stazione di utenza 20/150 kV
di nuova costruzione

65.3

66.9

Strada

64.9

64.1

Stazione

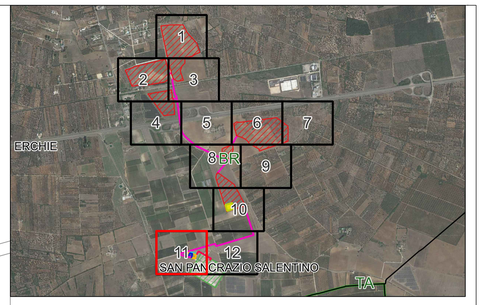

LEGENDA

- Stazione di utenza 150/20 kV
- Stazioni di utenza altri produttori
- Stallo AT 150 kV in condivisione
- Stazione RTN 380/150 kV esistente
- Cavidotto MT
- Cavidotto AT

NORD

0 25 50m

SCALA 1:500

S.R.P.S.M.A.N.-S.C.S.R.-R.	DICEMBRE 2022	LAYOUT DELL'IMPIANTO: RIQUADRO 11	Dot. Ciaravo Pio	Avv. Paola Fadone	Ing. Leonardo Filotico
N. ELABORATO	DATA EMISSIONE	DESCRIZIONE	ESEGUITO	CONTROLLATO	APPROVATO

OGGETTO:
Progetto dell'impianto agrivoltaico denominato ffmpianto Agrivoltaico Masseria Argentonìò della potenza di 28.618,34 kWp con storage della potenza di 25.410 kW da realizzarsi nel Comune di Erchie (BR).

TITOLO:
I05CQ85_ElaboratoGrafico_01_16
Layout dell'impianto: Riquadro 11

COMMITTENTE:

PEONIA SOL S.r.l.
Via Mercato, 3
20121 Milano (MI)

PRO.ETTO engineering s.r.l.
società d'ingegneria
direttore tecnico
Ph.D. Ing. LEONARDO FILOTICO

Sede Legale: Via dei Mille, 5 74024 Manduria
Sede Operativa: C.I. Lotto D - 74020 San Marzano di S.G. (TA)
tel. 099 9574814 Fax 099 2228304 cell. 345 7739914
studio@proetto.eu
web site: www.proetto.eu P.IVA: 02658500733

ORDINE DEGLI INGEGNERI della Provincia di TARANTO
Dott. Ing. FILOTICO Leonardo N. 1812

SOSTITUISCE:

SOSTITUITO DA:

CARTA: A0

NOME FILE
I05CQ85_ElaboratoGrafico_01_16

SCALA: 1:500

ELAB. 12_16

Tutti i diritti di autore sono riservati a termine di legge. E' vietata la riproduzione senza autorizzazione.