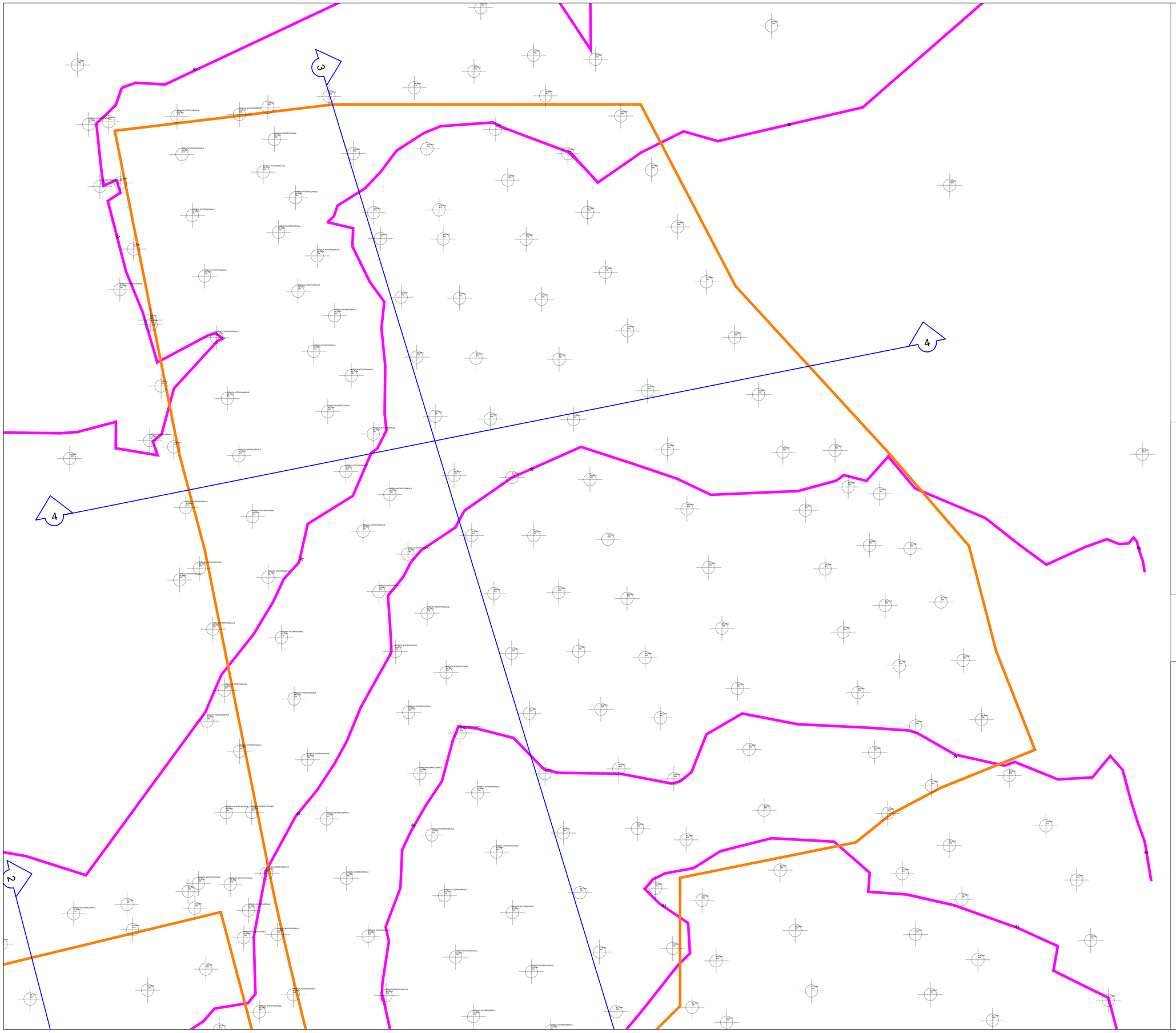

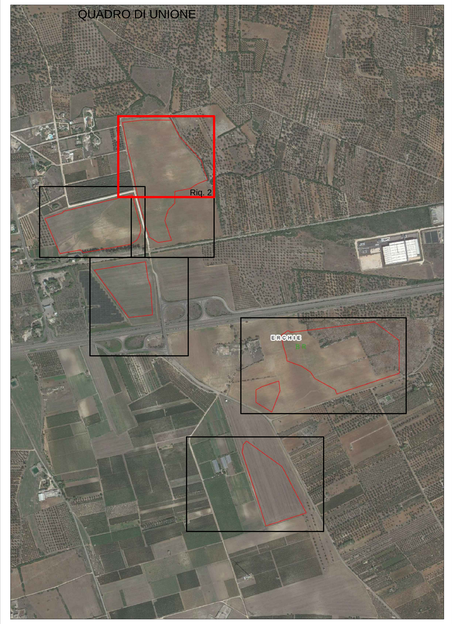

LEGENDA

- Area utile
- Punto quotato
- Curve di livello
- Sezioni

NORD

0 25 50m

SCALA 1:500

N. ELABORATO	DATA EMISSIONE	DESCRIZIONE	ESEGUITO	CONTROLLATO	APPROVATO
01.01.01 - 04.01.01 - 01.01.01	DICEMBRE 2022	RILIEVI PLANO-ALTIMETRICI RIQUADRO 2	Dott. Cosimo Pro	Arch. Paola Pastore	Ing. Leonardo Filotico

OGGETTO:
Progetto dell'impianto agrivoltaico denominato l'impianto Agrivoltaico Masseria Argentoniòdella potenza di 28.618,94 kWp con storage della potenza di 25.410 kW da realizzarsi nel Comune di Erchie (BR).

COMMITTENTE:

PEONIA SOL S.r.l.
Via Mercato, 3
20121 Milano (MI)

TITOLO:
I05CQ85_RilievoPlanoaltimetrico_02
Rilievi Plano-Altimetrici: Riquadro 2

PROJETTO engineering s.r.l.
società d'ingegneria
direttore tecnico
Ph.D. Ing. LEONARDO FILOTICO

Sede Legale: Via del Mille, 5 74024 Manduria
Sede Operativa: 21 Lotto 31 74020 San Marzano di S.G. (TA)
tel. 099 9574494 Fax 099 2222854 cell. 349.1733914
studio@projetto.eu
web site: www.projetto.eu P.IVA: 02658050733

ORDINE DEGLI INGEGNERI della Provincia di TARANTO
Dott. Ing. FILOTICO Leonardo N. 1812

SOSTITUISCE:

SOSTITUITO DA:

CARTA: A0

NOME FILE: I05CQ85_RilievoPlanoaltimetrico_02

SCALA: 1:500

ELAB. 09_02

Tutti i diritti di autore sono riservati a termine di legge. E' vietata la riproduzione senza autorizzazione.