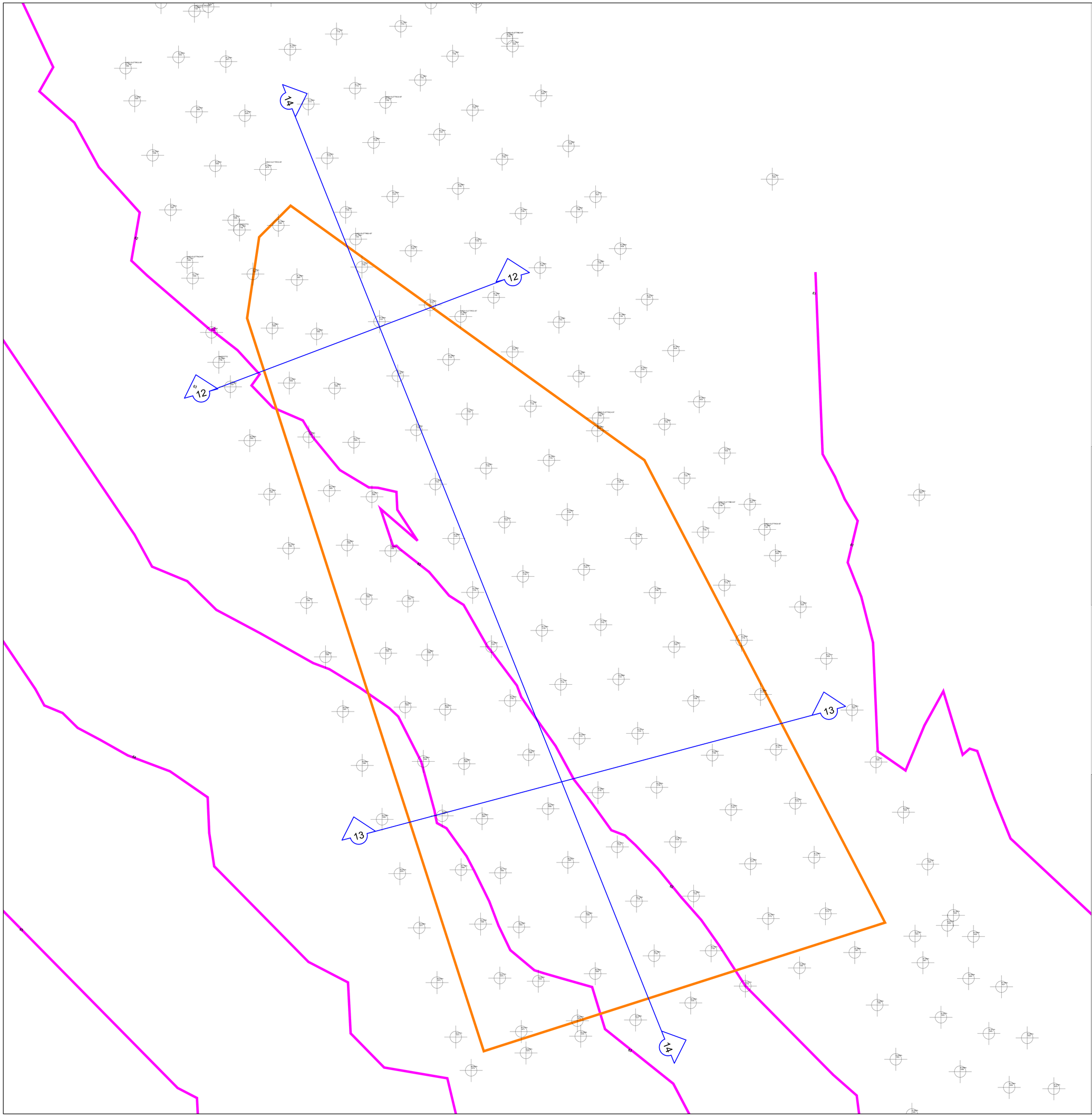

QUADRO DI UNIONE

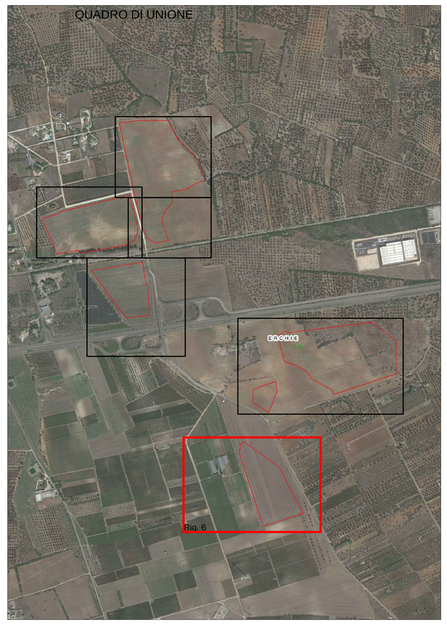

LEGENDA

- Area utile
- Punto quotato
- Curve di livello
- Sezioni

NORD

0 25 50m

SCALA 1:500

N. ELABORATO	DATA EMISSIONE	DESCRIZIONE	ESEGUITO	CONTROLLATO	APPROVATO
05 06 07 08 09 10 11 12 13 14 15 16 17	DICEMBRE 2022	RILIEVI PLANO-ALTIMETRICI: RIQUADRO 6	Dott. Cosimo Pirro	Arch. Paola Pastore	Ing. Leonardo Filotico

OGGETTO:
Progetto dell'impianto agrivoltaico denominato ñimpianto Agrivoltaico Masseria Argentonioò della potenza di 28.618,94 kWp con storage della potenza di 25.410 kW da realizzarsi nel Comune di Erchie (BR).

COMMITTENTE:

PEONIA SOL S.r.l.
Via Mercato, 3
20121 Milano (MI)

TITOLO:
I05CQ85_RilievoPlanoaltimetrico_06
Rilievi Plano-Altimetrici: Riquadro 6

PRO.ETTO engineering s.r.l.
società d'ingegneria
direttore tecnico
Ph.D. Ing. LEONARDO FILOTICO

Sede Legale: Via del Mille, 5 74024 Manduria
Sede Operativa: 2.1 Lotto D 74020 San Marzano di S.G. (TA)
tel. 099 9374694 Fax 099 2220834 cell. 349.1733914
studio@proetto.eu
web site: www.proetto.eu P.IVA: 02658050733

ORDINE DEGLI INGEGNERI della Provincia di TARANTO
Dott. Ing. FILOTICO Leonardo
N. 1812

SOSTITUISCE:	
SOSTITUITO DA:	
CARTA: A0	
SCALA: 1:500	ELAB. 09_06
NOME FILE: 05CQ85_RilievoPlanoaltimetrico_06	

Tutti i diritti di autore sono riservati a termine di legge. E' vietata la riproduzione senza autorizzazione.