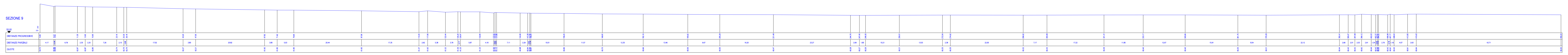

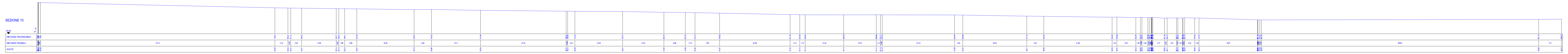

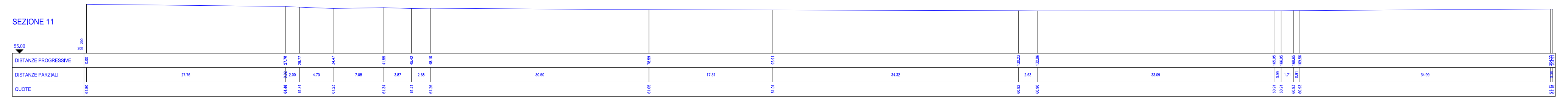

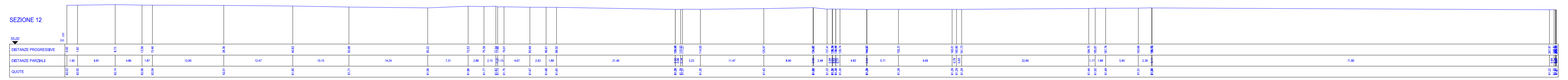

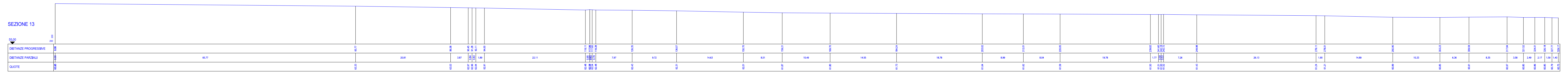

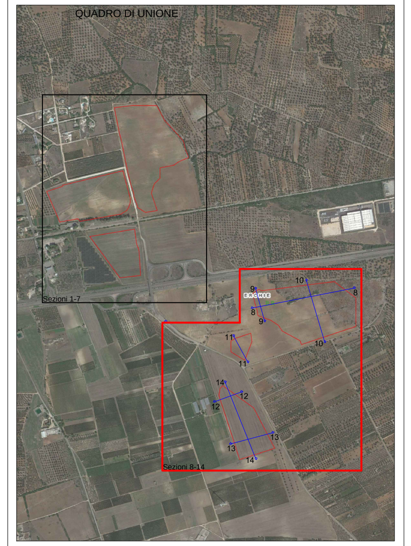

N. ELABORATO	DATA EMISSIONE	DESCRIZIONE	ESEGUITO	CONTROLLATO	APPROVATO
22_09_PV_CAN_AU_09_08_MX_00	DICEMBRE 2022	RILIEVI PLANO-ALTIMETRICI - SEZIONI 8-14	Dott. Cosimo Piro	Arch. Paola Pastore	Ing. Leonardo Filotico

OGGETTO:
Progetto dell'impianto agrivoltaico denominato "Impianto Agrivoltaico Masseria Argentonio" della potenza di 28.618,94 kWp con storage della potenza di 25.410 kW da realizzarsi nel Comune di Erchie (BR).

COMMITTENTE:
PEONIA SOL S.r.l.
Via Mercato, 3
20121 Milano (MI)

TITOLO:
I05CQ85_RilievoPlanoaltimetrico_08
Rilievi Plano-Altimetrici - Sezioni 8-14

PROJETTO engineering s.r.l.
società d'ingegneria
direttore tecnico
Ph.D. Ing. LEONARDO FILOTICO

Sede Legale: Via dei Mille, 5 74024 Manduria
Sede Operativa: Z.I. Lotto 31 74020 San Marzano di S.G. (TA)
tel. 099 9574694 Fax 099 2222834 cell. 349.1735914
studio@projetto.eu
web site: www.projetto.eu P.IVA: 02658050733

ORDINE DEGLI INGEGNERI della Provincia di TARANTO
Dott. Ing. FILOTICO Leonardo N. 1812

SOSTITUISCE:

SOSTITUITO DA:

NOME FILE
I05CQ85_RilievoPlanoaltimetrico_08

CARTA: A0

SCALA: 1:200

ELAB. 09_08

Tutti i diritti di autore sono riservati a termine di legge. E' vietata la riproduzione senza autorizzazione.