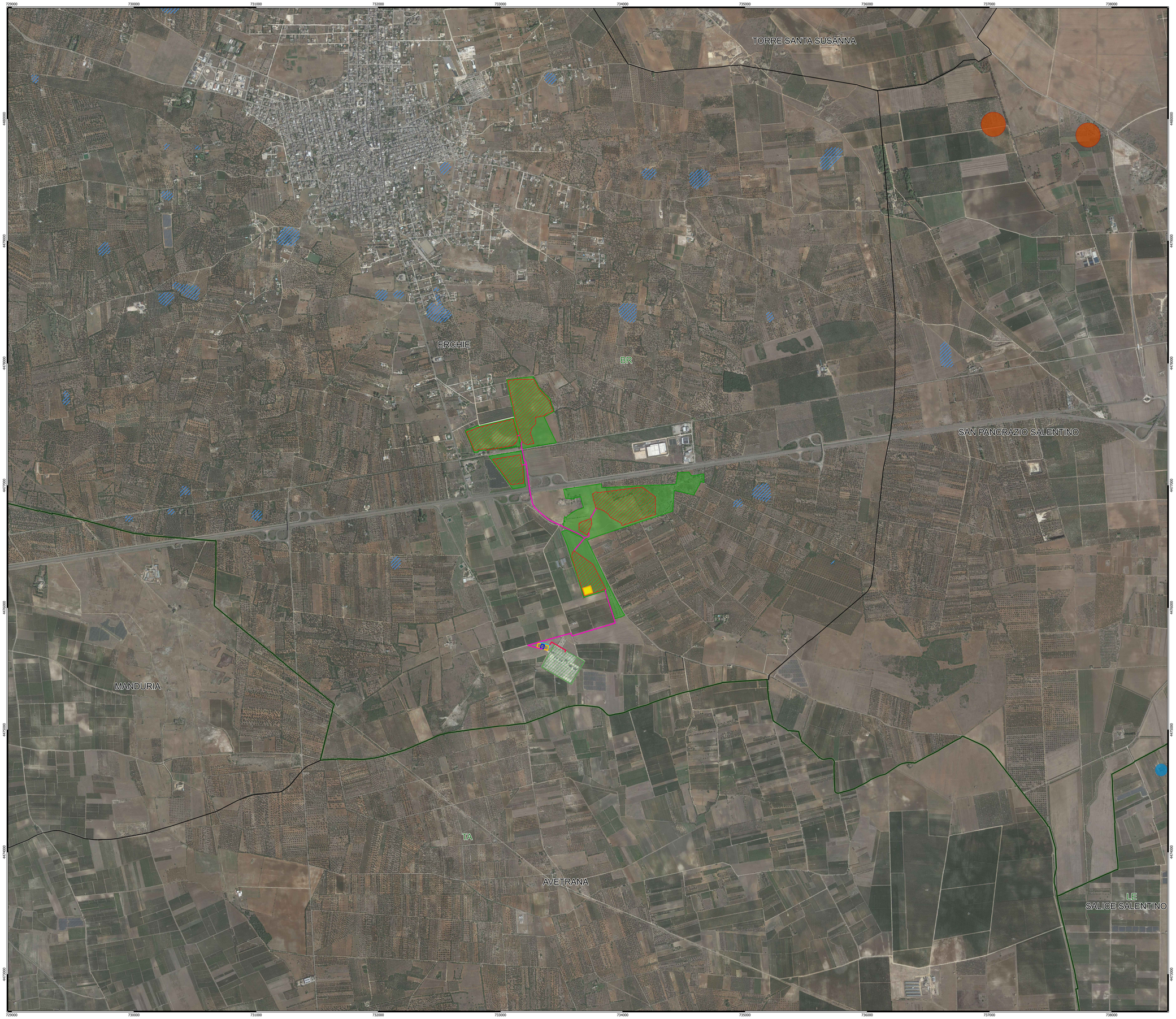

Legenda

- Area di Impianto
- Cavidotto AT 150 kV
- Cavidotto MT 20 kV
- Stallo AT 150 kV in condivisione
- Stazione di utenza 150/20 kV
- Stazione RTN 380/150 kV esistente
- Stazioni di utenza altri produttori
- Storage
- Superficie totale Agrivoltaico

Limiti Amministrativi

- Limiti comunali
- Limiti provinciali

PPTR

- UCP - Doline
- UCP - Grotte (100m)
- UCP - Inghiottitoi (50m)

NORD

0 400 800 m

Scala 1:10.000

N. ELABORATO	DATA EMISSIONE	DESCRIZIONE	ESEGUITO	CONTROLLATO	APPROVATO
R.W.P.I.M.A.R.E.N.A.	GENNAIO 2023	TAVOLA DEL P.P.T.R. - COMPONENTI GEOMORFOLOGICHE	Dott. Maria Elisa Marinosci	Arch. Paola Pastore	Ing. Leonardo Filotico

OGGETTO:
Progetto dell'impianto agrivoltaico denominato "Impianto Agrivoltaico Masseria Argentoni" della potenza di 28.618,94 kWp con storage della potenza di 25.410 kW da realizzarsi nel Comune di Erchie (BR).

COMMITTENTE:

PEONIA SOL S.r.l.
Via Mercato, 3
20121 Milano (MI)

TITOLO:
I05CQ85_StudioFattibilitaAmbientale_02_10
Tavola del P.P.T.R. - Componenti geomorfologiche

PROJETTO engineering s.r.l.
società d'ingegneria
direttore tecnico
Ph.D. Ing. LEONARDO FILOTICO

Sede Legale: Via dei Mille, 5 74024 Manduria
Sede Operativa: Via Lido 31 74020 San Maurizio di G.G. (TA)
Tel. 099 9716464 Fax 099 9716464 cell. 349 1730914
studio@projetto.eng.it
web site: www.projetto.eu P.IVA: 02436050733

ORDINE DEGLI INGEGNERI della Provincia di TARANTO
Dott. Ing. FILOTICO Leonardo
N. 1812

SOSTITUISCE:

SOSTITUITO DA:

NOME FILE: I05CQ85_StudioFattibilitaAmbientale_02_10

CARTA: A0

SCALA: 1:10.000

ELAB. 22_10

Tutti i diritti di autore sono riservati a termine di legge. E' vietata la riproduzione senza autorizzazione