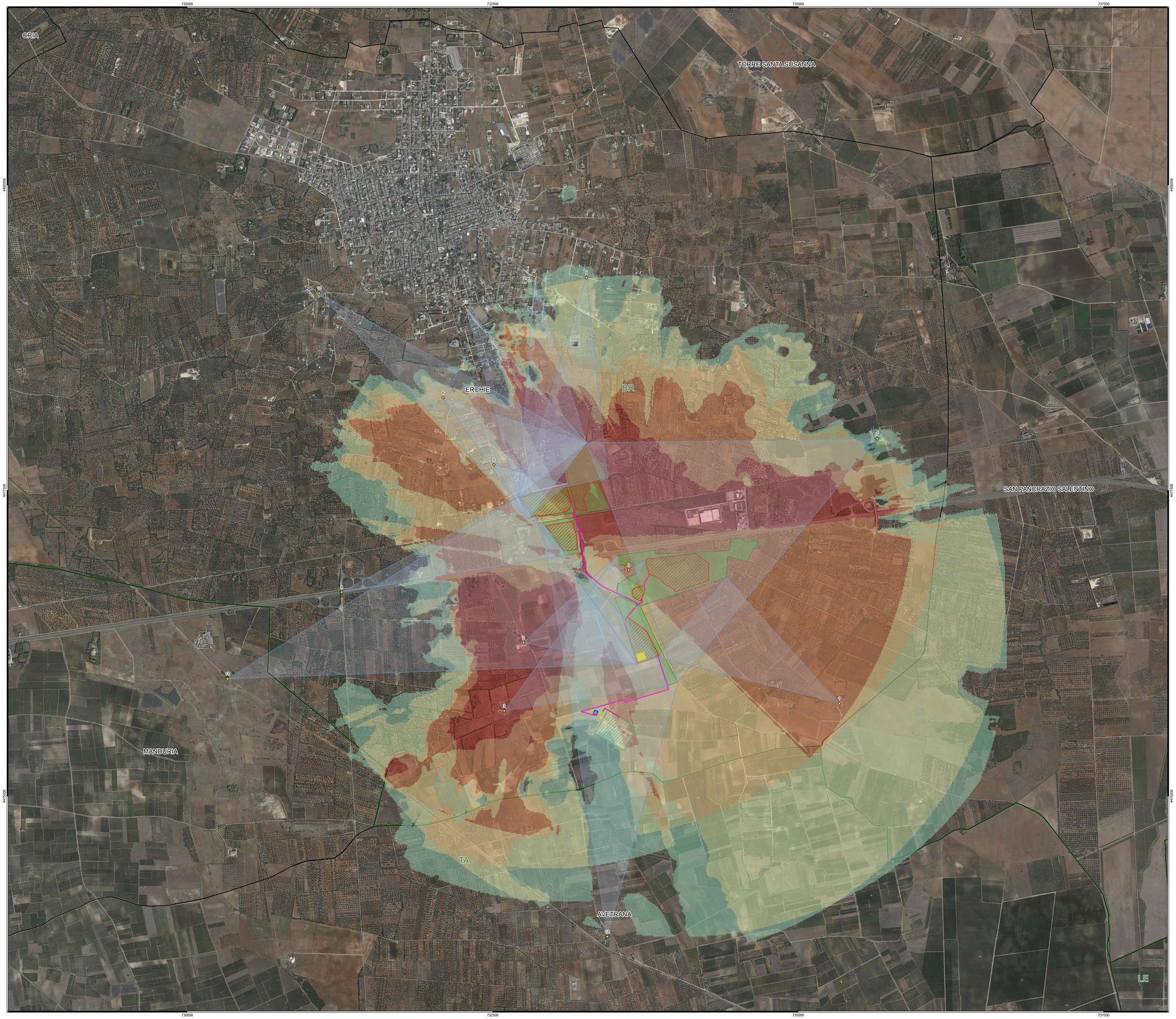

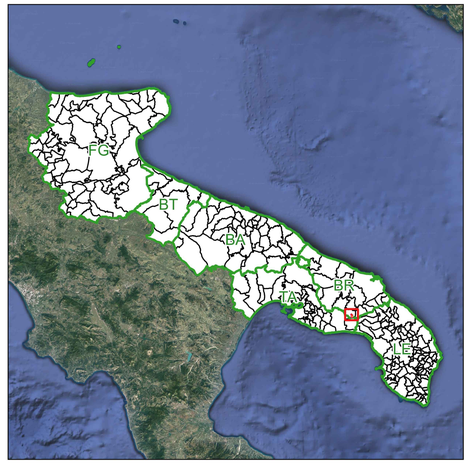

Legenda

- Area di Impianto
- Superficie totale Agrivoltaico
- Storage
- Cavidotto MT 20 kV
- Cavidotto AT 150 kV
- Stazione di utenza 150 kV
- Stazioni di utenza altri produttori
- Stallo AT 150 kV in condivisione
- Stazione RTN 380/150 kV esistente

Limiti Amministrativi

- Limiti comunali
- Limiti provinciali

Analisi Impatto Visivo

- P.O.
- Coni visivi

Mappa di visibilità

- Basso
- Medio basso
- Medio
- Medio alto
- Alto

P.O.	Descrizione	Angolo cono visivo (°)	Indice di visione azimutale	Distanza (km)	Fattore di peso per la distanza	Indice di visione azimutale pesato
P0	Masseria l'Argentone	109	2,18	<2	1,5	3,27
P1	Masseria Tre Torri	49	0,98	<2	1,5	1,47
P2	Masseria Lo Sole	51	1,02	<2	1,5	1,53
P3	Masseria la Cicerella	43	0,86	<2	1,5	1,29
P4	SS7ter	58	1,16	<2	1,5	1,74
P5	SP84	32	0,64	<2	1,5	0,96
P6	Masseria Notaro	37	0,74	<2	1,5	1,11
P7	Masseria Greci	49	0,98	<2	1,5	1,47
P8	Masseria Terme Filippo 1	21	0,42	<2	1,5	0,63
P9	Masseria Terme Filippo 2	23	0,46	<2	1,5	0,69
P10	Masseria Lanzo	18	0,36	>2	1	0,36
P11	Stazione Preistorica Monte Maiano	30	0,6	>2	1	0,6
P12	Masseria Frassanito	24	0,48	>2	1	0,48
P13	Erchie Paese	25	0,5	<2	1,5	0,75

NORD

0 400 800 m

Scala 1:10.000

D.R.H. DM.M.LR.C.N.M	DICEMBRE 2022	CARTA DEI RICETTORI SENSIBILI	Ing Pietro Rivita	Arch. Paola Pastore	Ing. Leonardo Filotico
N. ELABORATO	DATA EMISSIONE	DESCRIZIONE	ESEGUITO	CONTROLLATO	APPROVATO

OGGETTO:
Progetto dell'impianto agrivoltaico denominato "Impianto Agrivoltaico Masseria Argentoni" della potenza di 28.618,94 kWp con storage della potenza di 25.410 kW da realizzarsi nel Comune di Erchie (BR).

TITOLO:
I05CQ85_RelazionePaesaggisticaElabProgetto_C
Carta dei ricettori sensibili

COMMITTENTE:

PEONIA SOL S.r.l.
Via Mercato, 3
20121 Milano (MI)

PRO.JETTO engineering s.r.l.
società d'ingegneria
direttore tecnico
Ph.D. Ing. LEONARDO FILOTICO

Sede Legale: Via del Mille, 5 74024 Manduria
Sede Operativa: Z.I. Lotto D 74020 San Massimo (d.S.G. ,TA)
tel. 099 9714694 Fax 099 2322834 cell. 349 1735914
lfilotico@projetto.eu
web site: www.projetto.eu
P.IVA: 02658050733

ORDINE DEGLI INGEGNERI della Provincia di TARANTO
Dott. Ing. FILOTICO Leonardo N. 1812

NOME FILE
I05CQ85_RelazionePaesaggisticaElabProgetto_C

SOSTITUISCE:
SOSTITUITO DA:

CARTA:
A0

SCALA:
1:5.000

ELAB.
PL.24_C

Tutti i diritti di autore sono riservati a termine di legge. E' vietata la riproduzione senza autorizzazione.