Sezione 1
Progressiva 0.000 [m]

SCALA LUNGHEZZE 1 : 200
SCALA ALTEZZE 1 : 200

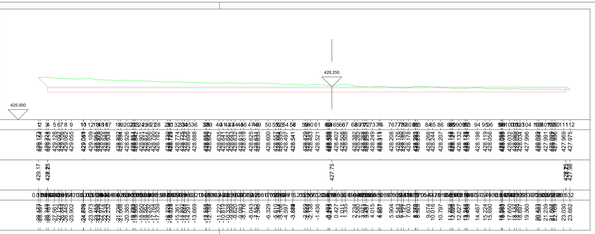

Sezione 2
Progressiva 15.000 [m]

SCALA LUNGHEZZE 1 : 200
SCALA ALTEZZE 1 : 200

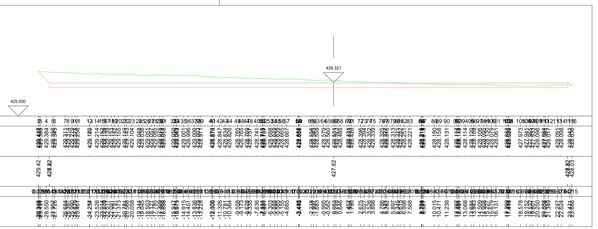

Sezione 3
Progressiva 30.000 [m]

SCALA LUNGHEZZE 1 : 200
SCALA ALTEZZE 1 : 200

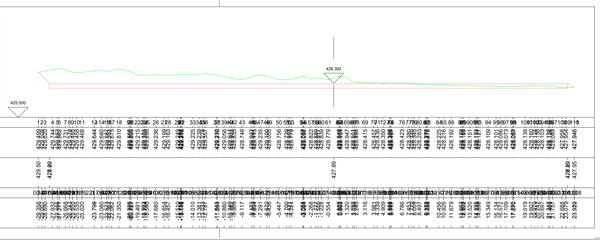

Sezione 4
Progressiva 36.000 [m]

SCALA LUNGHEZZE 1 : 200
SCALA ALTEZZE 1 : 200

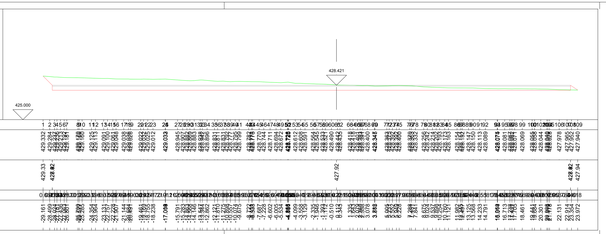

Sezione 5
Progressiva 36.001 [m]

SCALA LUNGHEZZE 1 : 200
SCALA ALTEZZE 1 : 200

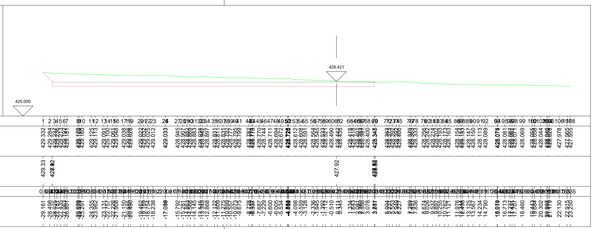

Sezione 6
Progressiva 45.000 [m]

SCALA LUNGHEZZE 1 : 200
SCALA ALTEZZE 1 : 200

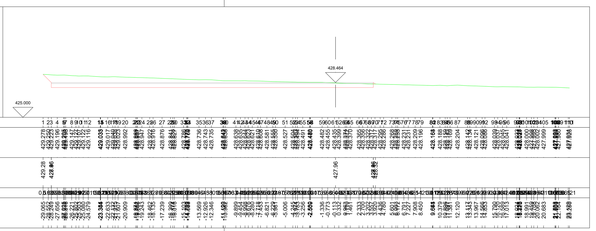

Sezione 7
Progressiva 48.000 [m]

SCALA LUNGHEZZE 1 : 200
SCALA ALTEZZE 1 : 200

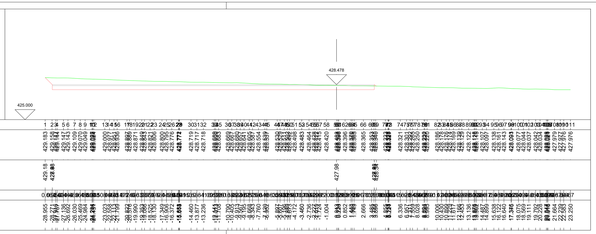

Sezione 8 (Fr)
Progressiva 61.500 [m]

SCALA LUNGHEZZE 1 : 200
SCALA ALTEZZE 1 : 200

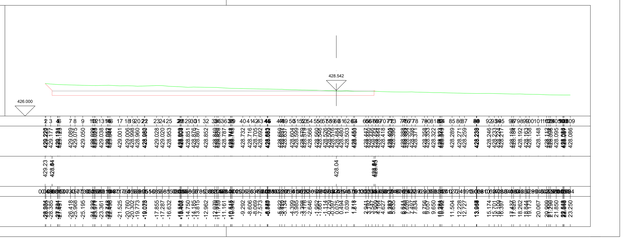

PLANIMETRIA DI INQUADRAMENTO

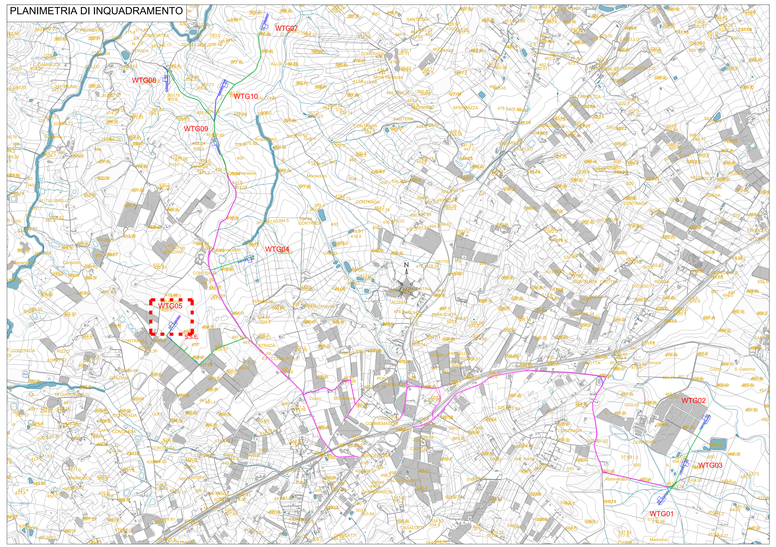

Committente:

Akra Wind Srl

Akra Wind Srl
Via Sardegna, 40
00187 Roma
P.IVA/C.F. 16727151001

Titolo del Progetto:

Parco Eolico Akra Wind sito nel Comune di Canicattì (AG)

Profili longitudinali e sezioni delle Piazzole per l'installazione degli Aerogeneratori
- Piazzola WTG-05 -

N° Elaborato: IT-VesAKR-BFP-RD-DW-004

Scala: Varie

Foglio: 5/10

Progettista:

BFP
BERGHAUS FERRANTE POMPONIO ASSOCIATI
Società di Ingegneria
Via Ugo La Malfa, 17 - 90146 Palermo
Tel. +39 091 6809806 - Fax +39 091 6809806
www.bfpassociati.it
info@bfpassociati.it
PEC bfpassociati@pec.it

Tecnica
Ing. Danilo POMPONIO

Collaborazione
Ing. Milena MAGLINECO
Ing. Giulia CARELLA
Ing. Tommaso MANCINI
Ing. Margherita DEBENNARDIS
Ing. Giuseppe CARAMANNO
Ing. Martina LAPIONA
Ing. Nunzia DECCHILLO
Ing. Miriam MASTARRUZZO
Ing. Roberta ALBANESE
Ing. Giovanni Battista LA SPESA
Ing. Giuseppe Federico ZINGARELLI
Ing. Dionisio STAFFIERI

Responsabile Commessa
Ing. Danilo POMPONIO

Pomponio Danilo
Data: 2023.10.05 12:19:57 GMT+01:00

REV.	DATA	DESCRIZIONE	ORIGINATO	CONTROLLATO	APPROVATO
00	SETTEMBRE	Emissione	Staffieri	Migliorino	Pompono
01					
02					
03					
04					
05					

Pendenza % Progetto: 0.47%/47 %

PROFILO PIAZZOLA WTG-05

SCALA LUNGHEZZE 1 : 100
SCALA ALTEZZE 1 : 100