

- Area di progetto
- Cavidotto Sindia 4
- Stazione Terna Macomer
- ZONA A - CENTRO STORICO
- ZONA B1
- ZONA B2
- ZONA C DECR.
- ZONA C
- ZONA D
- ZONA G
- ZONA S
- ZONA H1 - RISPETTO CIMITERIALE E SERVIZI TECNOLOGICI
- AREE DI PARTICOLARE PREGIO NATURALISTICO E PAESAGGISTICO
- Altipiano di Campeda SIC
SITO DI IMPORTANZA COMUNITARIA
- VISUALI PANORAMICHE
- ASSETTO STORICO CULTURALE**
- AREE DI IMPORTANZA STORICA MONIMENTALE
- FONTE NUBRAGICA
- NUBRAGHE COMPLESSO
- NUBRAGHE MONOTORRE
- VILLAGGIO
- FONTE
- CHIESA
- PONTE
- TOMBA DI GIGANTI
- ALLINEAMENTO
- DOLMEN
- STRUTTURA MURARIA

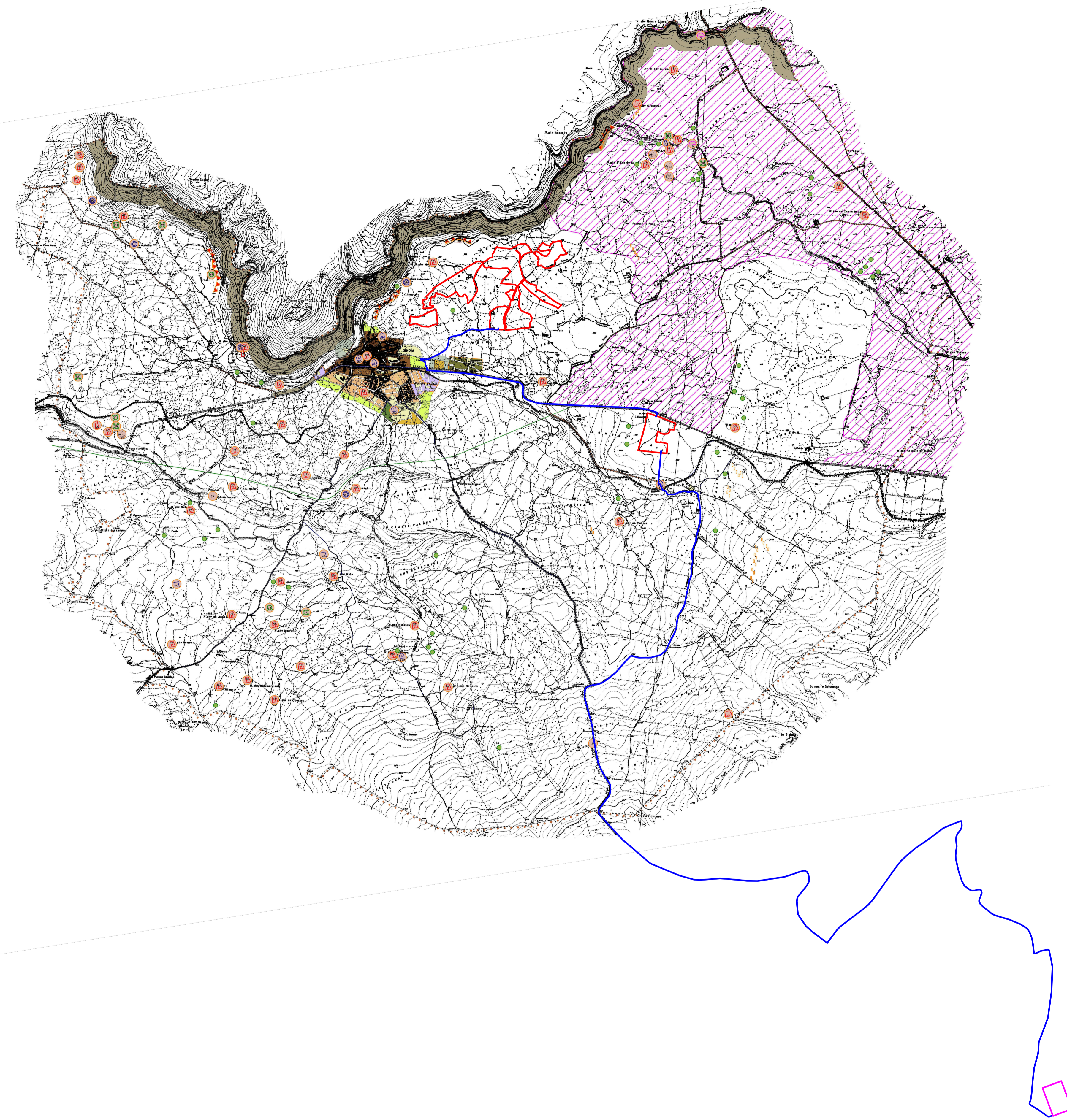

REGIONE SARDEGNA
Provincia di Nuoro
COMUNE DI SINDIA

**Realizzazione di un Parco Agrivoltaico Avanzato
di potenza nominale pari a 42 MWp
denominato "SINDIA 4" sito nel
Comune di Sindia (NU)**

Località "Nuraghe Montecodes"

| | |
|-------------------------------------|-------------------|
| OGGETTO: PROGETTO DEFINITIVO | SIN4-PDT03 |
| ELABORATO: ESTRATTO PUC | CODICE ELABORATO: |

| Data | Revisione | Descrizione | Elaborazione | Verifica | Approvazione |
|-------------|-----------|--------------------------------|--------------|-------------------|------------------------|
| Luglio 2022 | 00 | Emissione per procedura di VIA | Arch. R. Apa | Ing. E. Canterino | Enerland Italia |
| | | | | | |

| | | |
|---|--|---|
| <p>TEAM:</p> <p>Dot. Agr. Patrizia VASTA Ing. Annamaria PALMSANO Dot.ssa Ilaria CASTAGNETTI Dot.ssa Nausica RUSSO Ing. Emanuele CANTERINO Dot. Claudio RESTOLO Dot. Guglielmo QUADRIO</p> | | <p>PROGETTO:</p> <p>IMPIANTO AGRIVOLTAICO SINDIA 4</p> |
| <p>GRUPPO DI LAVORO:</p> <p>ItaInH: Dot. Rosario PIGNATELLO bca Ing. Fabio Massimo CALDERARO Ing. Vincenzo BUTTAFUOCO E-Prime: Ing. Gianluca VICINO Arch. Rosella APA</p> | <p>Dot. Biol. Agnese Elena Maria CARDACI Dot. Agr. Gianluigi GIANINO Dot. Geol. Chiara AMATO Ing. Grazia TORRISI</p> | <p>PROPRONENTE:</p> <p>Energia Pulita Italiana 5 s.r.l.</p> <p>SEDE LEGALE: Via del Rondone, 3 40122 - Bologna (BO)</p> <p>REFERENTE: Diego Gonzalez Caceres</p> <p>DATA: 05/07/2022</p> |
| <p>PROGETTAZIONE: ENERLANDITALIA</p> | <p>FIRMA: Ing. Emanuele Canterino</p> | <p>SCALA: 1:25000</p> <p>FORMATO: A1</p> <p>FOGLIO: 1/2</p> |

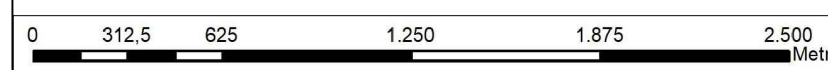

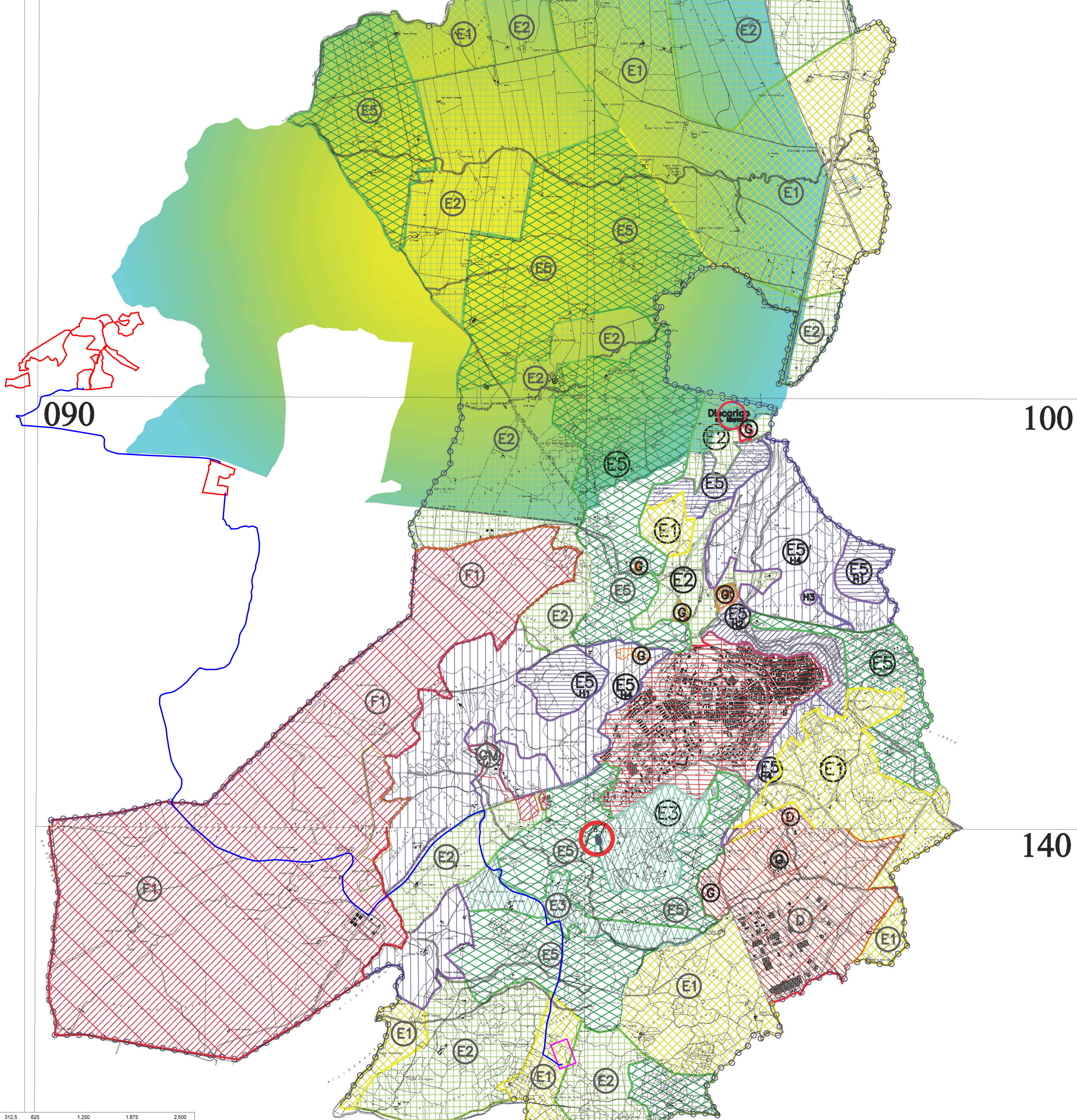

Legenda

- Area di progetto
- Cavidotto Sindia 4
- Stazione Terna Macomer

- Subzona E1 Zona Agricola per colture tipiche sardo-piemontesi
- Subzona E2 Zona agricola generale per attività pastorale
- Subzona E3 Zona agricola tipizzata e per usi pastorali
- Subzona E5 Zona Agricola Tipizzata
- Subzona E5-H1 Zona di Subzona E5 - Cavour/Alghero
- Subzona E5-H2 Zona di Subzona E5 - Floridia
- Subzona E5-H4 Zona di Subzona E5 - Pula/Arzachena
- Subzona D Zona del Turismo
- Subzona F1 Zona F1
- Subzona G Zona G
- Subzona GM Zona GM
-

REGIONE SARDEGNA
 Provincia di Nuoro
 COMUNE DI SINDIA

Realizzazione di un Parco Agrivoltaico Avanzato di potenza nominale pari a 42 MWp denominato "SINDIA 4" sito nel Comune di Sindia (NU)
Località "Nuraghe Montecodes"

| | |
|------------------------------|-------------------|
| OGGETTO: PROGETTO DEFINITIVO | SIN4-PDT03 |
| ELABORATO: ESTRATTO PUC | CODICE ELABORATO: |

| Data | Revisione | Descrizione | Elaborazione | Verifica | Approvazione |
|-------------|-----------|--------------------------------|--------------|-------------------|------------------------|
| Luglio 2022 | 00 | Emissione per procedura di VIA | Arch. R. Apa | Ing. E. Canterino | Enerland Italia |

| | | |
|--|---|---|
| <p>TEAM:</p> <p>Dott. Agr. Patrizia VASTA Ing. Annamaria PALMSANO Dott.ssa Ilaria CASTAGNETTI Dott.ssa Nausica RUSSO Ing. Emanuele CANTERINO Dott. Claudio RESTOLO Dott. Guglielmo QUADRIO</p> | | <p>PROGETTO:</p> <p>IMPIANTO AGRIVOLTAICO SINDIA 4</p> |
| <p>GRUPPO DI LAVORO:</p> <p>Itineri: Dott. Rosario PIGNATELLO bcf Ing. Fabio Massimo CALDESIANO Ing. Vincenzo BUTTAFUOCO e-Prin: Ing. Gianluca VICINO Arch. Rosella APA</p> | <p>Dott. Biol. Agnese Elena Maria CARDACI Dott. Agr. Gaetano GIANNINO Dott. Geol. Chiara AMATO Ing. Grazia TORRISI</p> | <p>PROPRONTE:</p> <p>Energia Pulita Italiana 5 s.r.l.</p> <p>SEDE LEGALE: Via del Rondone, 3 40122 - Bologna (BO)</p> <p>REFERENTE: Diego Gonzalez Caceres</p> |
| <p>PROGETTAZIONE: ENERLANDITALIA</p> | <p>COORDINAMENTO: Ing. Emanuele Canterino</p> | <p>FRMA:</p> <p>DATA: 05/07/2022</p> <p>SCALA: 1:25000</p> <p>FORMATO: A1</p> <p>FOLGIO: 2/2</p> |

