

- Area di progetto
- Cavidotto Sindia 4
- Stazione Terna Macomer

- Saline
- Centrale elettrica
- Depuratori
- Ciclo rifiuti
- Nodi Trasporti
- Condotta idrica
- Linea elettrica
- Centri Antica Prima Formazione
- Grandi aree industriali
- Parchi eolici**
- Impianti eolici in costruzione
- Impianti eolici realizzati
- Rete stradale**
- Strada a valenza paesaggistica
- Strada di fruizione turistica
- Strada di impianto
- Strada di impianto - a valenza paesaggistica
- Strada a valenza paesaggistica - di fruizione turistica
- Strada di impianto - a valenza paesaggistica - di fruizione turistica
- Strada in costruzione
- Strada locale
- Impianti ferroviari**
- Ferrovia di impianto
- Ferrovia di impianto - a valenza paesaggistica
- Edificato**
- Edificato urbano
- Edificato urbano diffuso
- Componenti insediativo**
- AREE ESTRATTIVE DI PRIMA CATEGORIA (MINIERE)
- AREE ESTRATTIVE DI SECONDA CATEGORIA (CAVE)
- AREE INFRASTRUTTURE
- AREE SPECIALI E AREE MILITARI
- CENTRI ANTICA PRIMA FORMAZIONE
- EDIFICATO URBANO DIFFUSO
- ESPANSIONI FINO ANNI 50
- ESPANSIONI RECENTI
- GRANDE DISTRIBUZIONE COMMERCIALE
- INSEDIAMENTI PRODUTTIVI
- INSEDIAMENTI TURISTICI
- NUCLEI CASE SPARSE

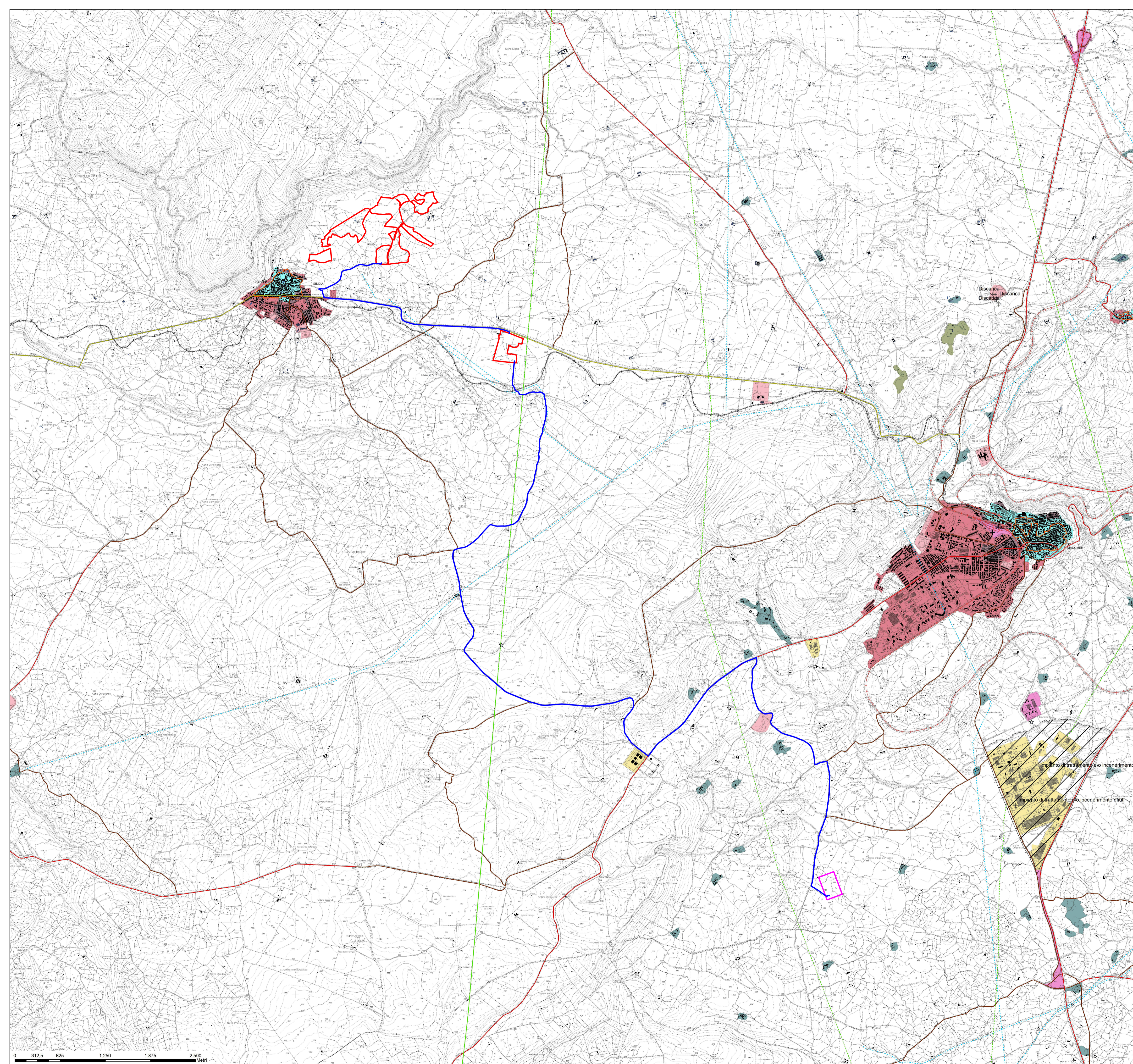

REGIONE SARDEGNA
 Provincia di Nuoro
 COMUNE DI SINDIA

**Realizzazione di un Parco Agrivoltaico Avanzato
 di potenza nominale pari a 42 MWp
 denominato "SINDIA 4" sito nel
 Comune di Sindia (NU)**

Località "Nuraghe Montecodes"

OGGETTO: STUDIO DI IMPATTO AMBIENTALE	SIN4-IAT08
ELABORATO: CARTA DELL'ASSETTO INSEDIATIVO	CODICE ELABORATO:

Data	Revisione	Descrizione	Elaborazione	Verifica	Approvazione
Luglio 2022	00	Emissione per procedura di VIA	Arch. R. Apa	Dott. Agr. P. Vasta	Enerland Italia

<p>TEAM: Dott. Agr. Patrick VASTA Ing. Annamaria PALMSANO Dott.ssa Ilana CASTAGNETTI Dott.ssa Nausica RUSSO Ing. Emanuele CANTERINO Dott. Claudio RESTOGLIO Dott. Guglielmo QUADRIO</p>		<p>PROGETTO: IMPIANTO AGRIVOLTAICO SINDIA 4</p>
<p>GRUPPO DI LAVORO: Itanelli: Dott. Roberto PIGNATELLO bcf Ing. Fabio Massimo CALDERARO Ing. Vincenzo BUTTAFUOCO e-Prime Ing. Gianluca VICINO Arch. Rosella APA</p>	<p>Dott. Biol. Agnese Elena Maria CARRIAGI Dott. Agr. Gianluigi GIANINI Dott. Geol. Chiara AMATO Ing. Grazia TORRISI</p>	<p>PROPRONETE: Energia Pulita Italiana 5 s.r.l.</p> <p>SEDE LEGALE: Via del Rondone, 3 40122 - Bologna (BO)</p> <p>REFERENTE: Diego Gonzalez Caceres</p> <p>DATA: 05/07/2022</p>
<p>PROGETTAZIONE: ENERLANDITALIA</p>	<p>COORDINAMENTO: Dott. Agr. Patrick VASTA</p>	<p>FRMA: _____</p> <p>SCALA: 1:25000</p> <p>FORMATO: A1</p>

