

Scala 1:25.000

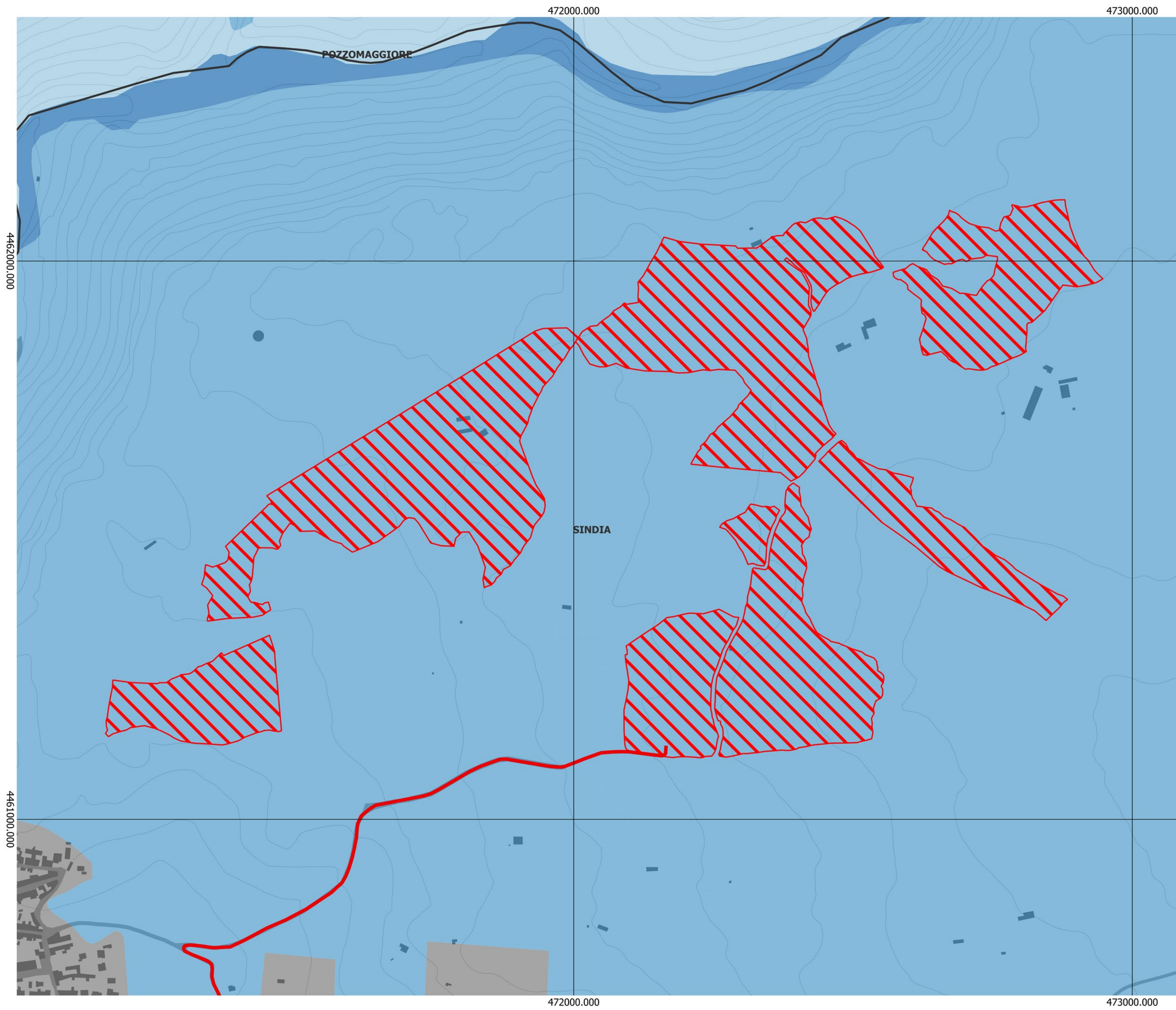

Scala 1:5.000

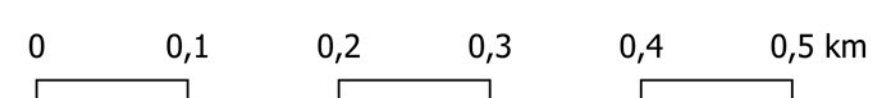
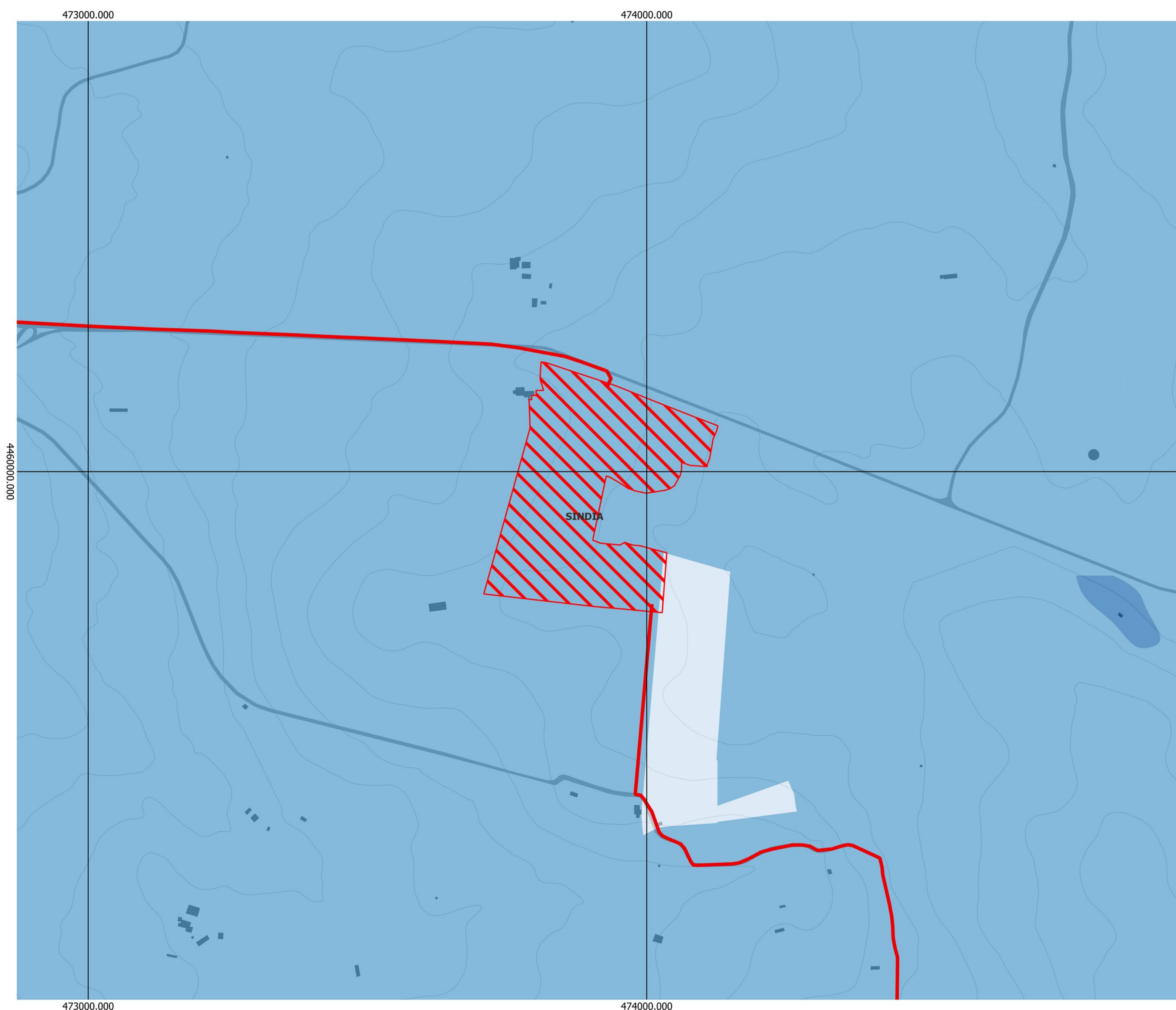

Scala 1:5.000

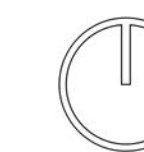

## LEGENDA

### SINDIA\_4

- Cavidotto\_Sindia\_4\_19\_12\_km Cavidotto\_Sindia\_4\_18\_82\_km
- Sindia\_4\_Area\_progetto
- SE Macomer 380

### Carta della Natura Sensibilità Ecologica

- Alta
- Media
- Bassa
- Molto bassa
- Altro

### CTR 1:10000

- 02\_EDIFICIO
- 02\_EDIFICIO\_MINORE
- Curve di livello passo 5 m
- Viabilità principale

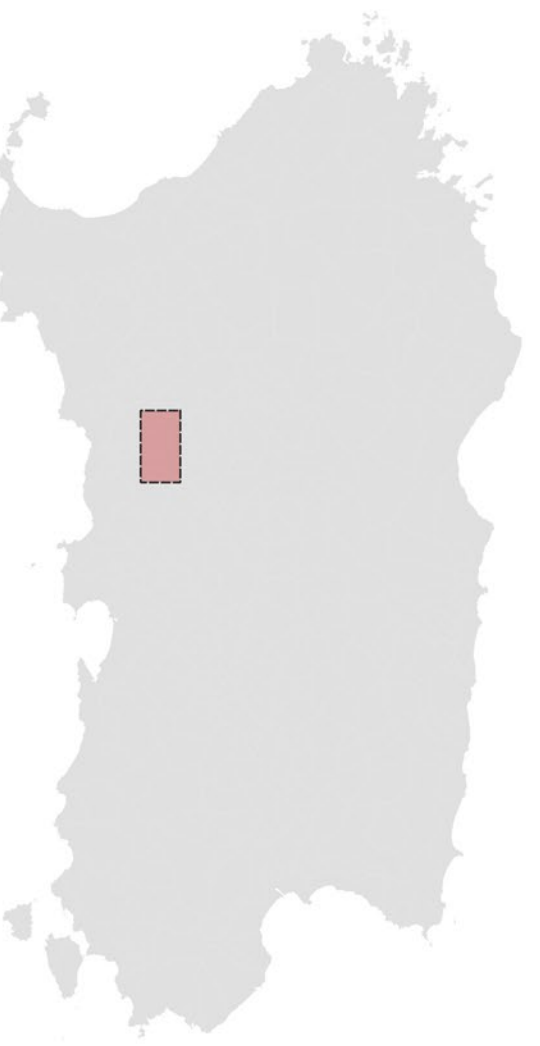

## REGIONE SARDEGNA

Provincia di Nuoro  
COMUNE DI SINDIA

**Realizzazione di un Parco Agrivoltaiico Avanzato di potenza nominale pari a 42 MWp denominato "SINDIA 4" sito nel Comune di Sindia (NU)**

**Località "Nuraghe Montecodes"**

OGGETTO: STUDIO DI IMPATTO AMBIENTALE		CODICE ELABORATO: SIN4-IAT21
CARTA DELLA SENSIBILITÀ ECOLOGICA		
TITOLO ELABORATO:		

Data	Revisione	Descrizione	Elaborazione	Verifica	Approvazione
Giugno 2022	00	Emissione per procedura di VIA	Dott. ssa Ivana Castagnetti	Dott. Agr. P. Vasta	Enerland Italia

<b>TEAM PROGETTAZIONE:</b> Dott. Agr. Patrick VASTA Ing. Annamaria PALMISANO Dott.ssa Nausica RUSSO Dott.ssa Ilaria CASTAGNETTI Ing. Emanuele CANTERINO Dott. Claudio BERTOLLO Dott. Guglielmo QUADRIO	 <b>IMPIANTO AGRIVOLTAICO SINDIA 4</b>
---	---

<b>GRUPPO DI LAVORO:</b> Responsabile: Dott. Rosario PIGNATELLO BCF Ing. Fulvio Massimo CALDERARO Ing. Vincenzo BUTTAJOCO E-ner: Ing. Gianluca VICINO	Arch. Rossella APA Dott. Biol. Agnese Emma Maria CARDAGI Dott. Agr. Gaetano GIANNO Dott. ssa Gelsa CHERAMITO Ing. Graziella TORRES	<b>PROGETTO:</b> Energia Pulita Italiana S.p.A.	<b>SEDE LEGALE:</b> Via del Riviere, 3 40122 - Bologna (BO)
--	--	--	---

<b>PROGETTAZIONE:</b> COORDINAMENTO: Dott. Agr. Patrick VASTA	<b>ENERLAND ITALIA</b>	<b>REFERENTE:</b> Diego Gonzalez Carceres	<b>DATA:</b> 21/06/2022
---	------------------------	--	----------------------------

<b>SCALA:</b> Vario	<b>FORMATO:</b> A4
------------------------	-----------------------