

INQUADRAMENTO DELL'INTERVENTO SU MAPPA CATASTALE

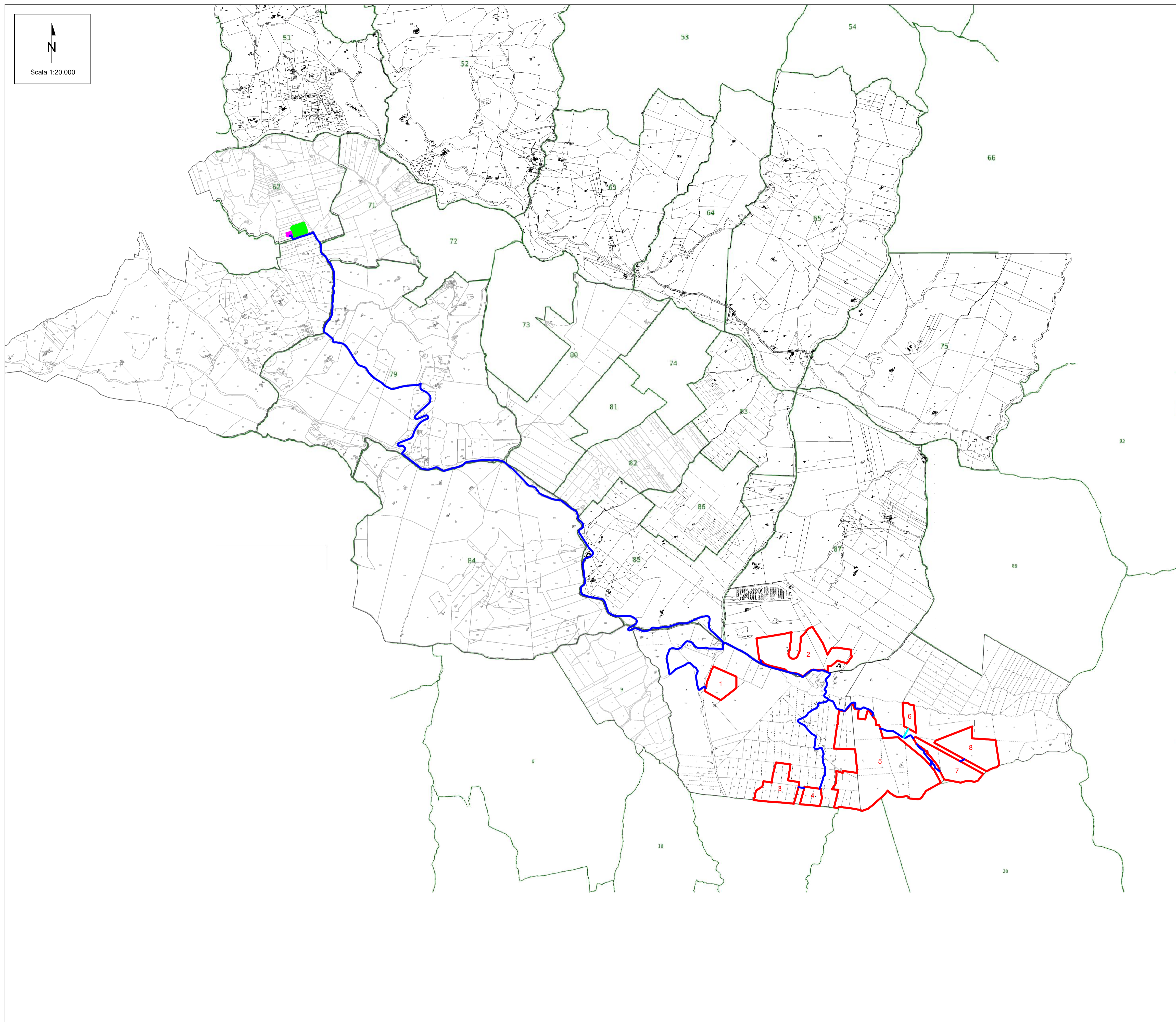
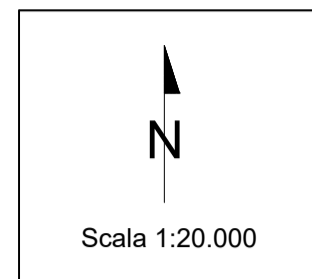

LEGENDA

- Area di impianto
- Cavidotto di connessione MT
- Limite mappa catastale
- Cavidotto BT - cavidotto esterno di collegamento tra il Lotto 6 ed il Lotto 7

ELENCO DELLE PARTICELLE INTERESSATE DALL'INTERVENTO

COMUNE: TROINA - AREA DI IMPIANTO

LOTTO 1
FOGLIO: 89
PARTICELLE: 135 (Porzione)

LOTTO 2
FOGLIO: 87
PARTICELLE: 43-44-144-147-151

LOTTO 3
FOGLIO: 89
PARTICELLE: 30, 31, 32, 33, 34, 35, 47, 48, 49, 50

LOTTO 4
FOGLIO: 89
PARTICELLE: 36, 37, 38 (porzione)

LOTTO 5
FOGLIO: 89
PARTICELLE: 11, 39, 40, 41, 42, 43, 44 (porzione), 90, 91, 92
FOGLIO: 90
PARTICELLE: 7, 16, 21, 69, 72, 74, 75, 76, 77, 78

LOTTO 6
FOGLIO: 90
PARTICELLE: 16

LOTTO 7
FOGLIO: 90
PARTICELLE: 16, 17

LOTTO 8
FOGLIO: 90
PARTICELLE: 16, 17

NOTE: Estratto di mappa catastale aggiornato al 02/03/2022

00	20/12/2022	EMMISSIONE	F. Perugino	M. Gallina	A. Fata	V. Bretti				
REV.	DATE	DESCRIPTION	PREPARED	CHECKED	APPROVED					
		PROJECT: impianto di produzione di energia elettrica da fonte rinnovabile agrovoltaica di potenza di picco pari a 64.688,50 kWp con sistema di accumulo integrato e relative opere di connessione alla rete RTN "TROINA"								
CLIENT'S LOGO TROINA SOLAR 2 S.R.L.		CLASSIFICATION:	FORMAT:	SCALE:	PLOT SCALE:	SHEET:				
		Company	A1	1:20.000	1:1	1 di / of 1				
		INQUADRAMENTO DELL'INTERVENTO SU MAPPA CATASTALE								
		CLIENT VALIDATION								
VALIDATED BY:		UTILIZATION SCOPE:		CLIENT CODE						
VERIFIED BY:		Basic Design		IMP	GROUP	DOC	PROGRESSIVE	REVISION		
COLLABORATORS:				TROINGAV02800						