

# INQUADRAMENTO DELL'INTERVENTO SU VINCOLI PROVINCIALI

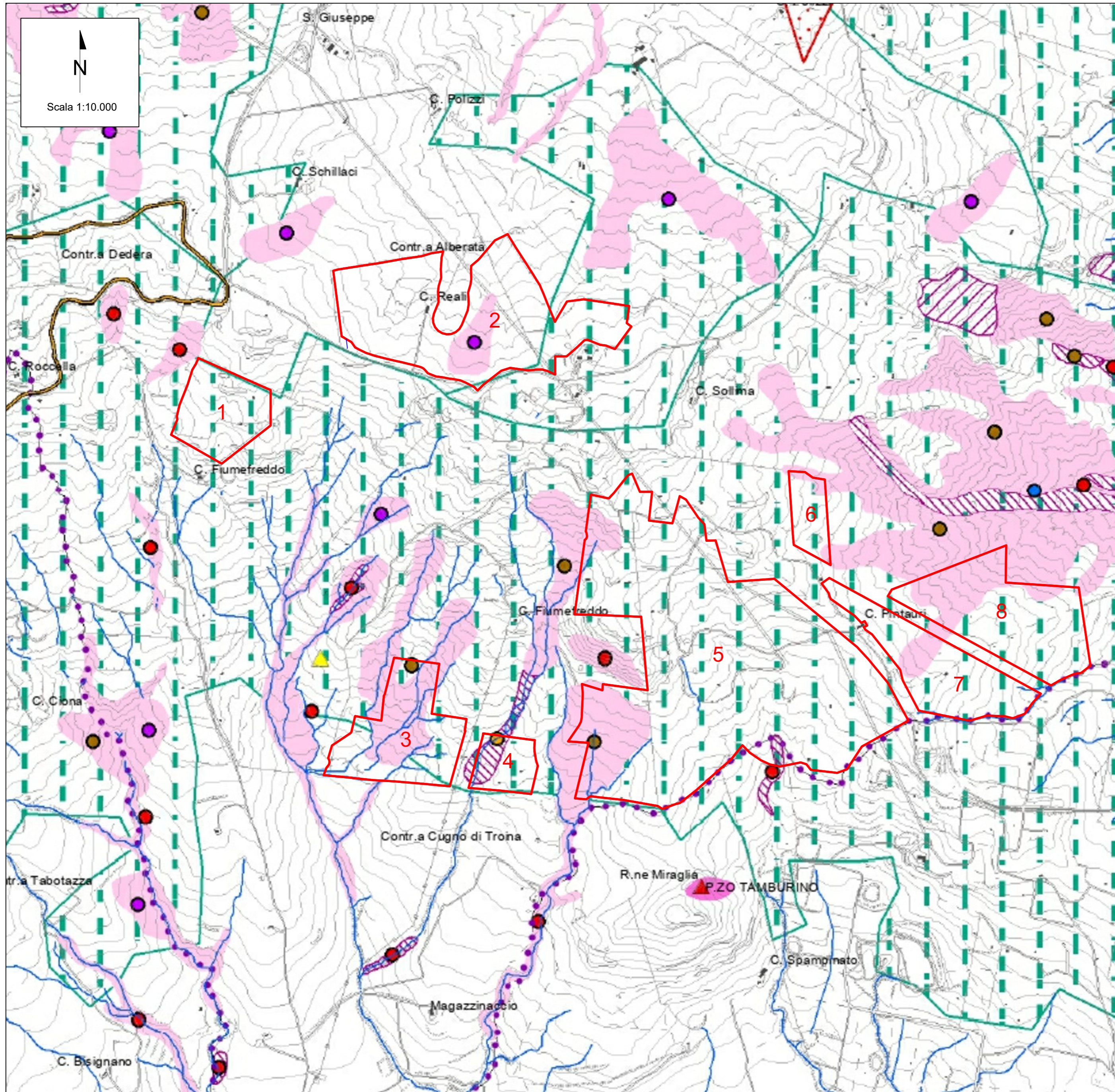

## LEGENDA

Area di impianto

CARTA DEL PIANO TERRITORIALE DI COORDINAMENTO PROVINCIALE  
Tavola Qof - Sistema fisico naturale

### AREE ANTROPIZZATE SOGGETTE A PIANIFICAZIONE COMUNALE

- Centri storici - Zona "A"
- Aree urbanizzate o impegnate da nuovi insediamenti
- Aree del verde agricolo - Zona "E"

### INVARIANTI AMBIENTALI DEL PATRIMONIO FISICO-NATURALE

- Parchi Naturali
- Aree di elevato pregio naturalistico - Riserve Naturali
- ZPS - Zone di Protezione Speciale (Rete Natura 2000)
- SIC - Siti di importanza comunitaria (Rete Natura 2000)
- Aree boschive

### SITI E STRATEGIE PER L'IMPLEMENTAZIONE DELLA R.E.S.

- Nodi della rete ecologica siciliana
- Pietre da guado (Stepping Stones)**
- Zone umide
- Altre zone
- Aree di collegamento**
- Lineari
- Diffuse

### VINCOLI DI TUTELA PAESAGGISTICA

- Vincolo ai sensi della legge 1497/39
- Vincoli di nuova istituzione istituiti con Decreti Assessoriali

### AREE ED ELEMENTI DI CRITICITA' AMBIENTALE

- Aree estrattive e discariche RSU
- Aree ad elevato rischio incendio

### Area a pericolosità idrogeologica

- Bassa
- Moderata
- Media
- Elevata
- Molto elevata
- Sito di attenzione

### DISSESTI

- Tipologia
- Sito di attenzione
- Crollo
- Colamento rapido
- Sprofondamento
- Scorrimento
- Frana complessa
- Espansione laterale
- Area a franosità diffusa
- Deformazione superficiale lenta
- Calanchi
- Dissesti dovuti a processi intensi

### Impianti tecnologici ad elevato inquinamento paesaggistico

- Impianti Eolici

### TUTELA DEL SISTEMA IDROGEOLOGICO

- Laghi
- Corsi d'acqua

### INTERVENTI DI VALORIZZAZIONE E TUTELA

- Circuito naturalistico degli alti erei
- Ippovie della montagna
- Sentiero degli eucalpti
- Parco dei laghi
- Parco boschi erei
- Parco delle valli Erei
- Parco naturale degli erei meridionali
- Parco naturalistico del salsò
- Parco lineare della Via Normanna (SS120)

### TEMI CARTOGRAFICI DI BASE

- Rete ferroviaria esistente
- Rete stradale esistente**
- Viabilità autostradale
- Viabilità statale
- Viabilità provinciale
- Nodi della rete stradale esistente**
- Svincoli
- Stazioni ferroviarie
- Elementi cartografici C.T.R. 1:10.000
- Elementi cartografici C.T.R. 1:10.000

00	20/12/2022	EMISSIONE	F.Perugino	M.Gallina	V.Bretti
REV.	DATE	DESCRIPTION	PREPARED	CHECKED	APPROVED
CONTRACTOR'S LOGO		PROJECT: Impianto di produzione di energia elettrica da fonte rinnovabile agrovoltaica di potenza di picco pari a 64.688,50 kWp con sistema di accumulo integrato e relative opere di connessione alla rete RTN "TROINA"			
wsp GOLDER		FILE NAME:			
CLIENT'S LOGO		CLASSIFICATION:	FORMAT:	SCALE:	PLOT SCALE:
TROINA SOLAR 2 S.R.L.		Company	A2	1:10.000	1:1
		TITLE:	INQUADRAMENTO DELL'INTERVENTO SU VINCOLI PROVINCIALI		
CLIENT VALIDATION		UTILIZATION SCOPE:			
VALIDATED BY:		Basic Design			
VERIFIED BY:		CLIENT CODE			
COLLABORATORS:		IMP	GROUP	DOC	PROGRESSIVE
		REVISION			
		TROINGTAV04100			