

- Area di progetto
 - Cavidotto Macomer 5
 - Stazione Terna Macomer
- D.lgs. n. 42/2004 - art. 142 (dati indicativi)
- ▲ Vulcani
 - Art. 142 - Fiumi, torrenti, corsi d'acqua iscritti in elenco (dati indicativi)
 - Art. 142 - Montagne oltre 1200 metri (dati indicativi)
 - Art. 142 - Parchi e riserve nazionali o regionali (dati indicativi)
 - Art. 142 - Territori costieri fascia 300 metri (dati indicativi)
 - Art. 142 - Vulcani (dati indicativi)
 - Art. 142 - Zone di interesse archeologico individuate (dati indicativi)
 - Art. 142 - Zone umide D.P.R. 448/76 (dati indicativi)
- Art. 142 - Fascia di 150 m dai fiumi (dati indicativi)**
- BP02_C2_A1
 - BP02_C2_B1
 - BP02_C2_B2
- Art. 142 - Territori contermini ai laghi (dati indicativi)**
- BP02_B1_A1
 - BP02_B1_A2

- D.lgs. n. 42/2004 - art. 143
- I Repertorio beni 2017 - Beni identitari
 - ☆ Repertorio beni 2017 - Beni paesaggistici
 - ★ Repertorio beni 2017 - Beni culturali archeologici
 - ★ Repertorio beni 2017 - Beni culturali architettonici
 - ⊙ Repertorio beni 2017 - Proposte di Insussistenza vincolo
 - Fascia costiera
 - ★ Grotte e caverne
 - ★ Monumenti naturali Istituiti Lr31-89
 - ★ Alberi monumentali
 - Fiumi e torrenti (alveo inciso)
 - Fiumi e torrenti (doppia sponda)
 - Aree di interesse botanico fitogeografico
 - Aree di interesse faunistico
 - Campi dunari e sistemi di spiaggia
 - Laghi, invasi e stagni
 - Aree gestione speciale Ente Foreste
 - Sistemi a baie e promontori, piccole isole e falesie
 - Zone umide costiere
 - Centri di antica e prima formazione
 - Aree dell'organizzazione mineraria
 - Aree delle saline storiche
 - Aree della bonifica (rev)
 - Aree di quota superiori ai 900m
 - Parco geomorfologico ambientale e storico

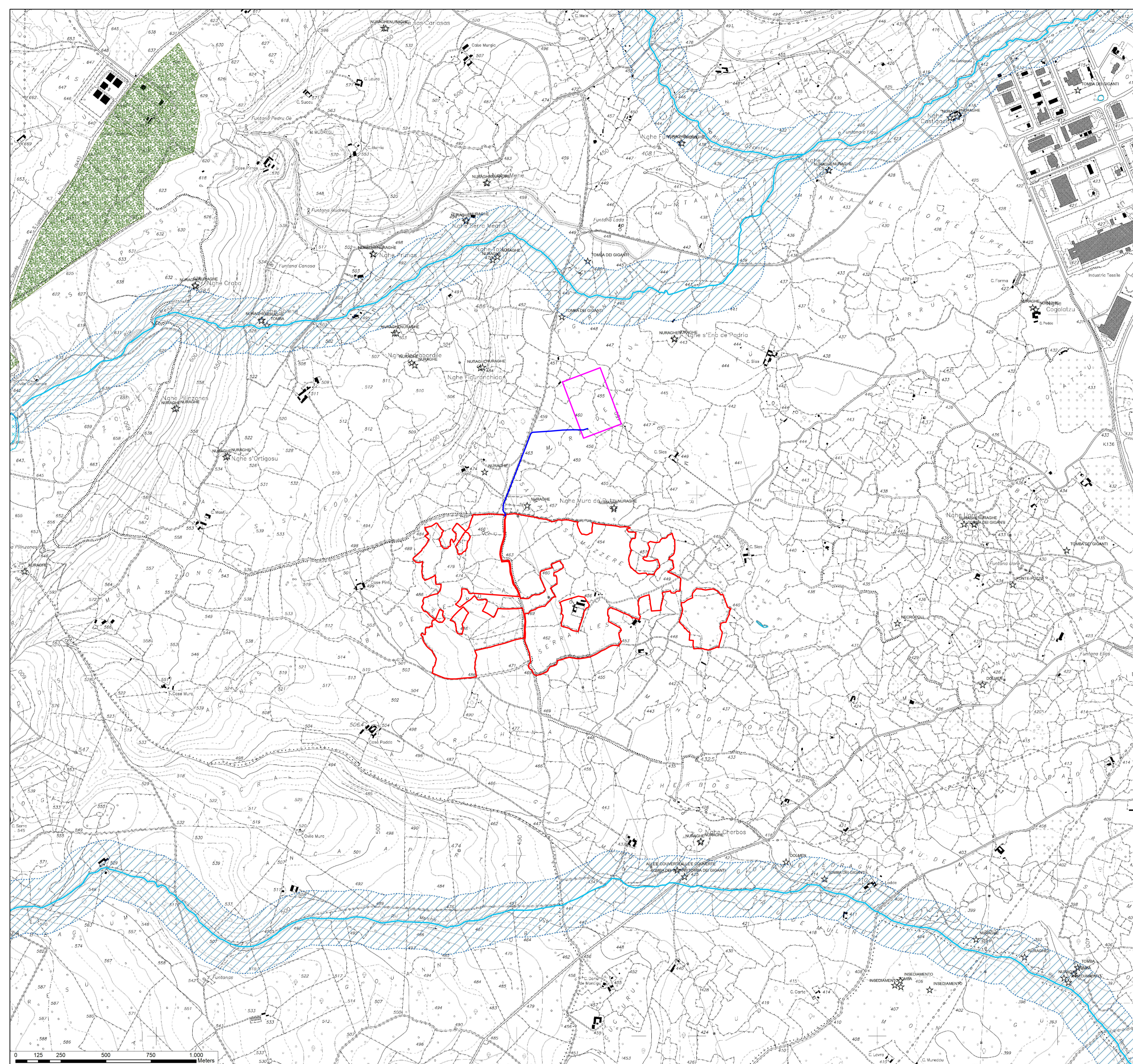

REGIONE SARDEGNA
 Provincia di Nuoro
 COMUNI DI MACOMER e BORORE

**Realizzazione di un Parco Agrivoltaco Avanzato
 di potenza nominale pari a 52 MWp
 denominato "MACOMER 5"
 sito nei Comuni di Macomer e Borore (NU)**

Località "Badde Petrosa"

STUDIO DI IMPATTO AMBIENTALE		MAC5-IAT09			
OGGETTO:		CODICE ELABORATO:			
ELABORATO: Carta dei dispositivi di tutela paesaggistica artt.142-143					
Data	Revisione	Descrizione	Elaborazione	Verifica	Approvazione
Agosto 2022	00	Emissioni per procedura di VIA	Arch. R. Apa	Dot. Agr. P. Vasta	Enerland Italia
TEAM:					
Dot. Agr. Patrick VASTA Ing. Annamaria PALMSANO Dott.ssa Ilana CASTAGNETTI Dott.ssa Nausica RUSSO Ing. Emanuele CANTERINO Dott. Claudio RESTOGLIO Dott. Guglielmo QUADRIO			 IMPIANTO AGRIVOLTAICO MACOMER 5		
GRUPPO DI LAVORO:			PROGETTO:		
Itanelli Dott. Rosario PIGNATELLO Ing. Fabio Massimo CALDERARO Ing. Vincenzo BUTTAFUOCO E.Pine Ing. Gianluca VICINO Arch. Rosella APA			Dot. Biol. Agnese Elena Maria CARDACI Dott. Agr. Gaetano GIANICO Dott.ssa Geol. Chiara AMATO Ing. Graziella TORRISI		
PROGETTAZIONE: ENERLANDITALIA			PROPONENTE: Energia Pulita Italiana 6 s.r.l.		
COORDINAMENTO: Dot. Agr. Patrick VASTA			SEDE LEGALE: Via del Rondone, 3 40122 - Bologna (BO)		
FRMA:			REFERENTE: Diego Gonzalez Caceres		
SCALA: 1:10000			DATA: 05/08/2022		
FORMATO: A1					