

LEGENDA

Vestas V162 6,0 MW  
HASSE ROTORE = m 125

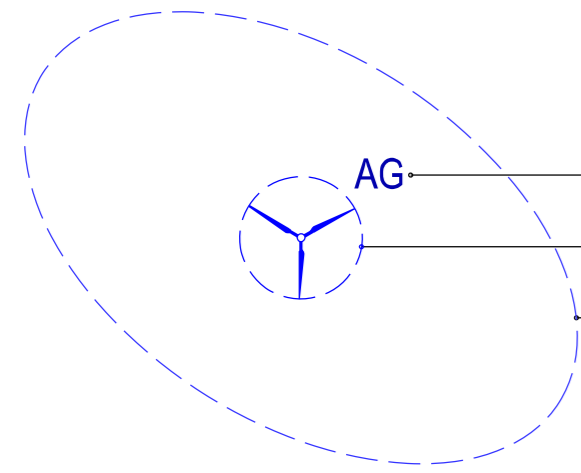

- Numero AG
- Raggio rotore 81 m
- Area influenza 3xØ e 5xØ

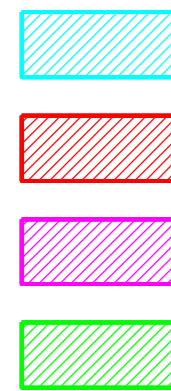

- AREA DI CANTIERE
- SE Terna 150/380 kV
- Ampliamento SE Terna 150/380 kV
- SE di trasformazione utenza 30/150 kV

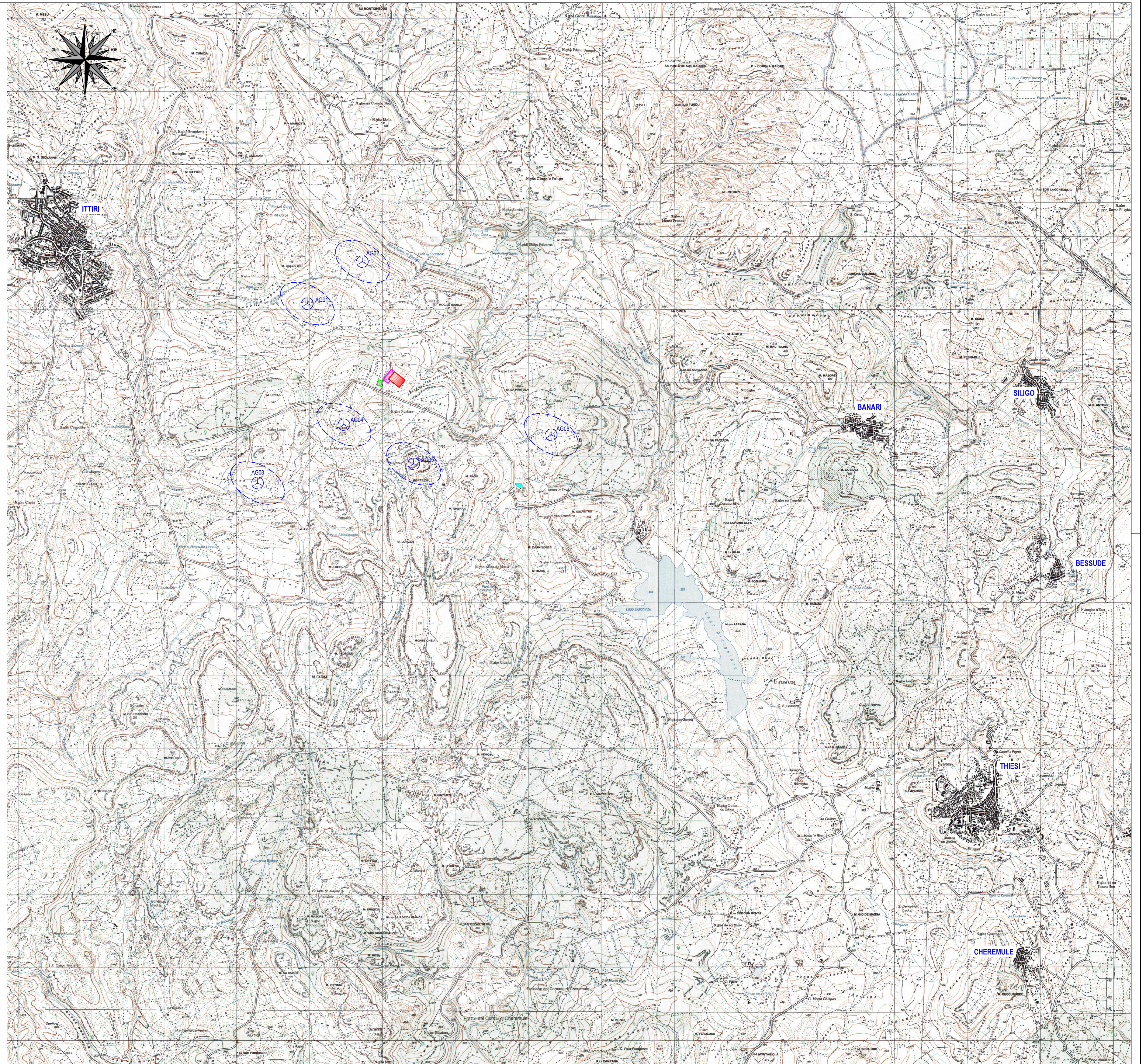
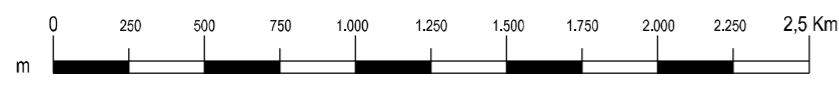

Regione Autonoma della Sardegna



Comune di Ittiri



Comune di Bessude



Committente:

Mistral Wind Srl

Mistral Wind Srl  
Via Sardegna, 40  
00187 Roma  
P.IVA/C.F. 16181131000

Titolo del Progetto:

Parco Eolico  
**MISTRAL**  
sito nel Comune di Ittiri e nel Comune di Bessude

Documento:

PROGETTO OPERE CIVILI  
INQUADRAMENTO IMPIANTO SU IGM (1:25.000)

N. Documento:

IT-VesMis-CLP-CW-CD-DW-01.01-Rev.0

Progettista:

Ing. Maurizio Contu



STUDIO DI PROGETTAZIONE  
ING. MAURIZIO CONTU

Via Portosella, 33  
09124 Cagliari (CA)  
Tel. +39 070 4511580  
Mob. +39 3386487648  
e-mail: [contumaurizio@gmail.com](mailto:contumaurizio@gmail.com)

Rev	Data Revisione	Descrizione	Redatto	Controllato	Approvato
00	10.05.2022	prima emissione			