

LEGENDA

Vestas V162 6.0 MW
HASSE ROTORE = m 125

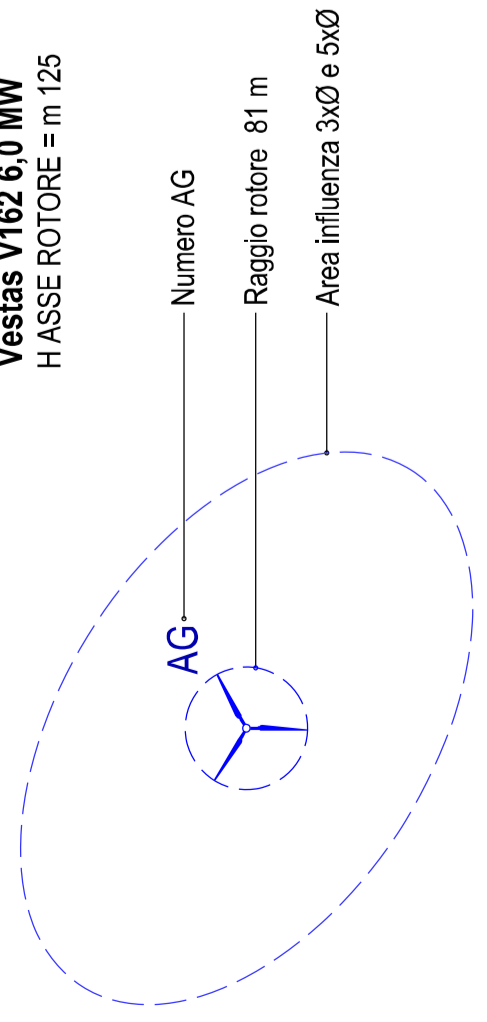

LEGENDA

- CONFINI COMUNALI
- E1 ZONE AGRICOLE
- E2 ZONE AGRICOLE DI SALVAGUARDIA AMBIENTALE
- D2 ZONE INDUSTRIALI E DI SERVIZI COMMERCIALI
- G2 ZONA DI SERVIZI G
- F2 ZONA AGROTURISTICA F
- H1 RISPETTO STRADALE
- H3 RISPETTO STORICO ARCHEOLOGICO
- H4 RISPETTO PAESAGGISTICO
- AREE DEMANIALI

- STRADA PARCO NUOVA REALIZZAZIONE
- STRADA ESISTENTE DA ADATTARE
- STRADA LOCALE
- STRADA PROVINCIALE
- STRADA STATALE
- AREA DI CANTIERE
- SE Tema 150/380 kV
- Ampliamento SE Tema 150/380 kV
- SE di trasformazione utenza 30/150 kV

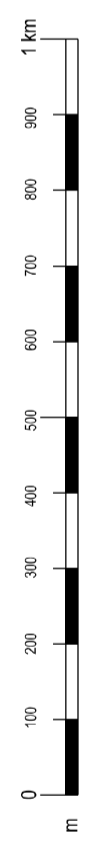
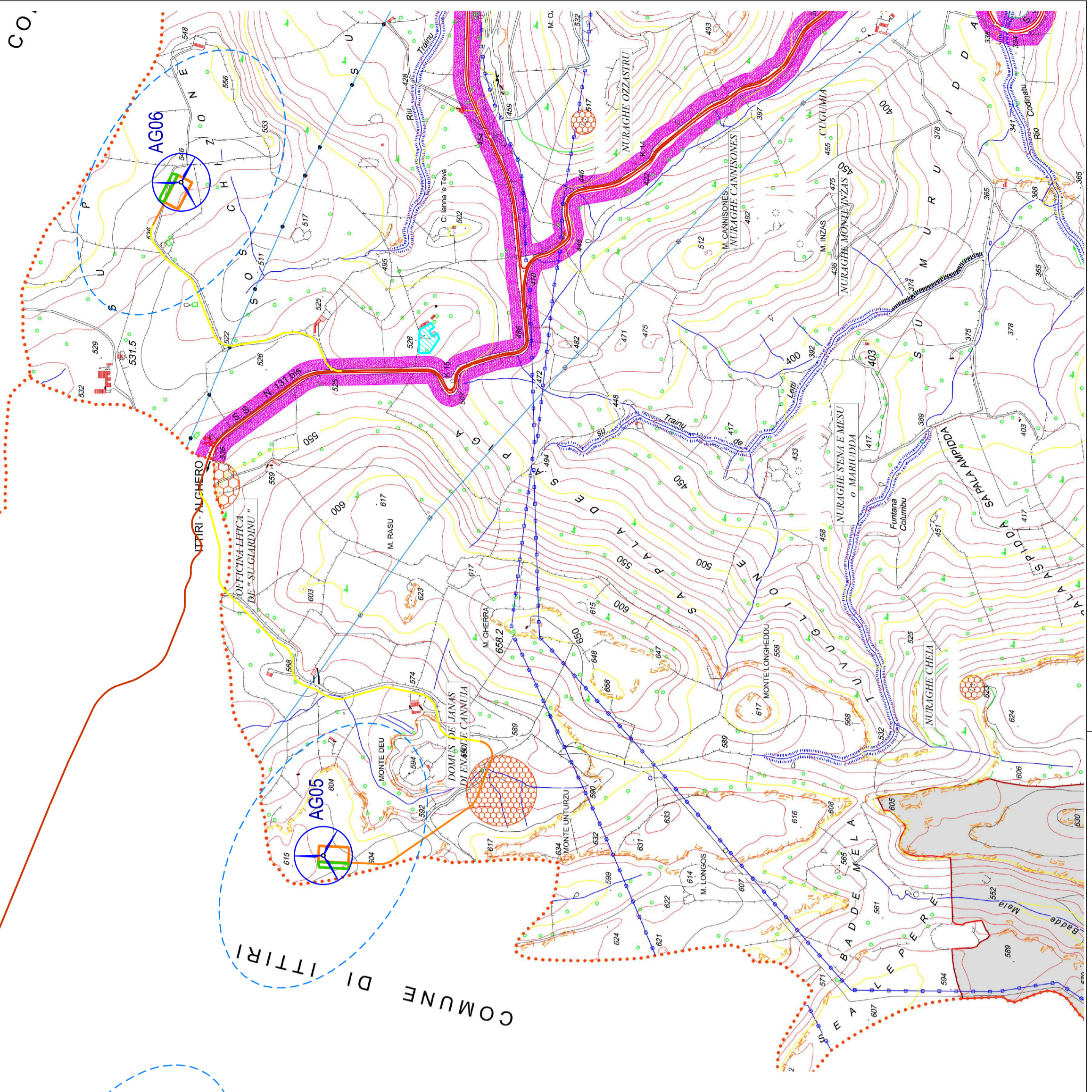
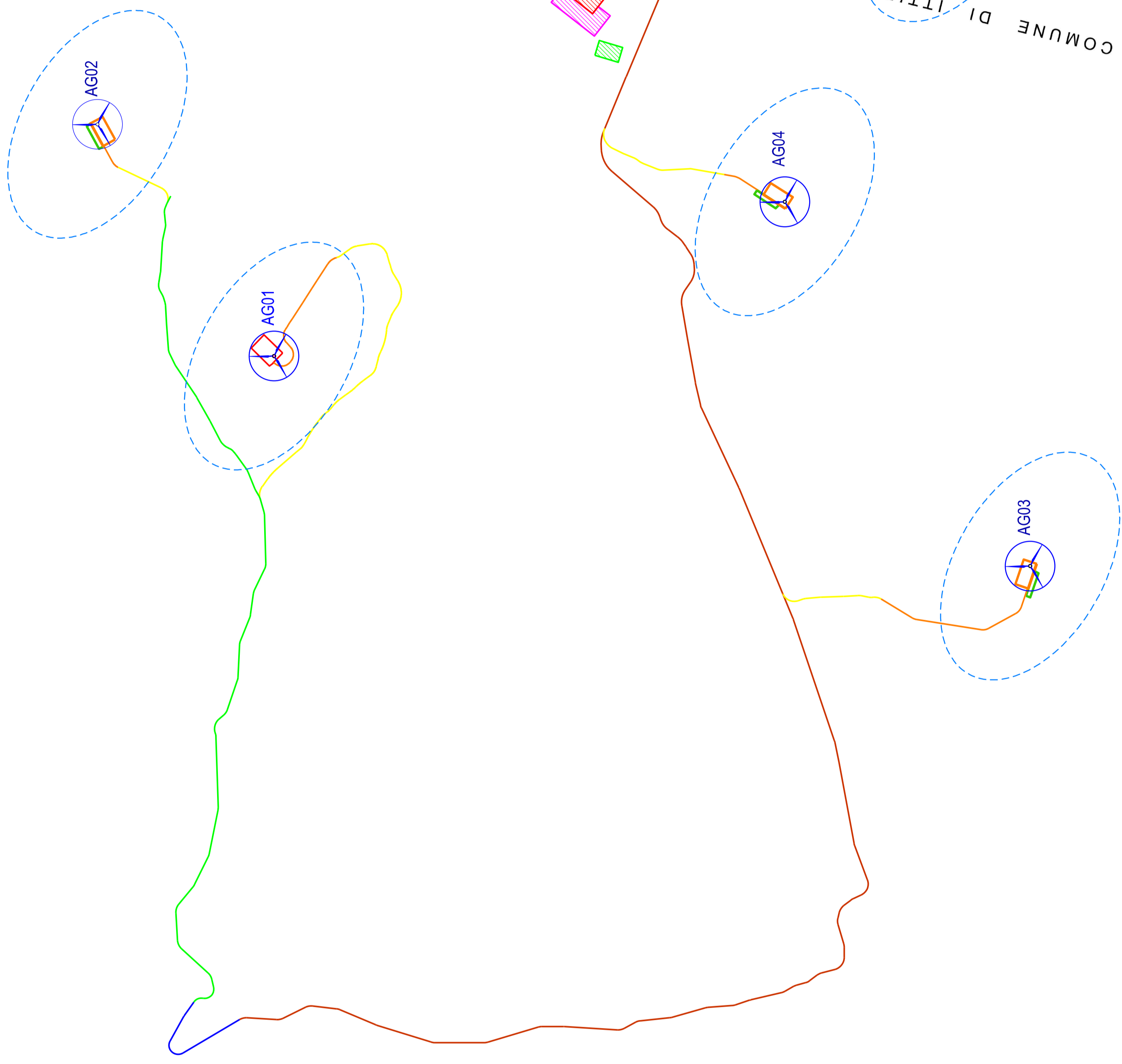

Regione Autonoma della Sardegna		Comune di Itriri		Comune di Bessude	
Mistral Wind Srl Via Roma, 40 09187 Bessude P.IVA/C.F. 16181131000		Mistral Wind Srl Via Roma, 40 09187 Bessude P.IVA/C.F. 16181131000		Mistral Wind Srl Via Roma, 40 09187 Bessude P.IVA/C.F. 16181131000	
Parco Eolico MISTRAL sito nel Comune di Itriri e nel Comune di Bessude					
Documento: PROGETTO OPERE CIVILI INQUADRAMENTO IMPIANTO SUL PROGRAMMA DI FABBRICAZIONE DEL COMUNE DI BESSUDE (1:10.000)		N. Documento: IT-Ves/Mis-CLP-CN-CD-DN-04-02-Rev.0			
STUDIO DI PROGETTAZIONE ING. MAURIZIO CONTU		Progettista: Ing. Maurizio Contu			
Via Roma, 35 09184 Cagliari (CA) Tel. +39 070 6511950 Mob. +39 388847648 e-mail contumaurizio@gmail.com		ORDINE INGEGNERI PROVINCIALI CAGLIARI N. 3510 Dat. Ing. MAURIZIO CONTU			
Rev	Data Revisione	Descrizione	Redatto	Controllato	Approvato
00	10.05.2022	prima emissione			