

LEGENDA

Vestas V162 6,0 MW  
HASSE ROTORE = m 125

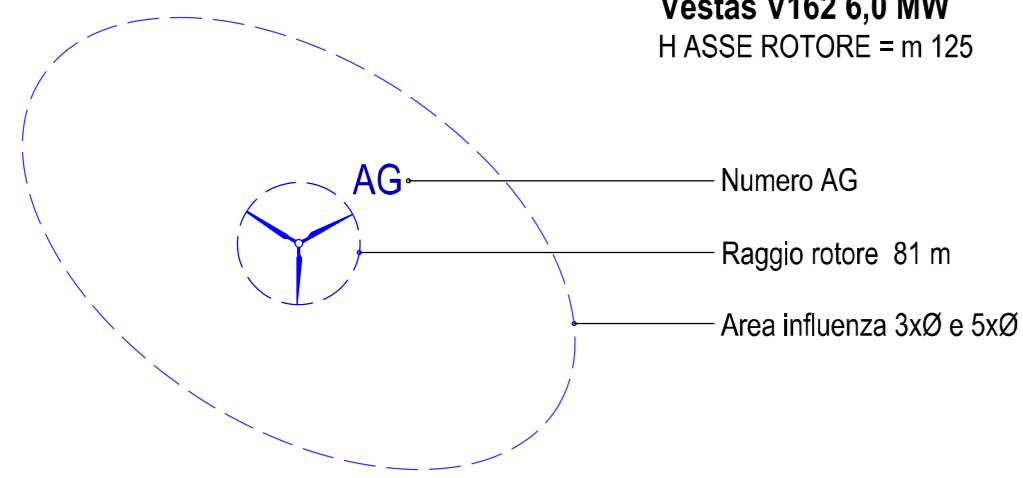

- STRADA PARCO NUOVA REALIZZAZIONE
- STRADA ESISTENTE DA ADATTARE
- STRADA LOCALE
- STRADA PROVINCIALE
- STRADA STATALE
- AREA DI CANTIERE
- SE Tema 150/380 kV
- Ampliamento SE Tema 150/380 kV
- SE di trasformazione utenza 30/150 kV

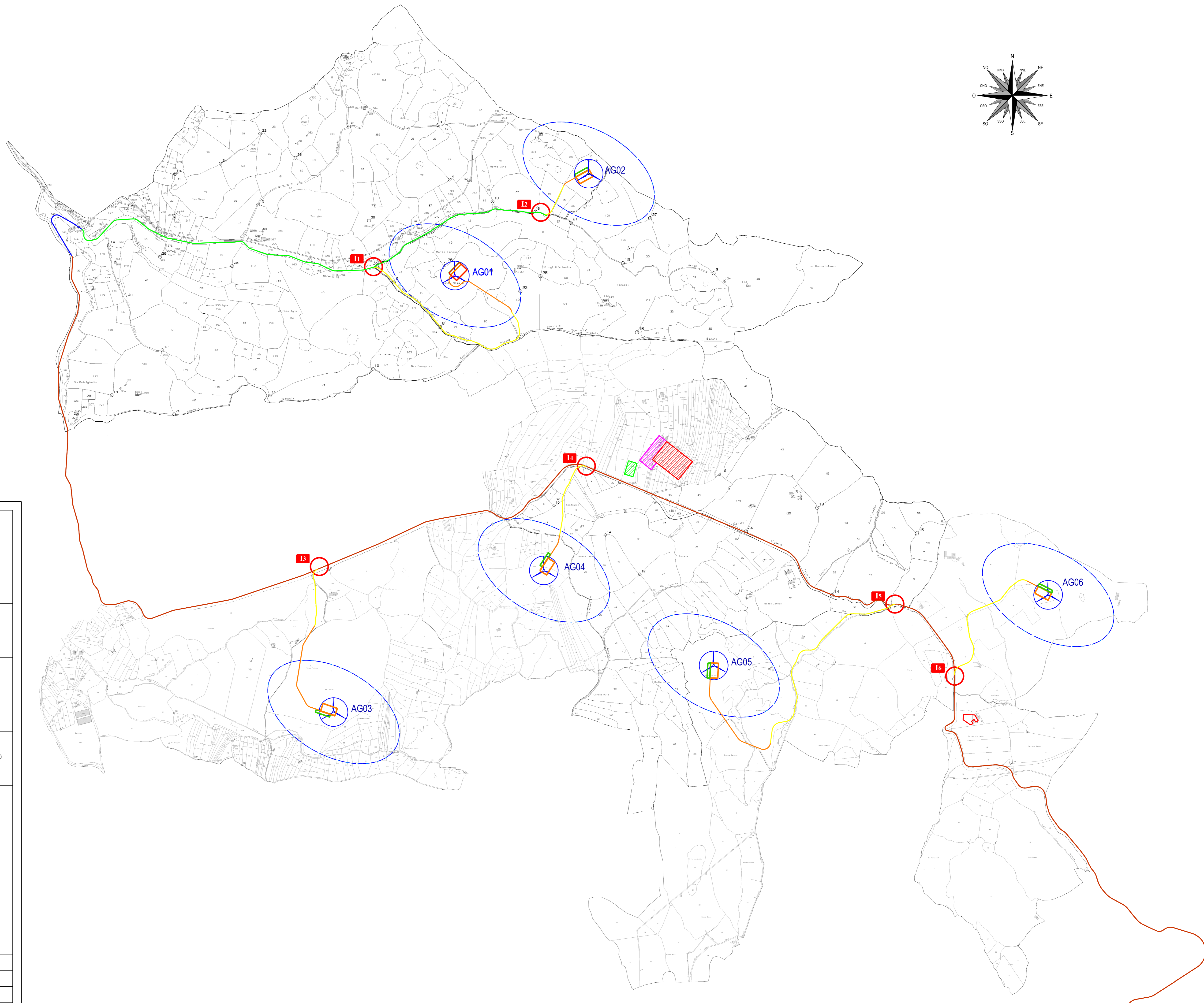
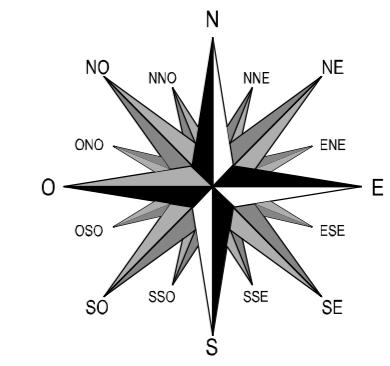
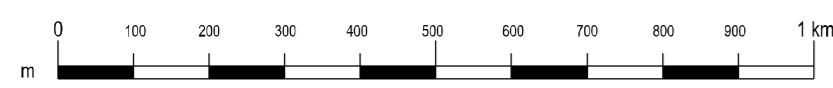

Regione Autonoma della Sardegna



Comune di Ittiri



Comune di Bessude



Committente:

Mistral Wind Srl

Mistral Wind Srl  
Via Sardegna, 40  
00187 Roma  
P.IVA/C.F. 16181131000

Titolo del Progetto:

Parco Eolico  
**MISTRAL**  
sito nel Comune di Ittiri e nel Comune di Bessude

Documento:

PROGETTO OPERE CIVILI  
PIANO PARTICELLARE DI ESPROPRIO  
INQUADRAMENTO

N. Documento:

IT-VesMis-CLP-CW-CD-DW-12.01-Rev.0

STUDIO DI PROGETTAZIONE  
ING. MAURIZIO CONTU

Progettista:

Ing. Maurizio Contu

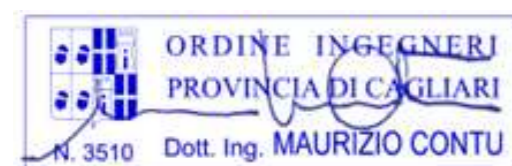

Via Portofino, 33  
09124 Cagliari (CA)  
Tel. +39 070 4511580  
Mob. +39 3388487648  
e-mail: [contumauro@gmail.com](mailto:contumauro@gmail.com)

Rev	Data Revisione	Descrizione	Redatto	Controllato	Approvato
00	10.05.2022	prima emissione			