Firmato digitalmente da:
CASTAGNELLO MASSIMO
Firmato il 25/02/2023 16:03
Seriale Certificato: 2183333
Valido dal 10/02/2023 al 10/02/2026
InfoCamere Qualified Electronic Signature CA

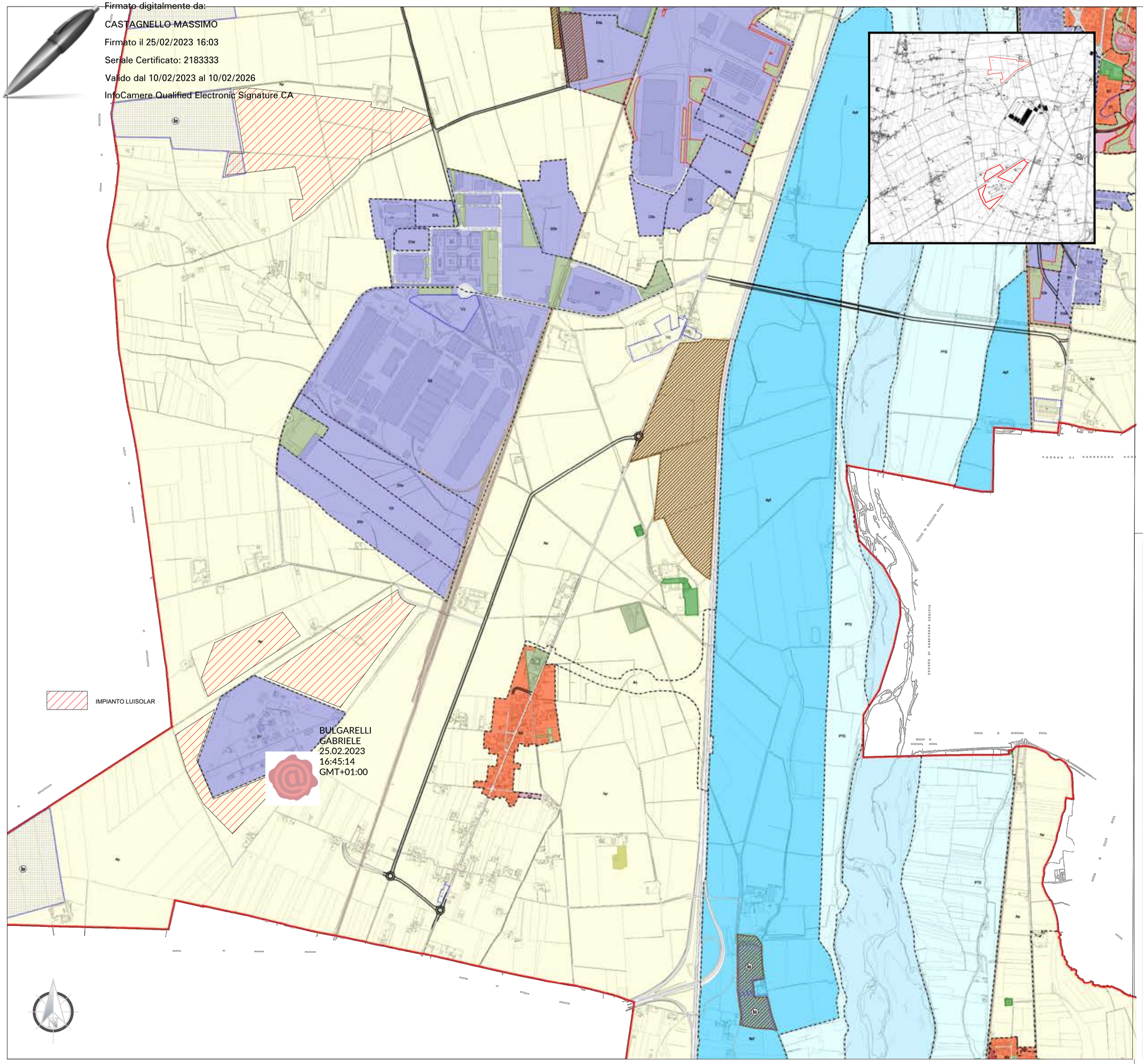

LEGENDA

TEMATISMI GENERALI

- Confine comunale
- Viabilità ordinaria
- Viabilità autostradale
- Ferrovia
- Corsi d'acqua
- B2 — Limiti di attraversamento aree di cava

ZONE A - NUCLEI ANTICHI DI INTERESSE STORICO

- Art. 13 NTA — A1 — Nucleo antico di Tortona
- Art. 13 NTA — A2 — Nucleo antico di Castellar Ponzano
- Art. 13 NTA — A3 — Nucleo antico di Monleimongio - Torre Cantoni
- Art. 13 NTA — A4 — Nucleo antico di Viso

ZONE B - AREE CONSOLIDATE E DI COMPLETAMENTO RESIDENZIALE

- Art. 16 NTA — B1 — Aree ad alta densità insediativa
- Art. 16 NTA — B2 — Aree a media densità insediativa
- Art. 17 NTA — B3 — Aree ad bassa densità insediativa
- Art. 18 NTA — B4 — Aree dei nuclei minori
- Art. 19 NTA — AR11 — Aree di riqualificazione urbana

ZONE C - AREE RESIDENZIALI DI NUOVO IMPIANTO

- Art. 21 NTA — C1 — Aree da attuare a S.U.A. unitario
- Art. 22 NTA — C2 — Aree con S.U.A. approvato

ZONE D - ZONE INDUSTRIALI E COMMERCIALI

- Art. 23 NTA — D1 — Aree industriali consolidate e di completamento
- Art. 24 NTA — D2 — Aree delle logistica e delle movimentazione
- Art. 24 NTA — D3 — Aree industriali con obbligo di S.U.A. unitario
- Art. 25 NTA — D4 — Aree industriali con S.U.A. approvato
- Art. 26 NTA — D5 - L2 — Aree commerciali

AREE AGRICOLE

- Art. 9 NTA — PTS — Piano del Tessuto Storico
- Art. 9 NTA — Agf — Aree agricole periferiali
- Art. 7 NTA — Ap — Aree agricole di pianura
- Art. 7 NTA — Ac — Aree agricole collina
- Art. 9 NTA/NA — Ae — Aree agricole speciali
- Art. 9 NTA/NA — Ai — Aree agricole di limitazione

ZONE F- SERVIZI PUBBLICI

Standard art. 21 L.R. 56/77

- Art. 27 NTA — Servizi esistenti - pubblicazione Servizi in progetto - pubblicazione
- Art. 27 NTA — Servizi in insediamenti residenziali istituzione PRI
- Art. 27 NTA — Servizi in insediamenti residenziali Attrezzature di interesse comune PRA
- Art. 27 NTA — Servizi in insediamenti residenziali Parco gioco sport PRV
- Art. 27 NTA — Servizi in insediamenti residenziali Parcheggi pubblici PRP
- Art. 27 NTA — Attrezzature al servizio degli insediamenti produttivi PP
- Art. 27 NTA — Attrezzature al servizio degli insediamenti direzionali turistico-ricettivi e commerciali PP

Standard art. 22 L.R. 56/77

- Art. 28 NTA — Standard di interesse generale PS2

ALTRE DESTINAZIONI

- Art. 39 NTA — AcSP — Aree sportive private ad uso pubblico
- Art. 40 NTA — Aree verdi di pregio
- Art. 41 NTA — TR — Attività turistico-ricettive in zona impropria
- Art. 41 NTA — IP — Attività produttive in zona impropria
- Art. 42 NTA — Viabilità di progetto

AMBITI COMMERCIALI

- Art. 50 NTA — Addensamento storico rilevante di tipo A1 (commerciale)
- Art. 50 NTA — Addensamenti commerciali extraurbani di tipo A2
- Art. 50 NTA — Localizzazioni commerciali urbane periferiche di tipo L1
- Art. 50 NTA — Localizzazioni commerciali urbane periferiche di tipo L2

CAVE E IMPIANTI DI PRODUZIONE ENERGIA ELETTRICA

- Art. 31 NTA — Cave attive
- Art. 31 NTA — Cave in fase di recupero
- Art. 31 NTA — Cave abbrate
- Art. 47/a NTA — Aree per impianti di produzione energia elettrica

Regione Piemonte

Provincia di Alessandria
Comune di Tortona

Progetto per la realizzazione di un impianto Agrivoltaico
nel comune di Tortona
Potenza DC: 60 MW - Potenza immessa AC: 50 MW

opdenergy

Committente:

LUISOLAR ENERGY S.R.L.
Rotonda Giuseppe Antonio Torri n. 9
40127 - Bologna (BO)
P.IVA: 03920631201

Comune di Tortona

INTEGRA s.r.l.
Società di Ingegneria
sede operativa:
Via Emilia 199 - 15057 Tortona (AL)
tel. 0131.863490 - fax 0131.1926520
e-mail: integra@integraingegneria.it

Progettazione generale e opere civili:

FAROGB
società di ingegneria
FAROGB s.r.l.
Dott. Ing. Gabriele Bulgarelli
Corso Unione Sovietica 612/15B - 10135 Torino (To)
P.IVA 09816980016

Progettazione elettrica:

Titolo:			Scala:	Tavola:
ESTRATTO DEL PRG VIGENTE			1:10.000	C.03
Rev.	Data	Redatto da:	Controllato da:	Approvato da:
A	GENNAIO 2023	PROIETTI	CASTAGNELLO	CASTAGNELLO

AI TERMINI DI LEGGE CI RISERVIAMO LA PROPRIETA' DI QUESTO DISEGNO CON DIVIETO DI RIPRODURLO O COMUNQUE RENDERLO NOTO A TERZI SENZA NOSTRA AUTORIZZAZIONE