

AREA AGRICOLA



15

L'IMPIANTO IN PROGETTO È LOCALIZZATO OLTRE LA LINEA ROSSA E NON È VISIBILE. SULLA SINISTRA ALTRO IMPIANTO FOTOVOLTAICO ESISTENTE CONFINANTE

6



AREA AGRICOLA

14

L'IMPIANTO È OLTRE LA LINEA ROSSA

7



L'AREA IN PROGETTO È QUELLA A SINISTRA IN AREA AGRICOLA

13

IL CONTESTO PAESAGGISTICO È UNA ZONA AGRICOLA

8



L'AREA IN PROGETTO È QUELLA DIETRO GLI ALBERI IN ZONA AGRICOLA

12

VIABILITÀ ACCESSO IMPIANTO IN AREA AGRICOLA

9



CONTESTO PAESAGGISTICO IN AREA AGRICOLA RIPRESO DALLA VIABILITÀ DI ACCESSO ALL'IMPIANTO

11

CONTESTO PAESAGGISTICO IN AREA AGRICOLA RIPRESO DALLA VIABILITÀ DI ACCESSO ALL'IMPIANTO

10



L'IMPIANTO PREVISTO È SULLO SFONDO DELLA FOTO

19

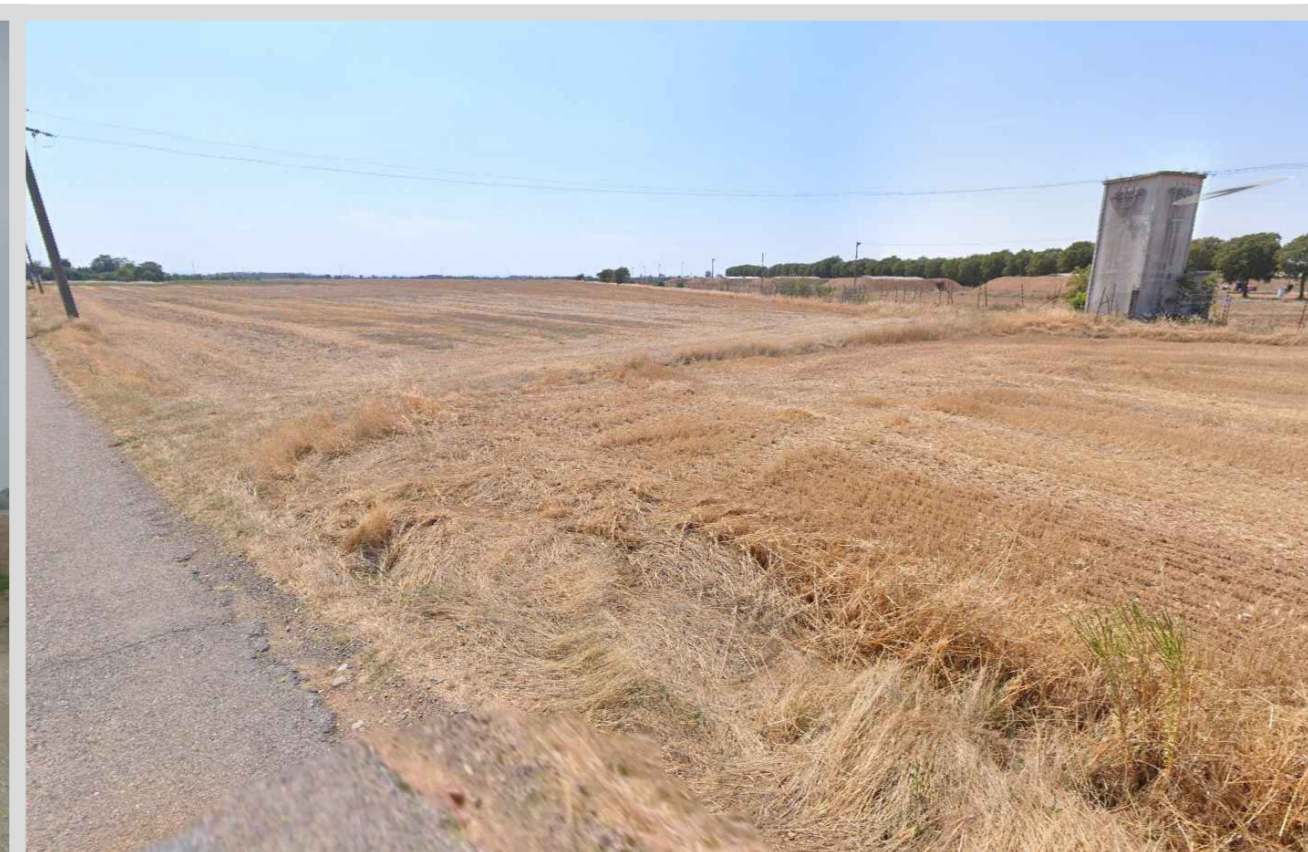

A DESTRA MANIFATTO DELLA POLVERIERA E SULLO SFONDO OLTRE LA POLVERIERA L'IMPIANTO PREVISTO

18



A DESTRA AREA AGRICOLA DOVE È PREVISTO L'IMPIANTO, A SINISTRA L'INGRESSO DELLA POLVERIERA

17

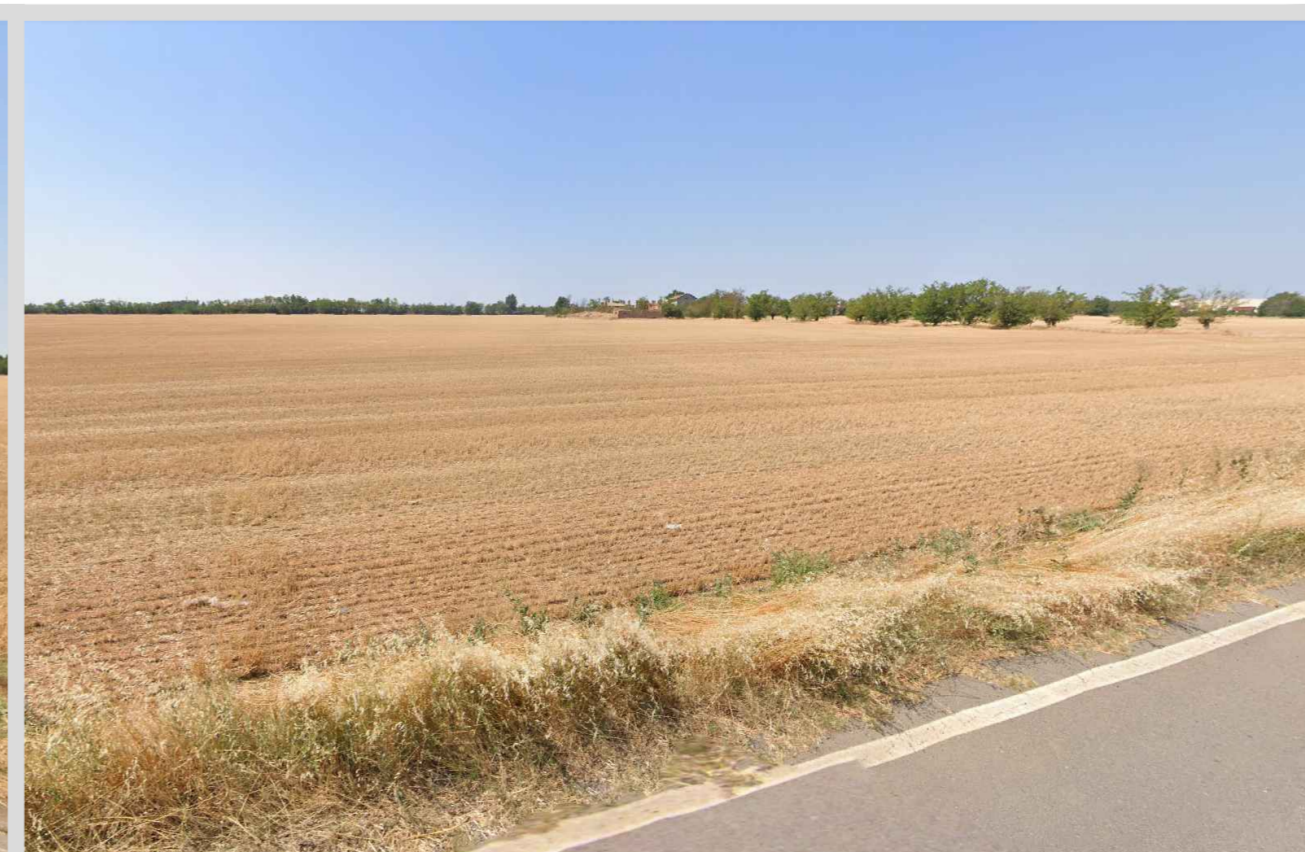

AREA DOVE È PREVISTO LA REALIZZAZIONE DELL'IMPIANTO IN PROGETTO, SI TRATTA DI UN'AREA AGRICOLA

16



DIETRO GLI ALBERI È PREVISTO LA REALIZZAZIONE DELL'IMPIANTO IN PROGETTO, SI TRATTA DI UN'AREA AGRICOLA A COLTIVAZIONE DI CEREALI

1



DIETRO GLI ALBERI È PREVISTO LA REALIZZAZIONE DELL'IMPIANTO IN PROGETTO, SI TRATTA DI UN'AREA AGRICOLA A COLTIVAZIONE DI GRANO

2



L'AREA IN PROGETTO È NELLO SFONDO LA CASCINA PANTELEONA CLASSIFICATA COME BENE NON RILEVANTE AI FINI PAESAGGISTICI

3

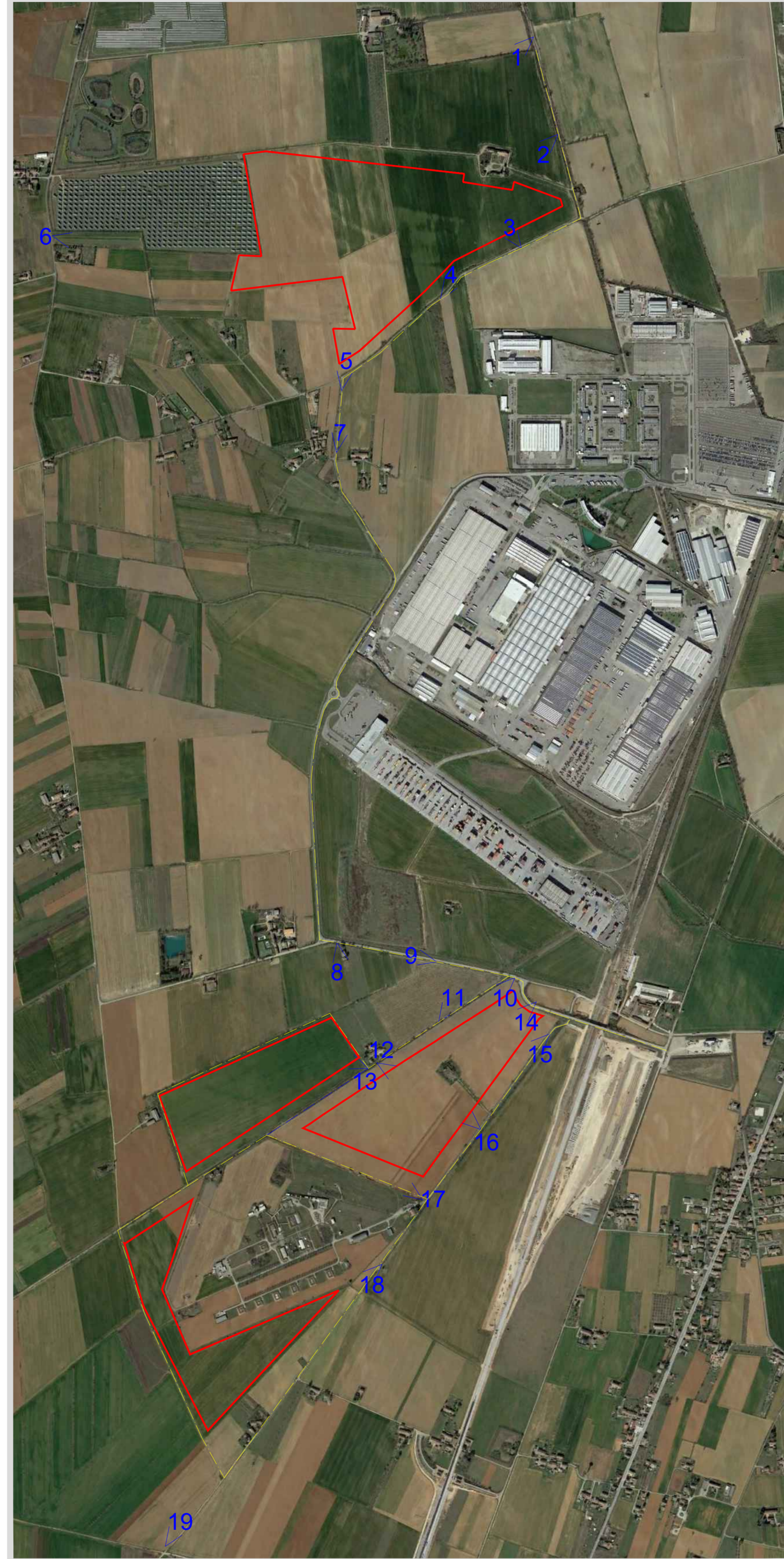

AREA AGRICOLA

4



L'AREA IN PROGETTO È QUELLA DIETRO GLI ALBERI IN ZONA AGRICOLA

5

- Impianto Luisolar
- Coni ottici foto
- Percorso fotografico



Regione Piemonte
Provincia di Alessandria
Comune di Tortona



Progetto per la realizzazione di un impianto Agrovoltaico
nel comune di Tortona
Potenza DC: 60 MW - Potenza immersa AC: 50 MW



Committente:

LUISOLAR ENERGY S.R.L.
Rotonda Giuseppe Antonio Torri n. 9
40127 - Bologna (BO)
P.IVA: 03920631201

Comune di Tortona

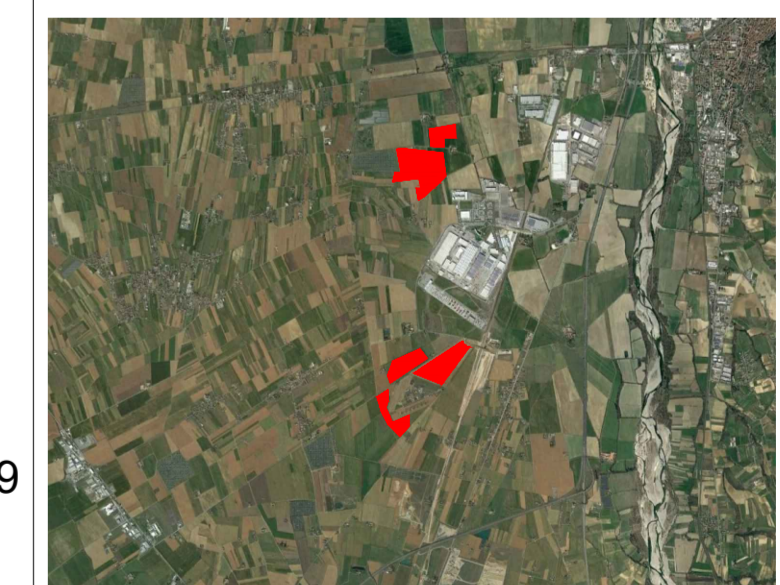

INTEGRA s.r.l.
Società di Ingegneria
società operativa:
Via Emilia 199 - 15057 Tortona (AL)
tel. 0131.863490 - fax 0131.1526520
e-mail: integra@integraingegneria.it

Progettazione generali e opere civili:



FAROGB
Società di Ingegneria
FAROGB s.r.l.
Dott. Ing. Gabriele Bulgarelli
Corso Unione Sovietica 612158 - 10135 Torino (To)
P.IVA 09816980016

Progettazione elettrica:



Titolo: DOCUMENTAZIONE FOTOGRAFICA
Scala: Tavola: MIC.03.C09a

Rev.	Data	Redatto da:	Controllato da:	Approvato da:
A	FEBBRAIO 2023	PROIETTI	PROIETTI	CASTAGNELLO

AI TERMINI DI LEGGE CI RISERVIAMO LA PROPRIETÀ DI QUESTO DOSSIERO CON DIVIETO DI RIPRODURLO O COMUNICARE RENDENDO NOTO A TERZI SENZA NOSTRA AUTORIZZAZIONE