

LEGENDA

Immobili e aree di notevole interesse pubblico ai sensi degli artt. 136 e 157 del D.lgs. n. 42/2004

- Bene individuato ai sensi della L. 778/1922 e 1497/1939
- Bene individuato ai sensi della L. 778/1922 e 1497/1939
- ▨ Bene individuato ai sensi della L. 778/1922 e 1497/1939
- ▨ Bene individuato ai sensi della L. 1497/1939, del D.M. 21/9/1984 e del D.L. 312/1985 con DD.MM. 1/8/1985
- Alberi monumentali (L.R. 50/95)
- ▨ Bene individuato ai sensi del D.lgs. n. 42/2004, artt. dal 138 al 141

Aree tutelate per legge ai sensi dell'art. 142 del D.lgs. n. 42/2004 *

- ▨ Lettera b) I territori contigui ai laghi compresi in una fascia della profondità di 300 m dalla linea di battigia, anche per i territori elevati sui laghi (art. 15 NGA)
- ▨ Lettera c) I fiumi, i torrenti, i corsi d'acqua iscritti negli elenchi previsti dal testo unico delle disposizioni di legge sulle acque ed impianti elettrici, approvato con R.D. n. 1775/1932, e le relative sponde o piedi degli argini per una fascia di 150 m ciascuna (art. 14 NGA)
- ▨ Lettera d) Le montagne per la parte eccedente 1.600 m s.l.m. per la catena alpina e 1.200 m s.l.m. per la catena appenninica (art. 13 NGA)
- ◆ Lettera e) I ghiacciai (art. 13 NGA)
- ▨ Lettera e) I circhi glaciali (art. 13 NGA)
- ▨ Lettera f) I parchi e le riserve nazionali o regionali, nonché i territori di protezione esterna dei parchi (art. 18 NGA)
- ▨ Lettera g) I territori coperti da foreste e da boschi, ancorché percorsi o danneggiati dal fuoco, e quelli sottoposti a vincolo di rimboscimento, come definiti dall'articolo 2, comma 2 e 6, del D.lgs. n. 227/2001 (art. 16 NGA)
- ▲ Lettera h) Le zone gravate da usi civici (art. 33 NGA) **
- ▨ Lettera m) Le zone di interesse archeologico (art. 23 NGA)

Temi di base

- ▭ Confini comunali
- Edificato
- Ferrovie
- Strade principali

* Ai fini del rilascio dell'autorizzazione paesaggistica ai sensi dell'art. 146 del D.lgs. n. 42/2004, si richiamano le previsioni contenute negli articoli delle Norme di Attuazione.

** In Piemonte non esistono aree assegnate alle università agrarie.

I BENI TUTELATI SONO:

- 1) ABBAZIA DI RIVALTA
- 2) CHIESA DI SANTA GIUSTINA

- ▨ Impianto Luisolar
- ▨ Elettrodotto
- ▨ Sottostazione
- ▨ Cabina primaria



Regione Piemonte
 Provincia di Alessandria
 Comune di Tortona

Progetto per la realizzazione di un impianto Agrovoltaico nel comune di Tortona
 Potenza DC: 60 MW - Potenza immersa AC: 50 MW



Comittente:
LUISOLAR ENERGY S.R.L.
 Rotonda Giuseppe Antonio Torri n. 9
 40127 - Bologna (BO)
 P.IVA: 03920631201

Comune di Tortona

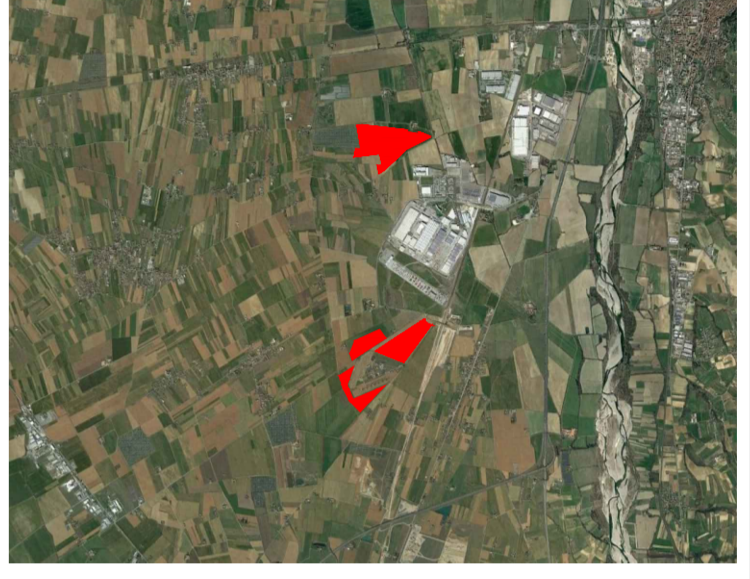

INTEGRA s.r.l.
 Società di Ingegneria
 sede operativa:
 Via Emilia 199 - 15057 Tortona (AL)
 Tel. 0131 863490 - fax 0131 1926520
 e-mail: integra@integraingegneria.it

FAROGG
 società di ingegneria
FAROGG s.r.l.
 Dott. Ing. Gabriele Bulgarelli
 Corso Unione Sovietica 61215B - 10135 Torino (To)
 P.IVA 0916980016

Progettazione generale e opere civili:



Progettazione elettrica:



Titolo: PPR - RICOGNIZIONE IMPIANTI SU P2.5 BENI PAESAGGISTICI		Scala: 1:20.000	Tavola: MIC.09.C13
Rev.	Data	Redatto da:	Approvato da:
A	GENNAIO 2023	PROIETTI	CASTAGNELLO
		Controllato da:	
		PROIETTI	

AI TERMINI DI LEGGE CI RISERVIAMO LA PROPRIETA' DI QUESTO DOCCIO CON DIVIETO DI RIPRODURRE O COMUNICARE RENDENDO NOTO A TERZI SENZA NOSTRA AUTORIZZAZIONE

