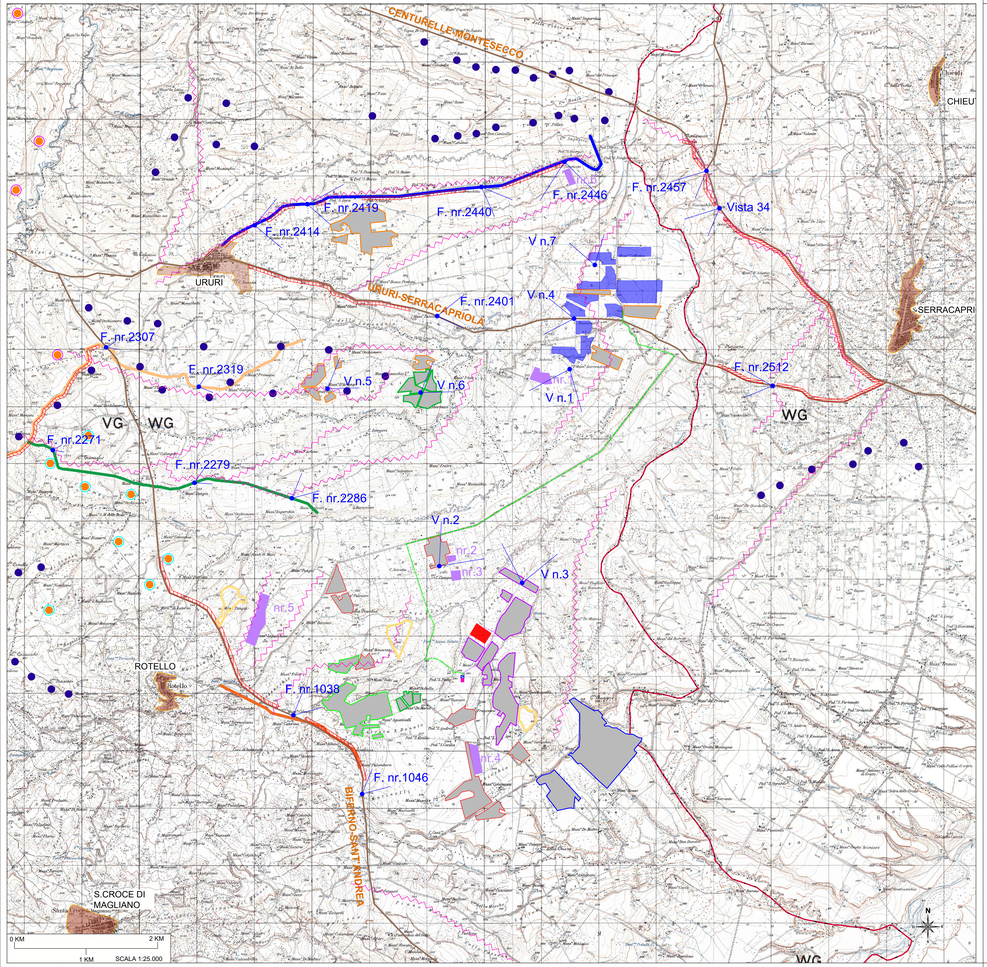

LEGENDA

-Limiti amministrativi

- Confine regionale
- Confine comunale
- Centri Urbani

- Legenda progetti

- Progetto Impianto fotovoltaico in fase di istruttoria autorizzativa
- Impianto fotovoltaico esistente
- Progetto Impianto fotovoltaico in fase autorizzativa - Ambra Solare 5 Srl - ID MITE 7850
- Progetto Impianto fotovoltaico in fase autorizzativa - E-Rotello 1 Srl - ID MITE 7375
- Progetto Impianto fotovoltaico in fase autorizzativa - DS Italia Srl - ID MITE 8369
- Progetto Impianto fotovoltaico in fase autorizzativa - Green Venture Rotello Srl - ID MITE 8321
- Progetto Impianto fotovoltaico in fase autorizzativa - SR Project 5 Srl - ID MITE 8203
- Progetto Impianto fotovoltaico in fase autorizzativa - Sonnedix Santachiara Srl - ID MITE 8221
- Progetto Impianto fotovoltaico in fase autorizzativa - Rotello Srl - AU N. 5926 DEL 07-10-2022
- Impianto eolico esistente
- Progetto Impianto eolico in fase autorizzativa
- Progetto Impianto eolico in fase autorizzativa WPD Frentani Srl
- Progetto Impianto eolico in fase autorizzativa Blue Stone Renewable Srl

- Elementi di visibilità

- Linee di crinale
- Schermature visive naturali
- Tratturi
- Ubicazioni Viste

Visibilità con valore percettivo medio riportato sulla tavole del PTPAAV n. 1

- Tratto "A"
- Tratto "B"
- Tratto "C"
- Tratto "D"

- Opere in progetto

- Area Interessata dall'impianto fotovoltaico
- Sottostazione esistente AT/AT
- Delimitazione area per sistema di connessione condiviso allo stallo 150 kV assegnato da Terna
- Cavidotto in progetto in MT
- Sottostazione da realizzare MT/AT
- Cavidotto di progetto interrato in AT

FOTO CON INDIVIDUAZIONE IMPIANTI DALLE VIABILITA' DI VALORE PERCETTIVO E DALLA RETE TRATTURALE

VISIBILITA' DALLA VIABILITA' DI VALORE PERCETTIVO MEDIO - DENOMINATA "A"

NOTE:

la vista dalla strada analizzata in direzione dell'impianto di progetto risulta per quasi tutta la sua percorrenza ostacolata da barriere naturali quali crinali o fasce alberate gli scatti selezionati sono quelli effettuatu dai punti più liberi da ostacoli visivsi. Per tanto le opere di progetto vengono considerate NON impattanti dalla viabilià analizzata.

VISIBILITA' DALLA VIABILITA' DI VALORE PERCETTIVO MEDIO - DENOMINATA "B"

la vista dalla strada analizzata in direzione dell'impianto di progetto risulta per quasi tutta la sua percorrenza ostacolata da barriere naturali quali crinali o fasce alberate gli scatti selezionati sono quelli effettuatu dai punti più liberi da ostacoli visivsi. Per tanto le opere di progetto vengono considerate NON impattanti dalla viabilià analizzata.

VISIBILITA' DALLA VIABILITA' DI VALORE PERCETTIVO MEDIO - DENOMINATA "C"

la vista dalla strada analizzata in direzione dell'impianto di progetto risulta per quasi tutta la sua percorrenza ostacolata da barriere naturali quali crinali o fasce alberate gli scatti selezionati sono quelli effettuatu dai punti più liberi da ostacoli visivsi. Per tanto le opere di progetto vengono considerate NON impattanti dalla viabilià analizzata.

VISIBILITA' DALLA VIABILITA' DI VALORE PERCETTIVO MEDIO - DENOMINATA "D"

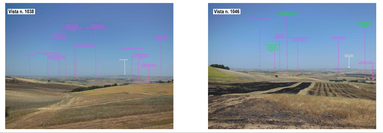

la vista dalla strada analizzata in direzione dell'impianto di progetto risulta per quasi tutta la sua percorrenza ostacolata da barriere naturali quali crinali o fasce alberate gli scatti selezionati sono quelli effettuatu dai punti più liberi da ostacoli visivsi. Per tanto le opere di progetto vengono considerate NON impattanti dalla viabilià analizzata.

VISIBILITA' DALLA RETE TRATTURALE

Tratturo Ururi- Serracapriola Dalla vista n. 2401 ad impiimpianto realizzato si intravedono filari di ulìveto superintensivo posti esternamente ai campi agrivoltaici n. 1-3-4 e le siepi di mitigazione naturaliforme poste sempre esternamente alle recinzioni. Da tale punto di osservazione posto a una quota slm di 104 metri non è possibile intravedere le strutture dei moduli fotovoltaici poste ad un'altezza slm di 128 metri e posizionate più arretrate rispetto alla linea del crinale collinare di Casalpiano visibile dalla foto.
Tratturo Centurelle Montesecco nel Comune di Serracapriola - oggi SP 45 si hanno le migliori viste dell'area di impianto: da qui è Possibile percepire i tratti dei campi nella loro interezza. è tutta via da considerare, che relativamente alal viabilità si tratta di percorsi a fruizione di tipo scorrevole e quindi bisogna valutare la percezione del paesaggio in movimento: se in alcuni tratti l'impianto è percepibile nella sua interezza, in altri anche immediatamente successivi lungo il medesimo tratto stradale è coperto dalle alture collinari e dalla vegetazione. Dalla vista n.36 e n.2512 (punti con maggiore percettibilità) sono stati realizzati i Fotoinserimenti.

FOTOINSERIMENTO DAI TRATTURI DA PUNTI CON MAGGIORE VISIBILITA' VERSO L'IMPIANTO DI PROGETTO

Elenco dei progetti pubblicati sul portale della Regione Molise per la legge Regionale n. 22 del 7 agosto 2009- in bianco i progetti ritenuti procedibili in rosso i progetti che non risultano procedibili

Regione Sociale	Comune	Potenza (MW)	Superficie (ettari)	Data Protocollo richiesta AU	Prot. Regione
Biulone	Sesto Campano	13,92	141-41-91	05/05/2022	75736
Petracciato SRL	Petracciato	26	390.000,00	28/05/2022	83708
Biulone	Macchiagodena	4	52.361,00	12/06/2022	89470
Termoli	Agenzia Agricola Cicciarelli	0,99	30.800,00	28/07/2022	108563
SR Project 5 SRL	San Marcno in Pensilis/Rotello	83,85	1.386.000,00	26/07/2022	108114
San Marcno in Pensilis 2 SRL	San Marcno in Pensilis	21,97	250.000,00	26/07/2022	110455
Campomarino 1 SRL	Campomarino	14,25	183.500,00	25/08/2022	121314
ENEL	Larino	2,14	30.000,00	26/08/2022	121204
SR Project 5 SRL	Ururi/Rotello	29,962	300.000,00	01/09/2022	124425
Green Genius Alfa 8 SRL	Termoli	5,5	70.300,00	12/10/2022	155353
NextPower SRL	Montenero di Bisaccia	6,13	75.300,00	21/10/2022	164285
NextPower Development SRL	Montenero di Bisaccia	3,93	118.000,00	26/11/2022	178818
Rotello SRL	Rotello	37,908	271.411,00	20/12/2022	197970
Tendare SRL	Santa Croce di Magliano	21,674	333.583,00	20/12/2022	197880
Hydrowatt Dell SRL	Isernia	0,99	15.800,00	20/12/2022	195475
Marinus Progetti Solar Energy 6 SRL	San Marcno in Pensilis	125,54	2.420.205,00	14/12/2022	191502
[illegible]	[illegible]	[illegible]	[illegible]	[illegible]	[illegible]