

PLANIMETRIA - CARTA IGM scala 1: 25 000

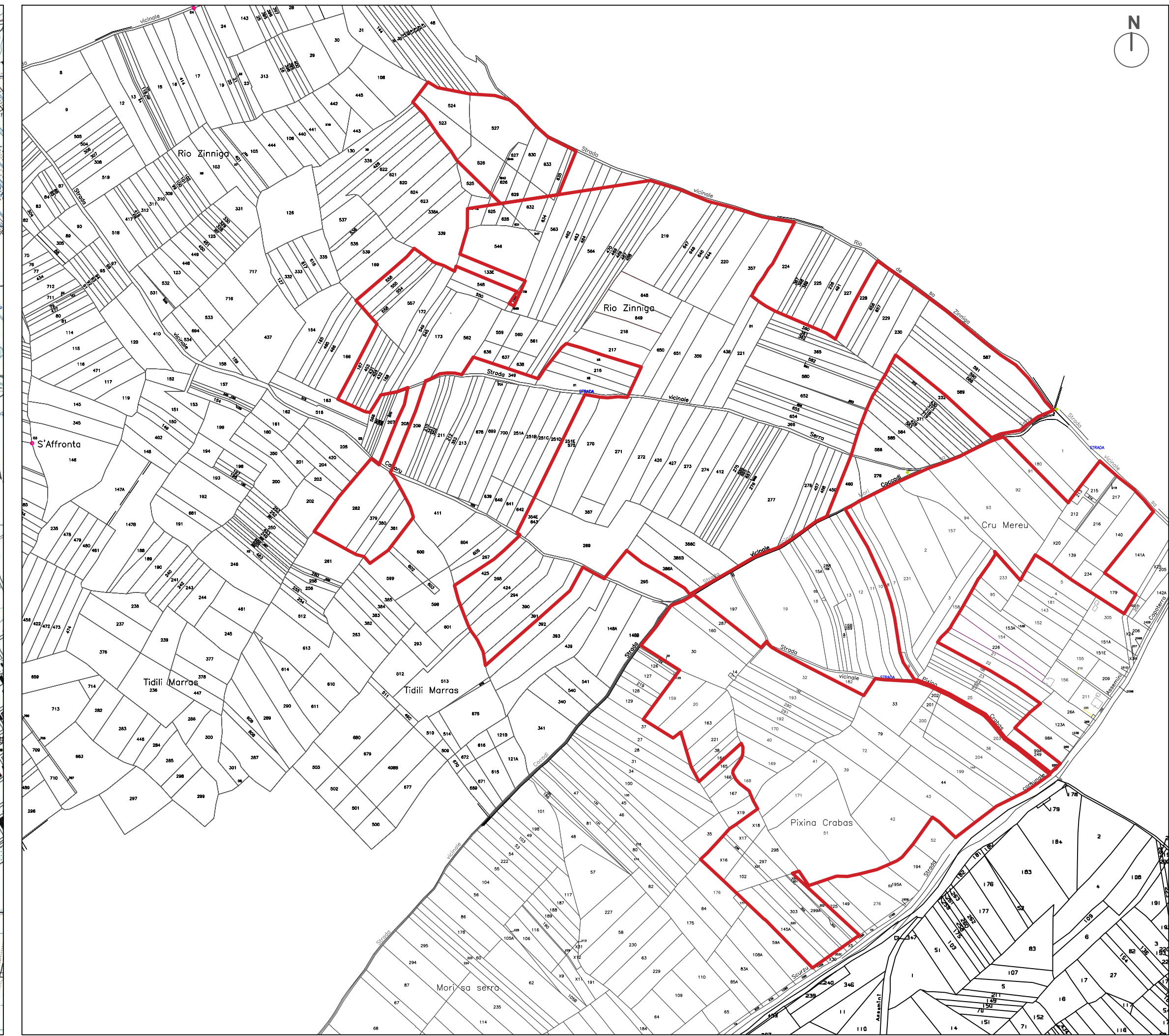

PLANIMETRIA CATASTALE scala 1: 5 000

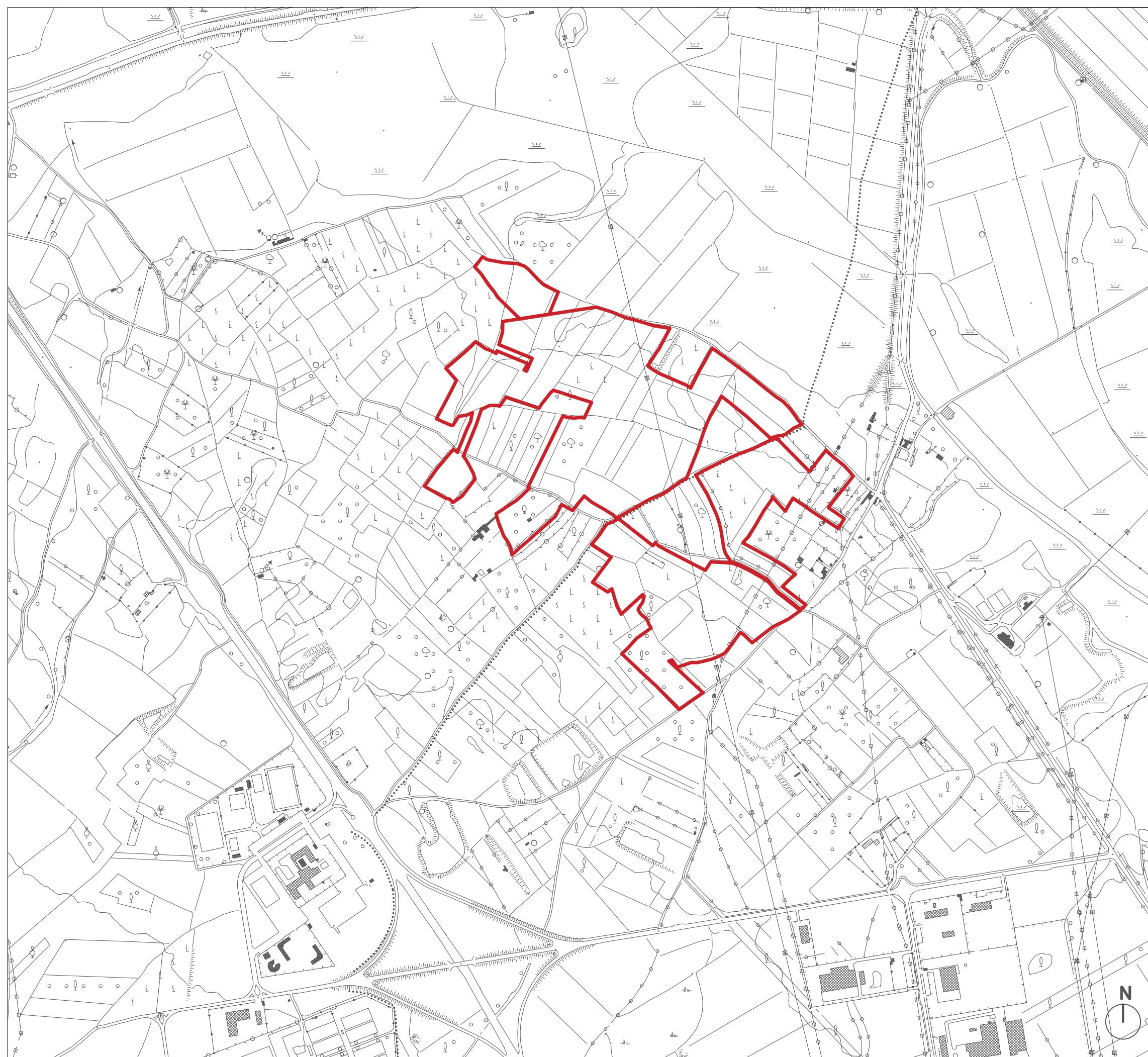

PLANIMETRIA - CARTA CTR scala 1: 10 000



PLANIMETRIA ORTOFOTO scala 1:10000

STUDIO ALCHEMIST
Ing. Stefano Floris - Arch. Cinzia Nieddu

Via Isola San Pietro 3 - 09126 Cagliari (CA)
Via Semplice Spano 10 - 07026 Olbia (OT)

stefano.floris@studioalchemist.it
cinzia.nieddu@studioalchemist.it

www.studioalchemist.it



COMUNE DI UTA E ASSEMINI

OGGETTO
REALIZZAZIONE DI IMPIANTO FOTOVOLTAICO A TERRA
25000 kWp CON SISTEMA DI ACCUMULO - TIPO A
INSEGUIMENTO MONOASSIALE

COMMITTENTE
ENERGYMAC3 SRL
VIA SIMPLICIO SPANO 10, 07026 OLBIA (SS)



PROGETTO DEFINITIVO

ELABORATO
INQUADRAMENTO TERRITORIALE -
UBICAZIONE AREA D'INTERVENTO

NUMERO ELABORATO
AU 01A
SCALA: VARIE
DATA: DICEMBRE 2021

3	Terza emissione			
2	Seconda emissione			
1	Prima emissione	Arch. Valentina Madeddu	Arch. Chiara Martis	Ing. S. Floris

REV.	DATA	DESCRIZIONE	REDATTO	CONTROLLATO	APPROVATO
------	------	-------------	---------	-------------	-----------

DEF IMPIANTI 00

CODICE COMMESSA	NOME FILE	FASE PROGETTUALE	CATEGORIA	REV.
-----------------	-----------	------------------	-----------	------

STUDIO ALCHEMIST:
Ing. Stefano Floris
Arch. Cinzia Nieddu

COLLABORATORI:
Arch. Chiara Martis
Arch. Valentina Madeddu
Arch. Elena Porcu
Ing. Carlo Casula
Arch. Luigi Mereu
Geol. Mario Strinna
Geom. Alberto Barroccu

PROGETTISTA - TIMBRE E FIRMA

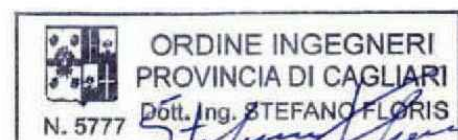

PROGETTISTA - TIMBRE E FIRMA

