

EDIFICIO DI CONTROLLO

VISTA Bg

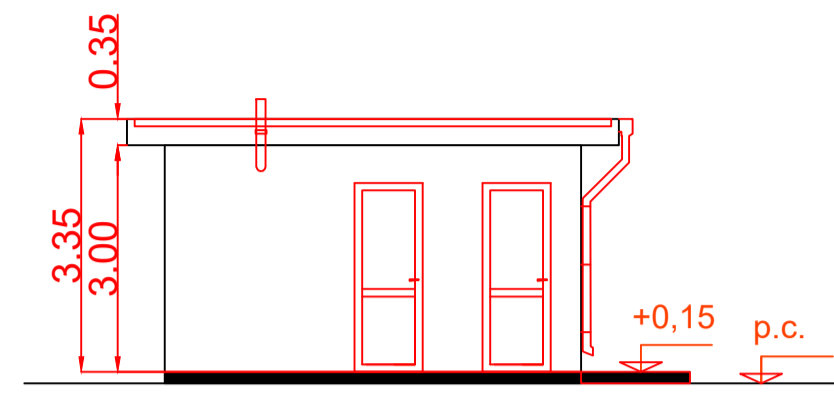

VISTA C

A

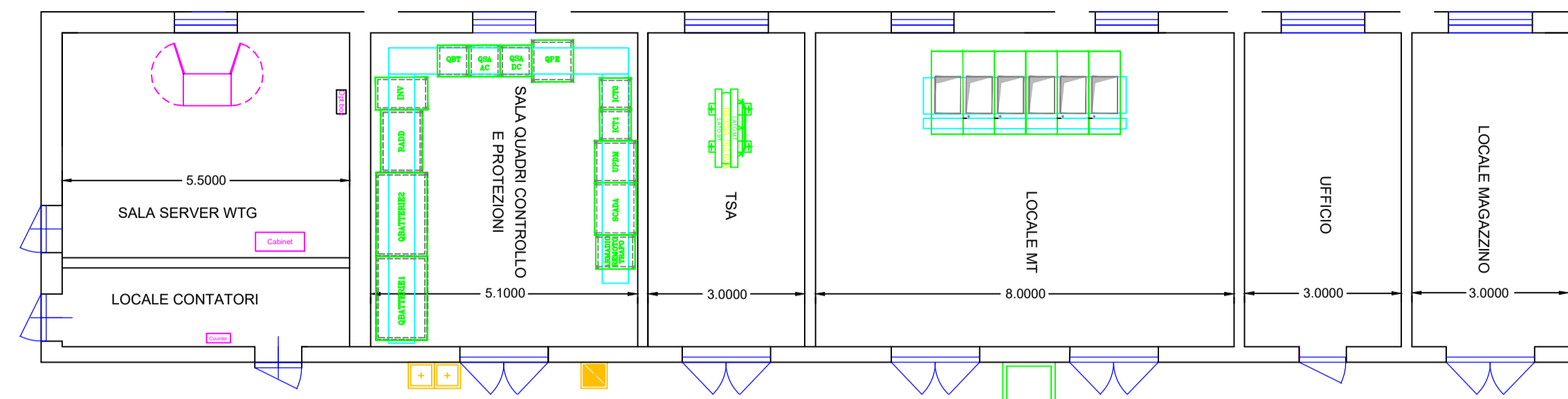

A

VISTA A

EDIFICIO DI CONTROLLO - VISTA C

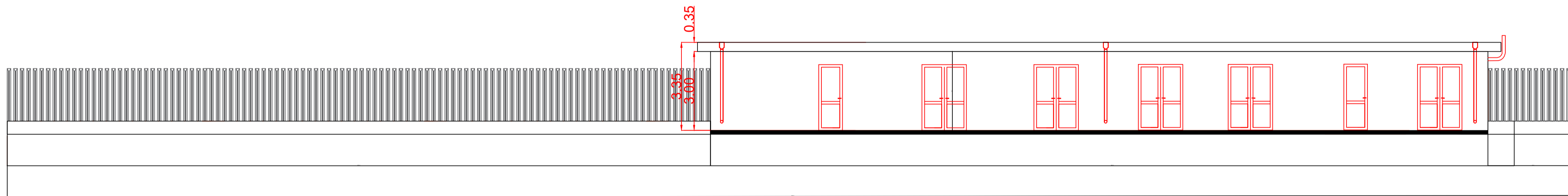

EDIFICIO DI CONTROLLO - VISTA A

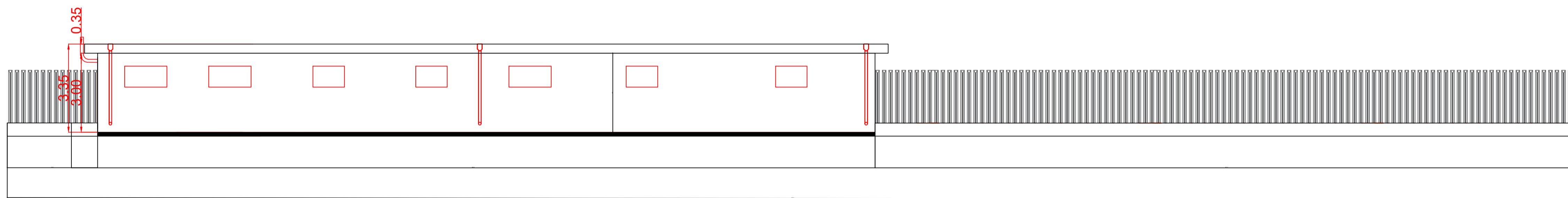

EDIFICIO DI CONTROLLO - VISTA B

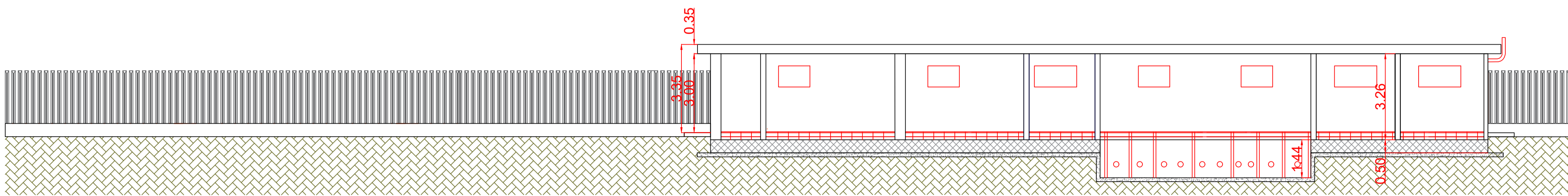

EDIFICIO DI CONTROLLO - SEZIONE A-A

AUTORIZZAZIONE UNICA EX D. LGS. N. 387/2003

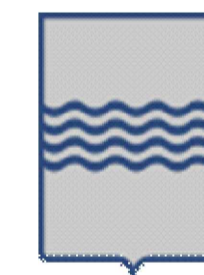

PROGETTO DEFINITIVO
PARCO EOLICO ROCCANOVA

Titolo elaborato:

SOTTOSTAZIONE ELETTRICA UTENTE - PIANTE, PROSPETTI
E SEZIONI

CG	TL	GD	Prima Emissione	31/10/2022	00
REDATTO	CONTR.	APPROV.	DESCRIZIONE REVISIONE DOCUMENTO	DATA	REV

PROPONENTE



RENEWABLE PRIME S.R.L.
Via G. Garibaldi n.15
74023 Grottaglie (TA)

CONSULENZA



GE.CO.D'OR. S.R.L.
Via G. Garibaldi n.15
74023 Grottaglie (TA)

PROGETTISTA
Ing. Gaetano D'Oronzio
Via Goito 14 - Colobraro (MT)

Codice RCOE080	Formato A1	Scala 1:100	Foglio 1/1
-------------------	---------------	----------------	---------------