

INQUADRAMENTO SU ORTOFOTO
SCALA 1:4000

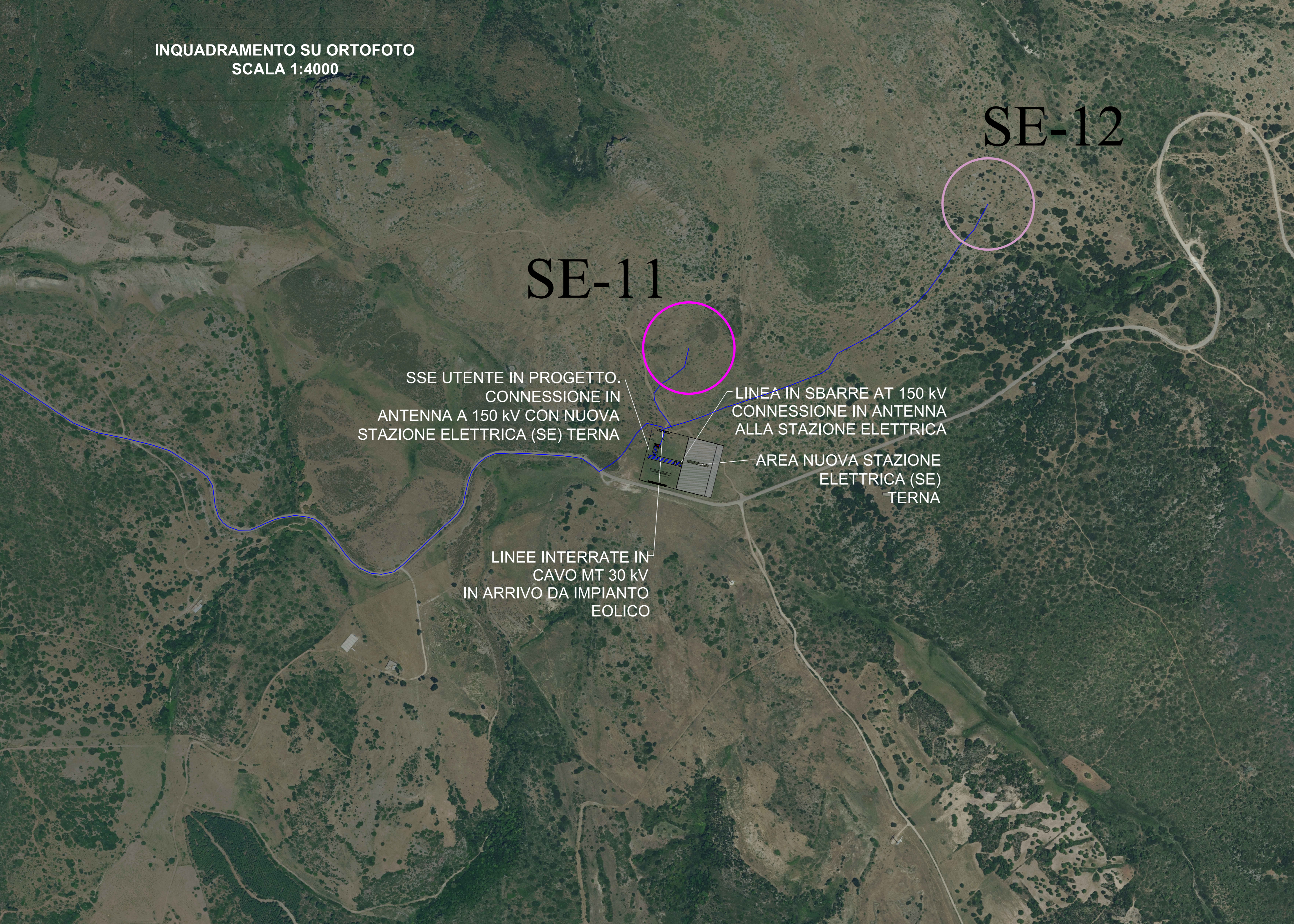

INQUADRAMENTO SU CTR
SCALA 1:4000

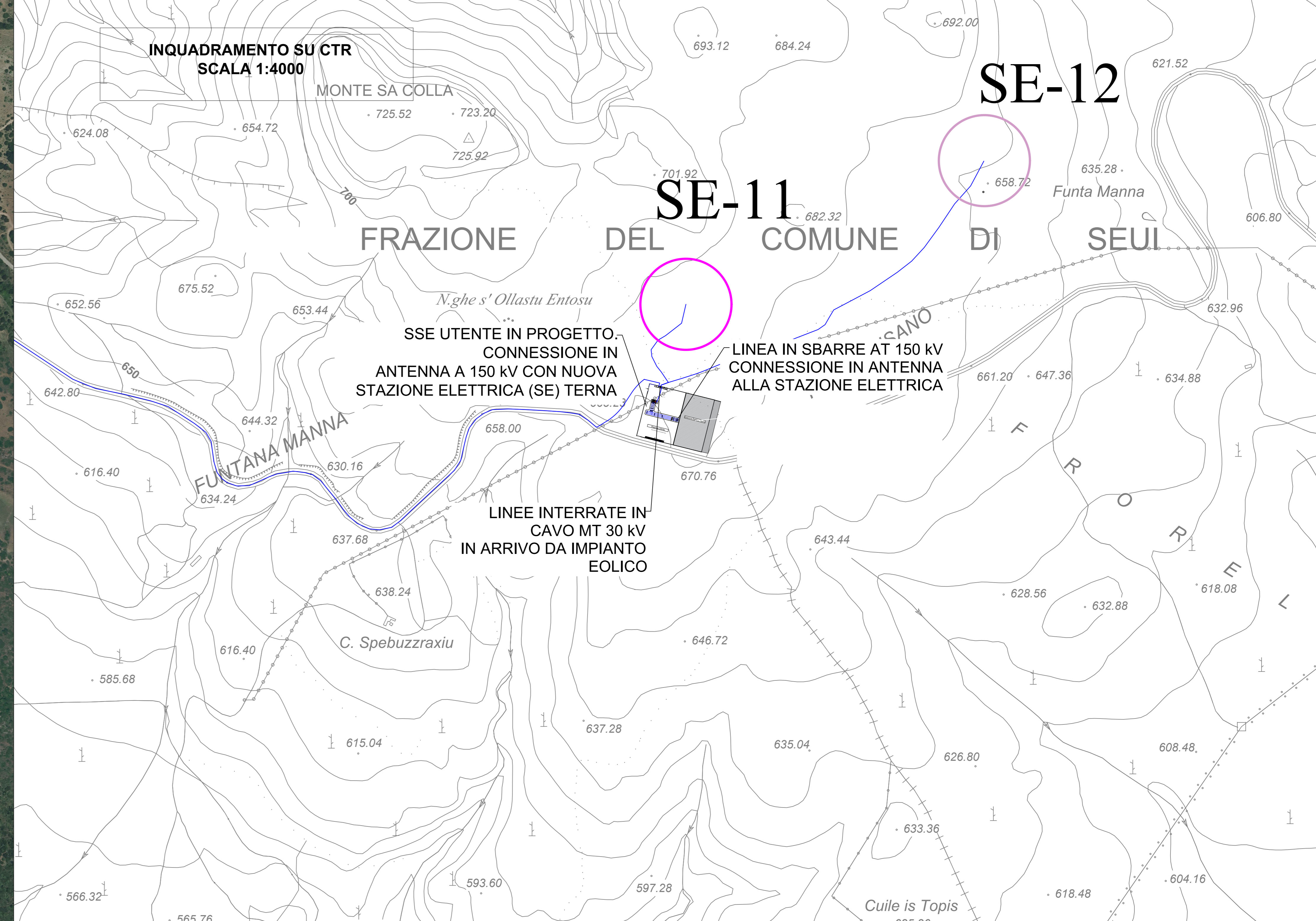

INQUADRAMENTO SU CATASTALE
SCALA 1:4000

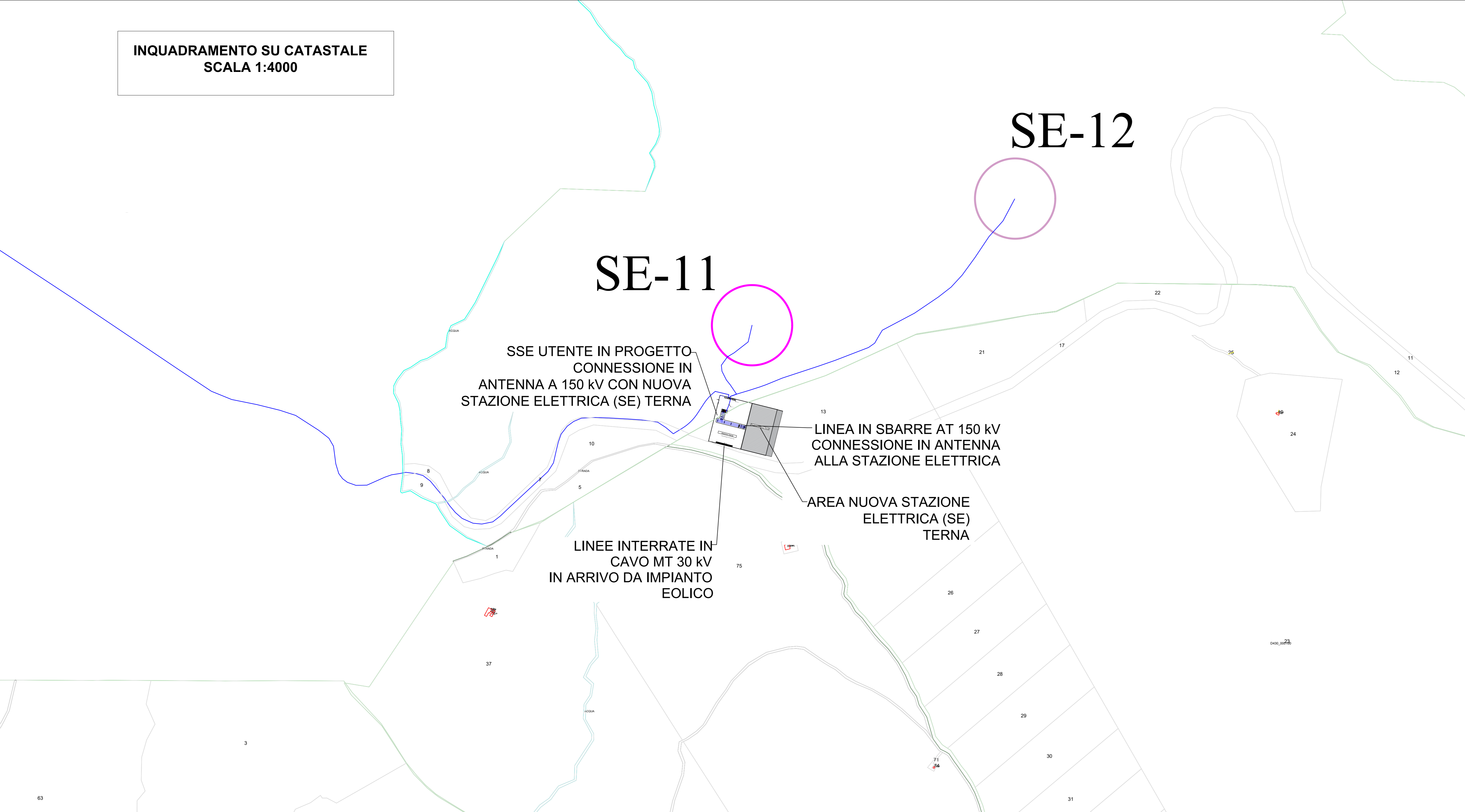

MAPPALI INTERESSATI DALLA SSE UTENTE:
ESCALAPLANO: FOGLIO 01 - MAPPALE 13
SEUI: FOGLIO 58 - MAPPALE 06

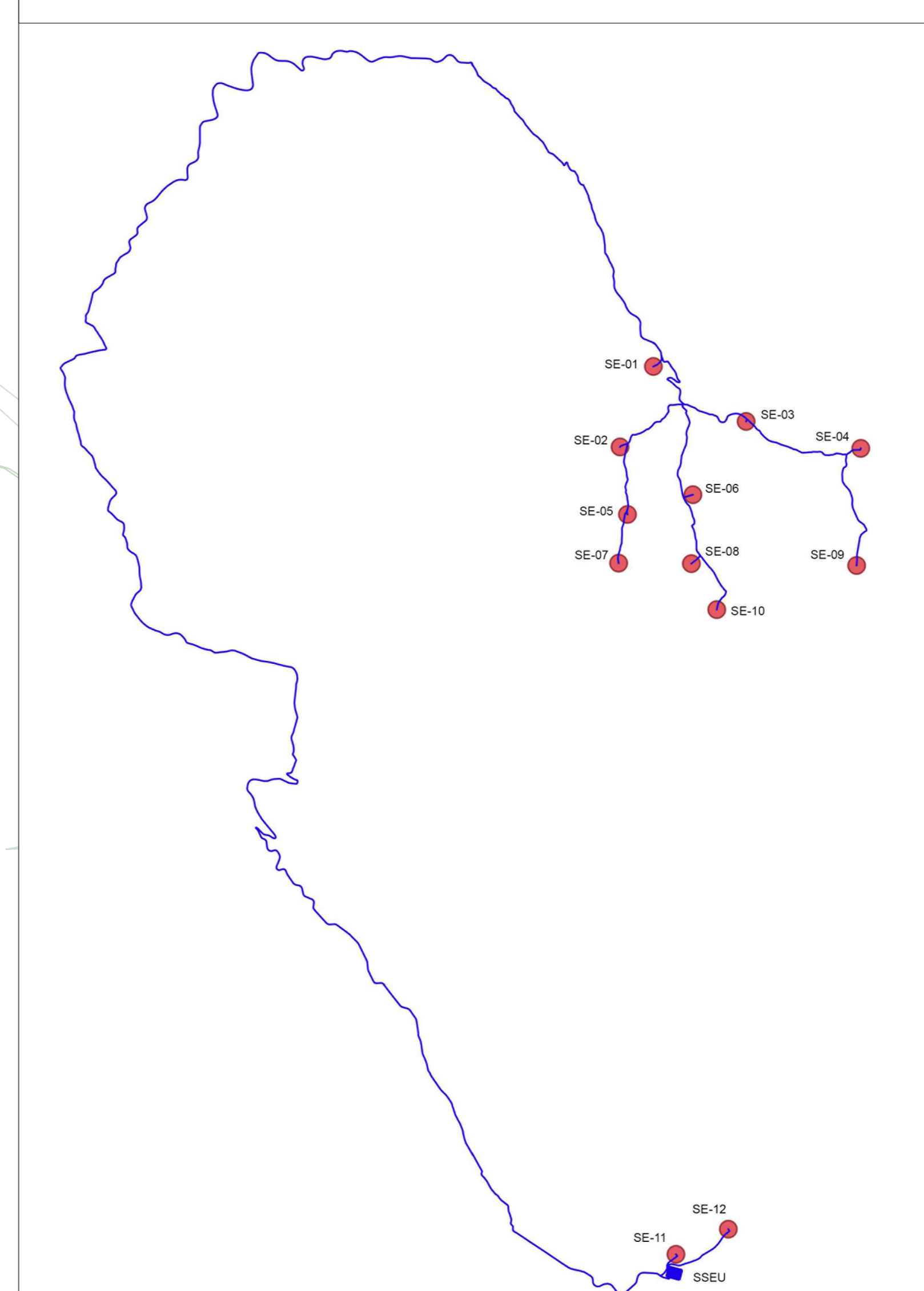

<p>PROGETTO DEFINITIVO PER LA REALIZZAZIONE DI UN PARCO EOLICO COMPOSTO DA 12 AEROGENERATORI CON POTENZA COMPLESSIVA DI 57 MW NEL COMUNE DI SEUI (SU), CON OPERE CONNESSE NEI COMUNI DI SEUI (SU), ESCALAPLANO (SU) ED ESTERZILI (SU)</p>													
<p>Proprietario: LOTO RINNOVABILI SRL Largo Augusto 11, 20122 Milano pec: lotorinnovabili@regalmail.it</p>	<p>Gruppo di lavoro: Ing. Simone Sili - Carlo Antonucci Ing. Stefano Sili - Stefano Sili Ing. Stefano Sili - Stefano Sili Ing. Stefano Sili - Stefano Sili Ing. Stefano Sili - Stefano Sili</p>												
<p>Progettazione: AGREENPOWER s.r.l. Sede legale: Via Serra, 44 09038 Serramanna (SU) - ITALIA Email: info@agreenpower.it</p>	<p>Collaboratori: Ing. Stefano Sili - Stefano Sili Ing. Stefano Sili - Stefano Sili Ing. Stefano Sili - Stefano Sili Ing. Stefano Sili - Stefano Sili Ing. Stefano Sili - Stefano Sili</p>												
<p>Nome Elaborato: SSE UTENTE INQUADRAMENTO SU CTR, CATASTALE E ORTOFOTO</p>													
<table border="1"> <tr> <td>00</td> <td>Novembre 2022</td> <td>PRIMA EMISSIONE</td> <td>Agreenpower Srl</td> <td>Agreenpower Srl</td> <td>Agreenpower Srl</td> </tr> <tr> <td>Rev:</td> <td>Data</td> <td>Oggetto della revisione</td> <td>Elaborazione</td> <td>Verifica</td> <td>Approvazione</td> </tr> </table>		00	Novembre 2022	PRIMA EMISSIONE	Agreenpower Srl	Agreenpower Srl	Agreenpower Srl	Rev:	Data	Oggetto della revisione	Elaborazione	Verifica	Approvazione
00	Novembre 2022	PRIMA EMISSIONE	Agreenpower Srl	Agreenpower Srl	Agreenpower Srl								
Rev:	Data	Oggetto della revisione	Elaborazione	Verifica	Approvazione								
<p>Scale: Formato: AO Codice Commessa: W22035EU Codice Elaborato: ELB.PE.01h</p>													