SE-09: VIABILITA' E PIAZZOLA IN FASE DI CANTIERE - PLANIMETRIA E SEZIONI SIGNIFICATIVE (tutte le sezioni sono raccolte nell'elaborato ELB.31-WTG09)

SCAVI E BONIFICHE	
STERRO	58,646 m³
SCOTICO	13,770 m
RILEVATI	
RILEVATO	25,618 m³
SOVRASTRUTTURA STRADALE	
STRATO DI USURA	43,000 m
STRATO DI FONDAZIONE	21,500 m²

SEZIONE N.: 36
QT. PROGETTO: 612,000
DIST.PROG.: 425,000
DIST.PREC.: 25,000
DIST.SUCC.: 15,000

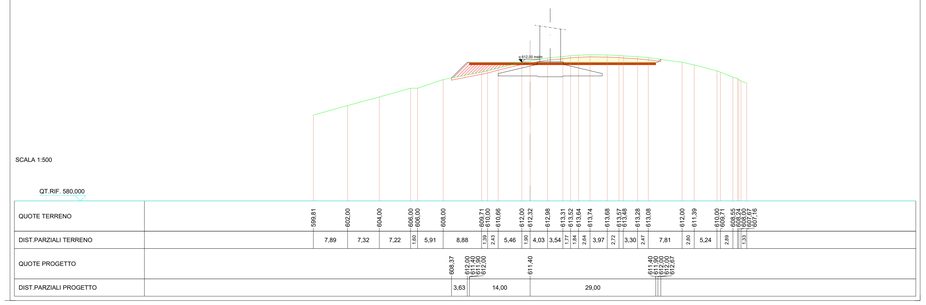

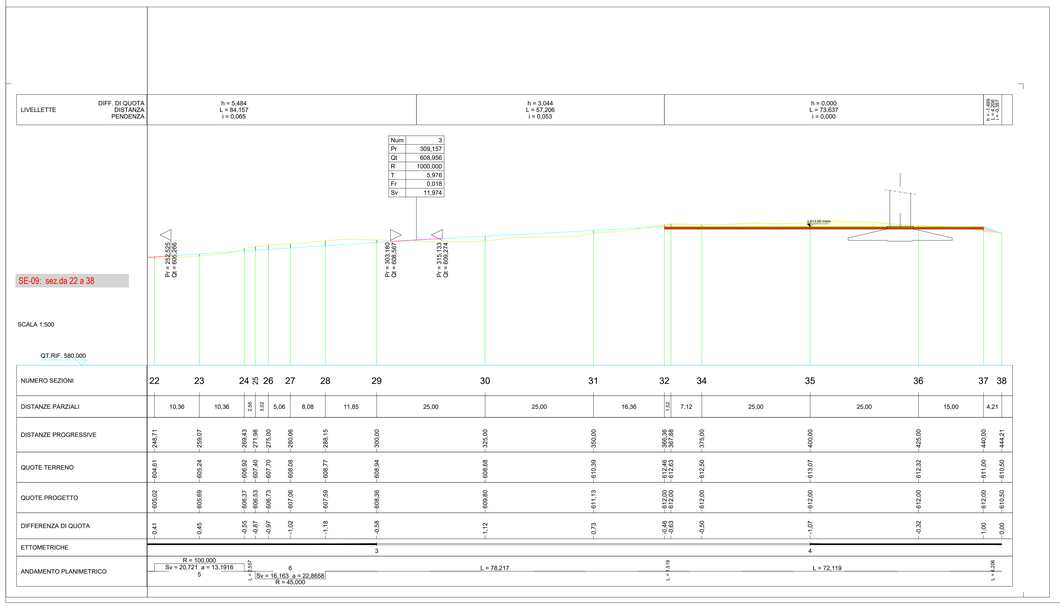

SE-09: VIABILITA' E PIAZZOLA IN FASE DI ESERCIZIO - PLANIMETRIA E SEZIONI SIGNIFICATIVE (tutte le sezioni sono raccolte nell'elaborato ELB.31-WTG09)

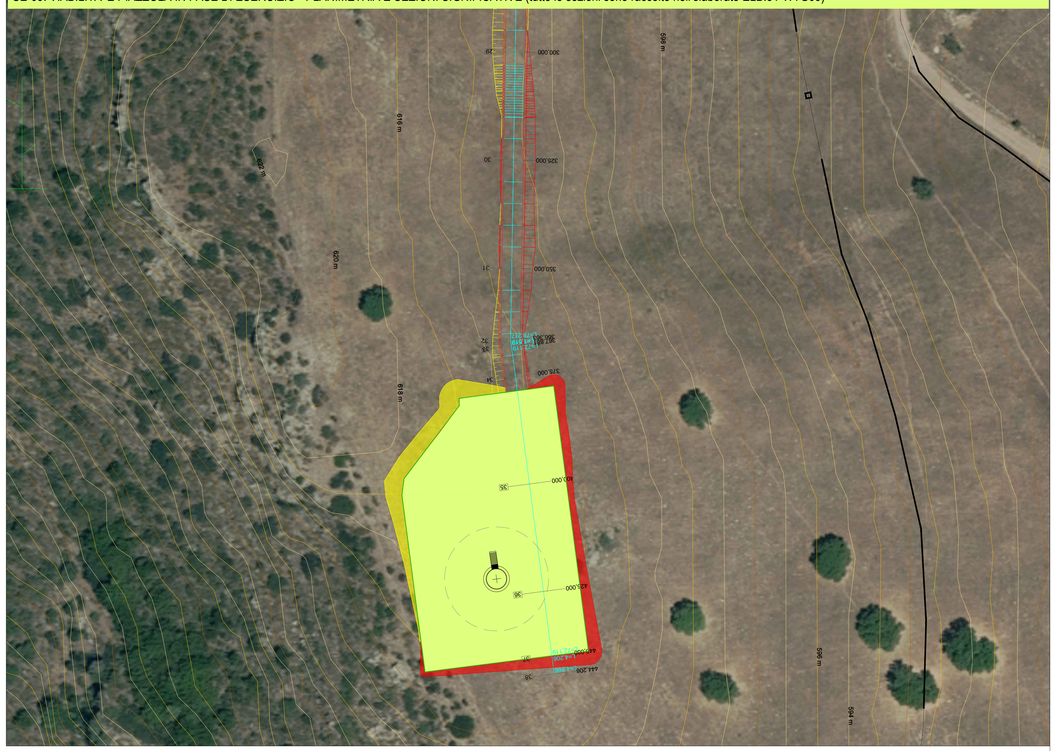

SCAVI E BONIFICHE	
STERRO	58,646 m³
SCOTICO	6,307 m
RILEVATI	
RILEVATO	8,039 m³
SOVRASTRUTTURA STRADALE	
STRATO DI USURA	37,000 m
STRATO DI FONDAZIONE	18,500 m²

SEZIONE N.: 36
QT. PROGETTO: 612,000
DIST.PROG.: 425,000
DIST.PREC.: 25,000
DIST.SUCC.: 15,000

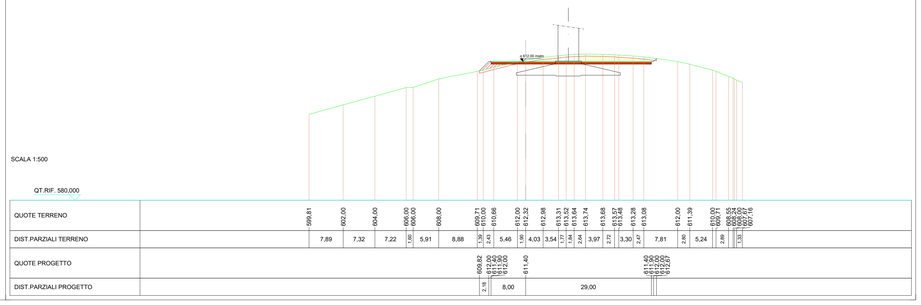

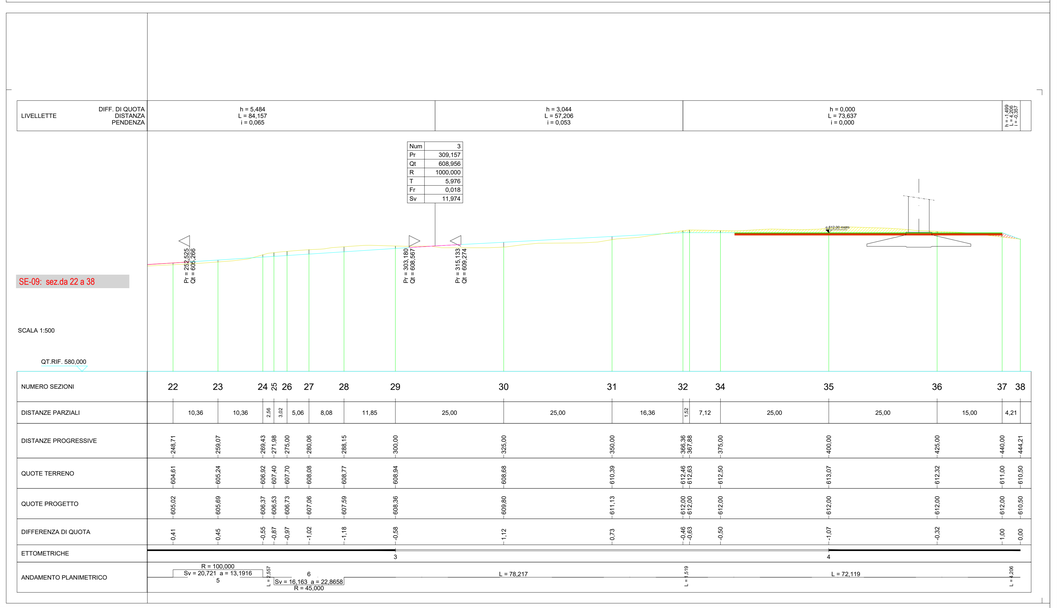

KEY PLAN IMPIANTO - AREA NORD: WTG DA SE-01 A SE-10

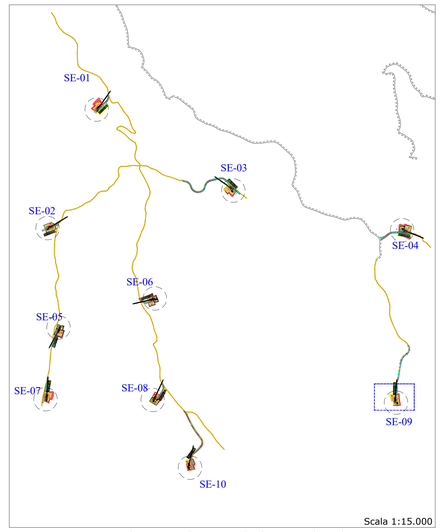

KEY PLAN IMPIANTO - AREA SUD: WTG SE-11 E SE-12

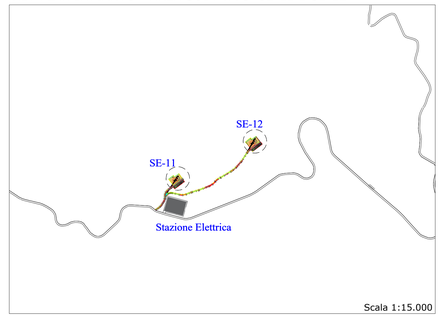

LEGENDA

- AREA DI STERRO PIAZZOLE
- AREA DI RILEVATO PIAZZOLE *
- AREA DI STERRO VIABILITA'
- AREA DI RILEVATO VIABILITA'
- PIAZZOLA DI MONTAGGIO NELLA FASE DI CANTIERE*
- PIAZZOLA RINATURALIZZATA NELLA FASE DI ESERCIZIO*
- PIAZZOLA STOCCAGGIO PALE*
- AREA LIVELLATA E SUPPORTO PER STOCCAGGIO PALE*
- VIABILITA' ESISTENTE DA ADEGUARE **
- VIABILITA' COMUNALE ESISTENTE ASFALTATA

* Per maggiori indicazioni consultare elaborato "ELB29 - Piazzola tipo aerogeneratore e viabilità (piante e sezioni);
**Per maggiori indicazioni consultare elaborato "REL01 - Relazione tecnica generale"

REGIONE SARDEGNA | PROVINCIA SUD SARDEGNA | SEUI | ESCALAPLANO | ESTERZILI

PROGETTO DEFINITIVO PER LA REALIZZAZIONE DI UN PARCO EOLICO COMPOSTO DA 12 AEROGENERATORI CON POTENZA COMPLESSIVA DI 57 MW NEL COMUNE DI SEUI (SU), CON OPERE CONNESSE NEI COMUNI DI SEUI (SU), ESCALAPLANO (SU) ED ESTERZILI (SU)

Proponente

LOTO RINNOVABILI SRL
Largo Augusto n.3 20122
Milano
pec:lotorinnovabili@legalmail.it

ORDINE INGEGNERI PROVINCIA CAGLIARI N. 7760 Dott. Ing. SIMONE ABIS
Firma digitale
Ordine degli Ingegneri della Provincia di Cagliari
Ingegnere
13.12.2022 17:27:57 GMT+01:00

GIANLUCA VULTAGGIO
Ingegnere
14.11.2022
12:51:59
GMT+00:00

Progettazione

agreenpower s.r.l.
AGREENPOWER s.r.l.
Sede legale: Via Serra, 44
09038 Serramanna (SU) - ITALIA
Email: info@agreenpower.it

Gruppo di lavoro:
Ing. Simone Abis - Civile Ambientale
Ing. Michela Angioi - Elettrico
Ing. Erica Tocco - Civile Ambientale
Ing. Stefano Fatelli - Civile Ambientale
Dott. Gianluca Fadda

Collaboratori:
Iscrizione all'albo
Iscrizione all'albo
Iscrizione all'albo