

LEGENDA
Area potenzialmente impegnata dal vincolo preordinato all'esproprio (art. 52 del Testo unico in materia di espropriazione per pubblica utilità D.P.R. 327/2001)

	Area di servitù stradale e/o di cavidotto		Elettrodotto interrato MT 30 kV
	Area di Esproprio / Diritto di superficie		Viabilità - nuova costruzione
	Area di Esproprio / Diritto proprietà - Stazione AT/MT		Limite foglio catastale
	Servitù area di sorvolo		Limite Comune
	Aree in occupazioni temporanee - OT		







REGIONE SARDEGNA PROVINCIA SUD SARDEGNA SEUI ESCALAPLANO ESTERZILI

PROGETTO DEFINITIVO PER LA REALIZZAZIONE DI UN PARCO EOLICO COMPOSTO DA 12 AEROGENERATORI CON POTENZA COMPLESSIVA DI 57 MW NEL COMUNE DI SEUI (SU), CON OPERE CONNESSE NEI COMUNI DI SEUI (SU), ESCALAPLANO (SU) ED ESTERZILI (SU)



Proprietà

LOTO RINNOVABILI SRL
Largo Augusto n.3 20122
Milano
pec:lotorinnovabili@legaimail.it

Gruppo di lavoro:

AGREENPOWER s.r.l.
Sede legale: Via Serra, 44
09038 Serramanna (SU) - ITALIA
Email: info@agreenpower.it

Collaboratori:

Vianigoni Ambientale Geologia e Geofisica S.r.l.
Ing. Gianluca Volpato - Tetra Studio
Ing. Nicola Sella - Strutturista
Dott.ssa Architetto Manuela Simola
Dott. Mariavittoria Francesca Minola
Dott. Agronomo Vincenzo Sechi
Ing. Federico Micali - Tecnica Acustica
Dott. Gaetano Luigi Sarcia
Ing. Luigi Corio - Elettrotecnico
Ing. Davide Medda - Analisi Anemologica

Nome Elaborato: **PIANO PARTICELLARE GRAFICO FOLGIO 54 - 55 - SEUI**

00	Novembre 2022	PRIMA EMISSIONE	Agreenpower Srl	Agreenpower Srl	Agreenpower Srl
Rev.	Data	Oggetto della revisione	Elaborazione	Verifica	Approvazione
Scala: 1:4000					
Formato: A1	Codice Commessa: W22035EU	Codice Elaborato: ELB34-001			

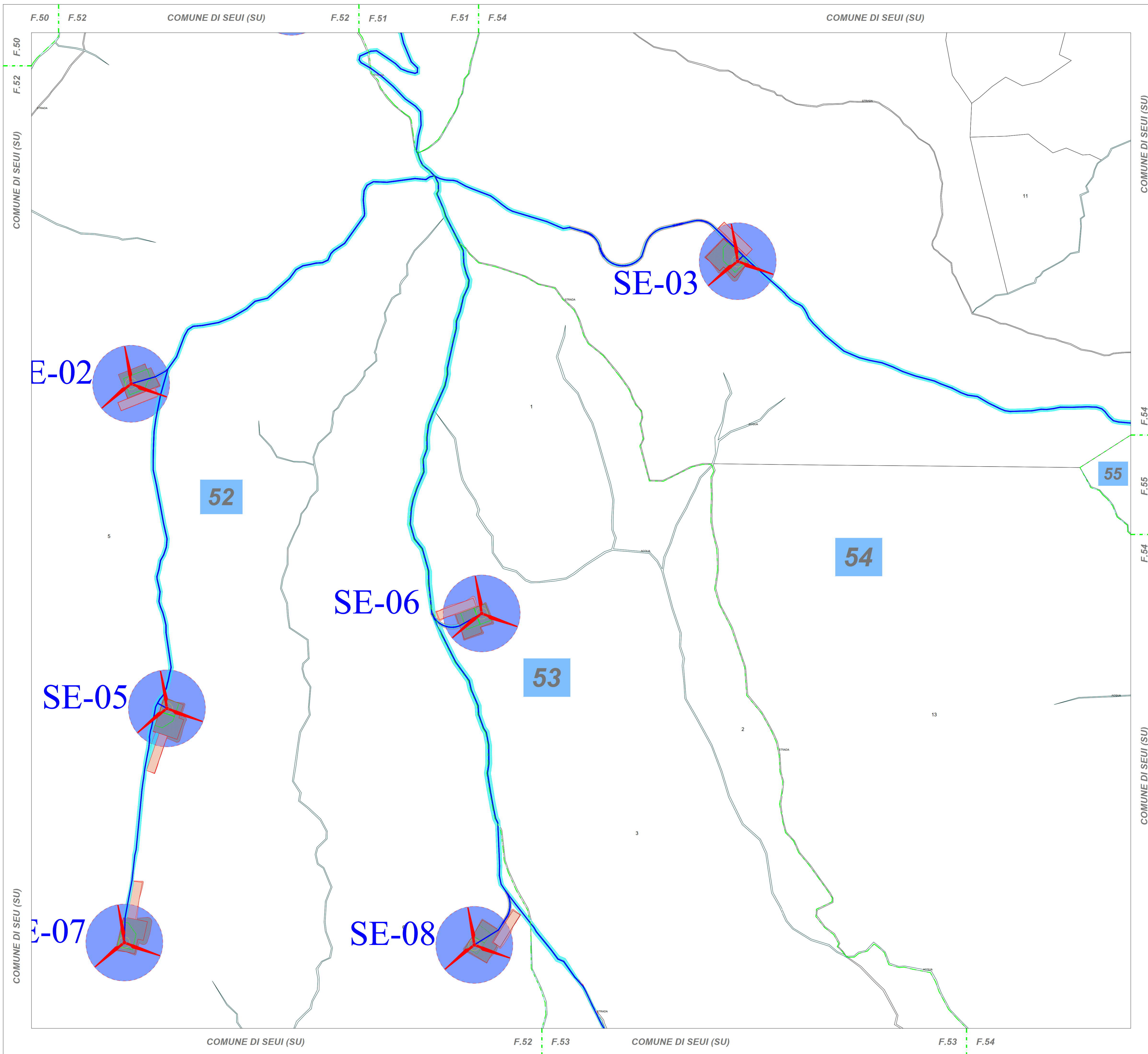

QUADRO DI UNIONE

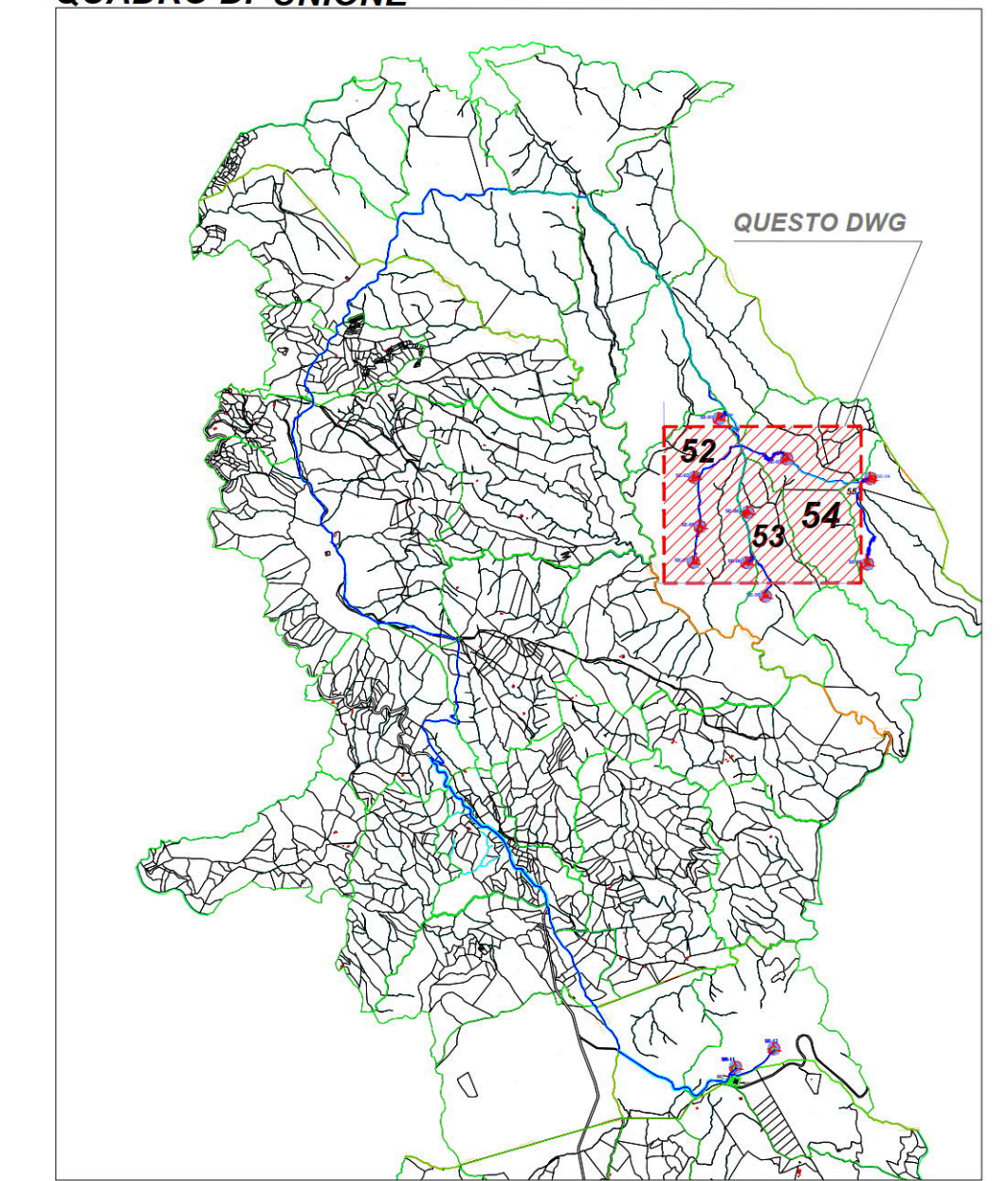

LEGENDA

Area potenzialmente impegnata dal vincolo preordinato all'esproprio (art. 52 del Testo unico in materia di espropriazione per pubblica utilità D.P.R. 327/2001)

	Area di servitù stradale e/o di cavidotto		Elettrodotto interrato MT 30 kV
	Area di Esproprio / Diritto di superficie		Viabilità - nuova costruzione
	Area di Esproprio / Diritto proprietà - Stazione AT/MT		Limite foglio catastale
	Servitù area di sorvolo		Limite Comune
	Aree in occupazioni temporanee - OT		







REGIONE SARDEGNA PROVINCIA SUD SARDEGNA SEUI ESCALAPLANO ESTERZILI

PROGETTO DEFINITIVO PER LA REALIZZAZIONE DI UN PARCO EOLICO COMPOSTO DA 12 AEROGENERATORI CON POTENZA COMPLESSIVA DI 57 MW NEL COMUNE DI SEUI (SU), CON OPERE CONNESSE NEI COMUNI DI SEUI (SU), ESCALAPLANO (SU) ED ESTERZILI (SU)



Proprietà

LOTO RINNOVABILI SRL
Larga Augusto n.3 20122
Milano
pec:lotorinnovabili@legaimail.it

Gruppo di lavoro:
Ing. Simone Abu - Civile Ambientale
Ing. Michele Angel - Elettrica
Ing. Enea Tocco - Civile Ambientale
Dott. Gianluca Fadda

Collaboratori:
Vianigoni Ambientale Geologia e Geofisica S.r.l.
Ing. Carlotta Volpato - Tetra Studio
Ing. Nicola Sella - Strutturista
Dott.ssa Architetto Manuela Simola
Dott. Maurizio Francesco Minola
Dott. Agronomo Vincenzo Sechi
Ing. Federico Mura - Tecnica Acustica
Dott. Santiago Luis Sanchez
Ing. Luigi Corio - Elettrotecnico
Ing. Davide Medda - Analisi Anemologica

Progettazione

 **AGREENPOWER s.r.l.**
Sede legale: Via Serra, 44
09038 Serramanna (SU) - ITALIA
Email: info@agreenpower.it

Elaborato

Nome Elaborato: **PIANO PARTICELLARE GRAFICO FOGLIO 52 - 53 - 54 - SEUI**

00	Novembre 2022	PRIMA EMISSIONE	Agreenpower Srl	Agreenpower Srl	Agreenpower Srl
Rev.	Data	Oggetto della revisione	Elaborazione	Verifica	Approvazione
Scala: 1:4000					
Formato:	A1	Codice Commessa: W22035EU	Codice Elaborato: ELB34-002		

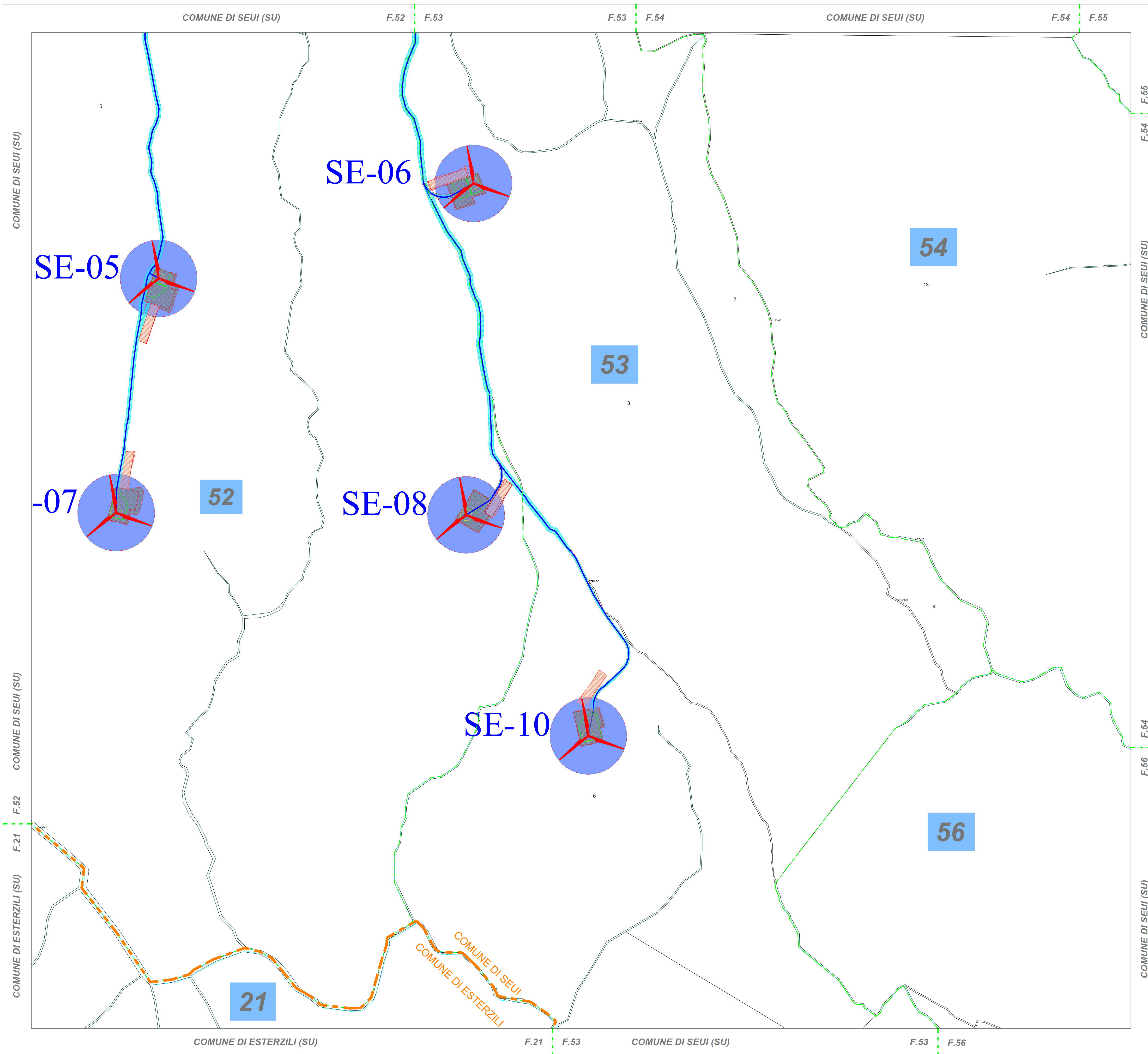

QUADRO DI UNIONE

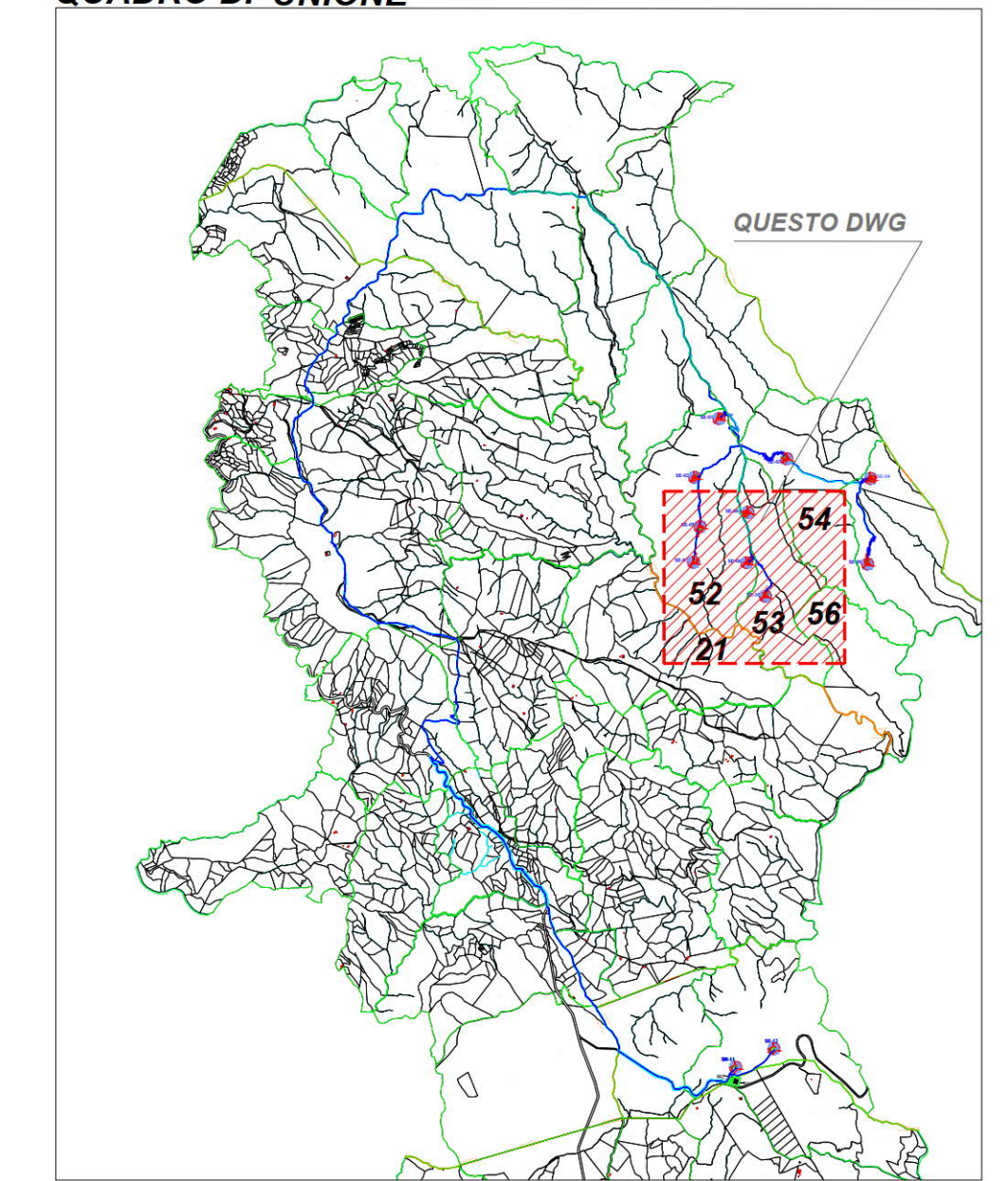

LEGENDA

Area potenzialmente impegnata dal vincolo preordinato all'esproprio (art. 52 del Testo unico in materia di espropriazione per pubblica utilità D.P.R. 327/2001)

	Area di servitù stradale e/o di cavidotto		Elettrodotta interrato MT 30 kV
	Area di Esproprio / Diritto di superficie		Viabilità - nuova costruzione
	Area di Esproprio / Diritto proprietà - Stazione AT/MT		Limite foglio catastale
	Servitù area di sorvolo		Limite Comune
	Aree in occupazioni temporanee - OT		



PROGETTO DEFINITIVO PER LA REALIZZAZIONE DI UN PARCO EOLICO COMPOSTO DA 12 AEROGENERATORI CON POTENZA COMPLESSIVA DI 57 MW NEL COMUNE DI SEUI (SU), CON OPERE CONNESSE NEI COMUNI DI SEUI (SU), ESCALAPLANO (SU) ED ESTERZILI (SU)



Proprietario: LOTO RINNOVABILI SRL
 Largo Augusto n.3 20122 Milano
 pec:lotorinnovabili@legaimail.it

Progettazione: **AGREENPOWER s.r.l.**
 Sede legale: Via Serra, 44 09038 Serramanna (SU) - ITALIA
 Email: info@agreenpower.it

Elaborato: **PIANO PARTICELLARE GRAFICO FOGLIO 52 - 53 - 54 - 56 SEUI**

00	Novembre 2022	PRIMA EMISSIONE	Agreenpower Srl	Agreenpower Srl	Agreenpower Srl
Rev.	Data	Oggetto della revisione	Elaborazione	Verifica	Approvazione
Scala:	1:4000				
Formato:	A1	Codice Commessa	W22035EU	Codice Elaborato	ELB34-003

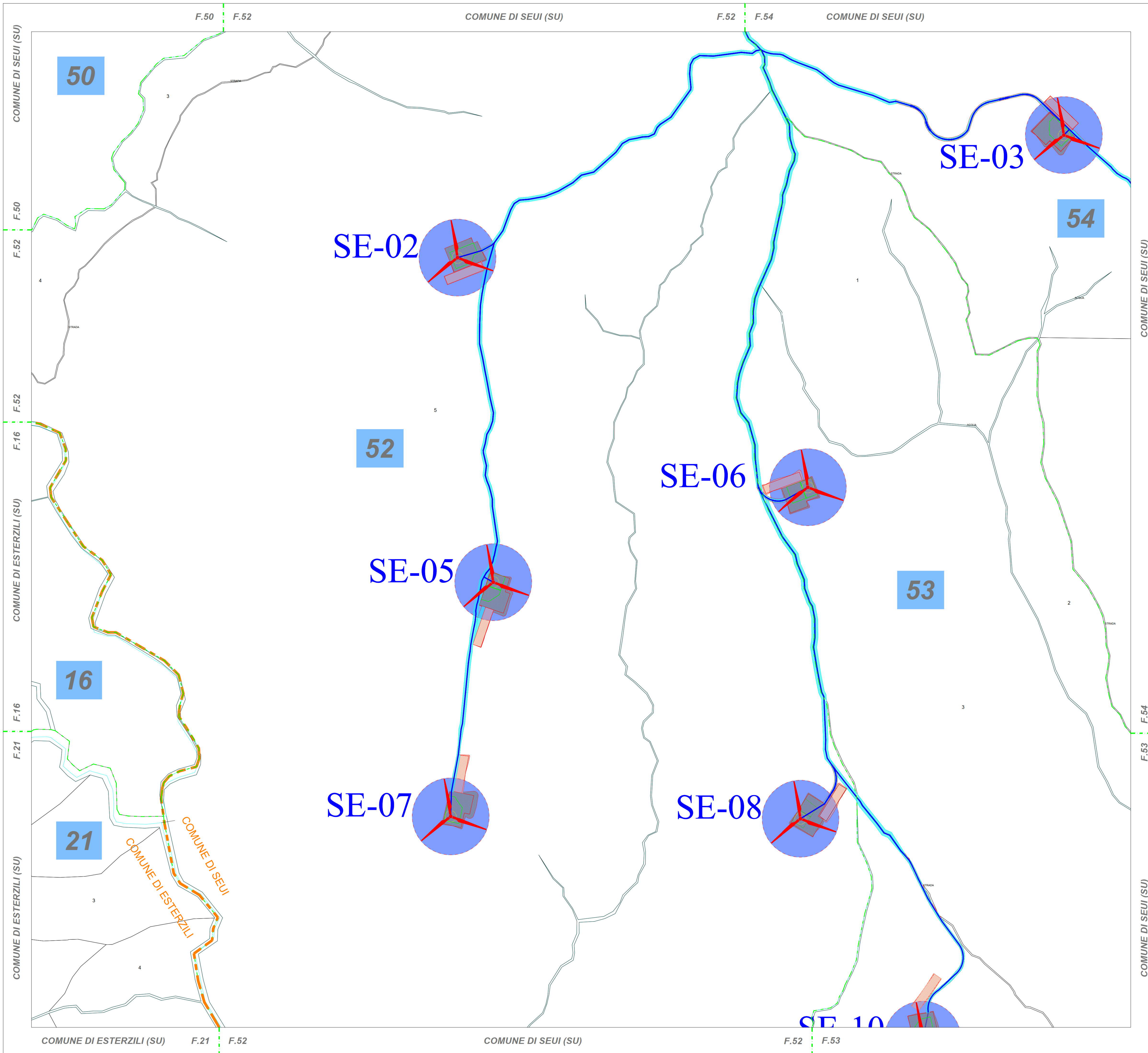

QUADRO DI UNIONE

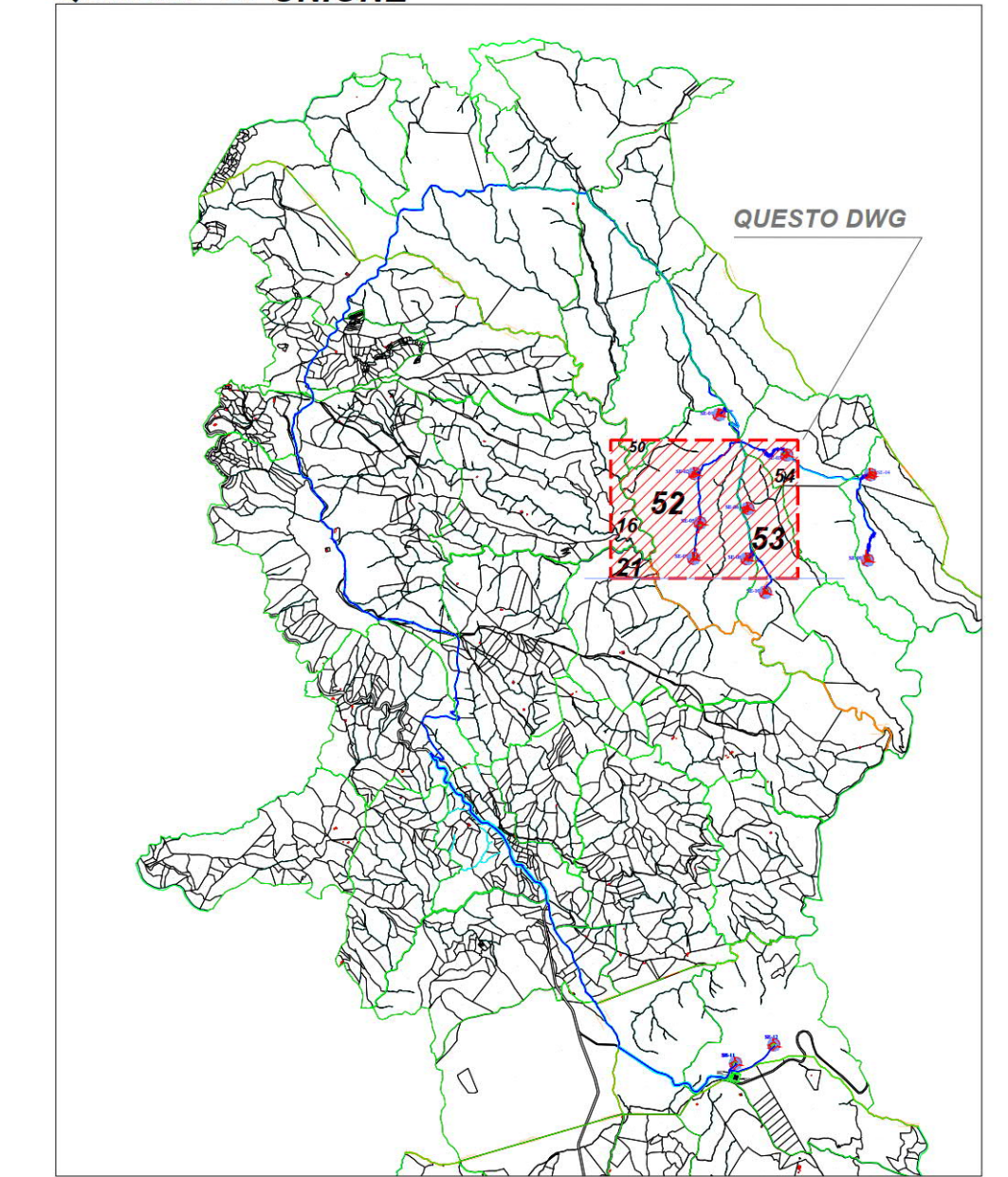

LEGENDA

Area potenzialmente impegnata dal vincolo preordinato all'esproprio (art. 52 del Testo unico in materia di espropriazione per pubblica utilità D.P.R. 327/2001)

	Area di servitù stradale e/o di cavidotto		Elettrodotto interrato MT 30 kV
	Area di Esproprio / Diritto di superficie		Viabilità - nuova costruzione
	Area di Esproprio / Diritto proprietà - Stazione AT/MT		Limite foglio catastrale
	Servitù area di sorvolo		Limite Comune
	Aree in occupazioni temporanee - OT		



PROGETTO DEFINITIVO PER LA REALIZZAZIONE DI UN PARCO EOLICO COMPOSTO DA 12 AEROGENERATORI CON POTENZA COMPLESSIVA DI 57 MW NEL COMUNE DI SEUI (SU), CON OPERE CONNESSE NEI COMUNI DI SEUI (SU), ESCALAPLANO (SU) ED ESTERZILI (SU)



Proprietario: LOTO RINNOVABILI SRL
 Largo Augusto n.3 20122 Milano
 pec:lotorinnovabili@legaimail.it

Progettazione: **AGREENPOWER s.r.l.**
 Sede legale: Via Serra, 44 09038 Serramanna (SU) - ITALIA
 Email: info@agreenpower.it

Elaborato: **PIANO PARTICELLARE GRAFICO FOLGIO 52 - 53 - 54 SEUI**

00	Novembre 2022	PRIMA EMISSIONE	Agreenpower Srl	Agreenpower Srl	Agreenpower Srl
Rev.	Data	Oggetto della revisione	Elaborazione	Verifica	Approvazione
Scala:	1:4000				
Formato:	A1		Codice Commessa	W22035EU	
			Codice Elaborato	ELB34-004	

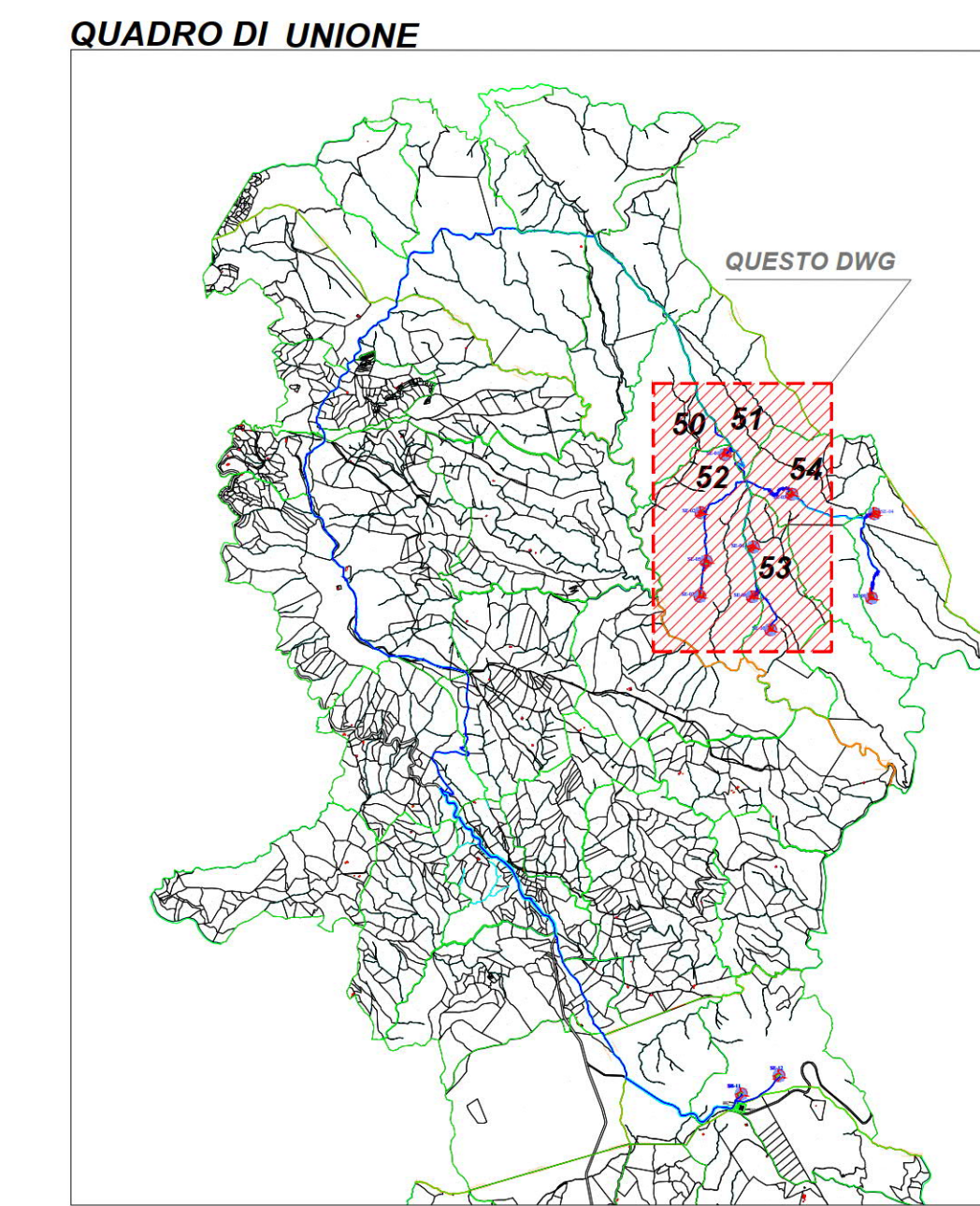
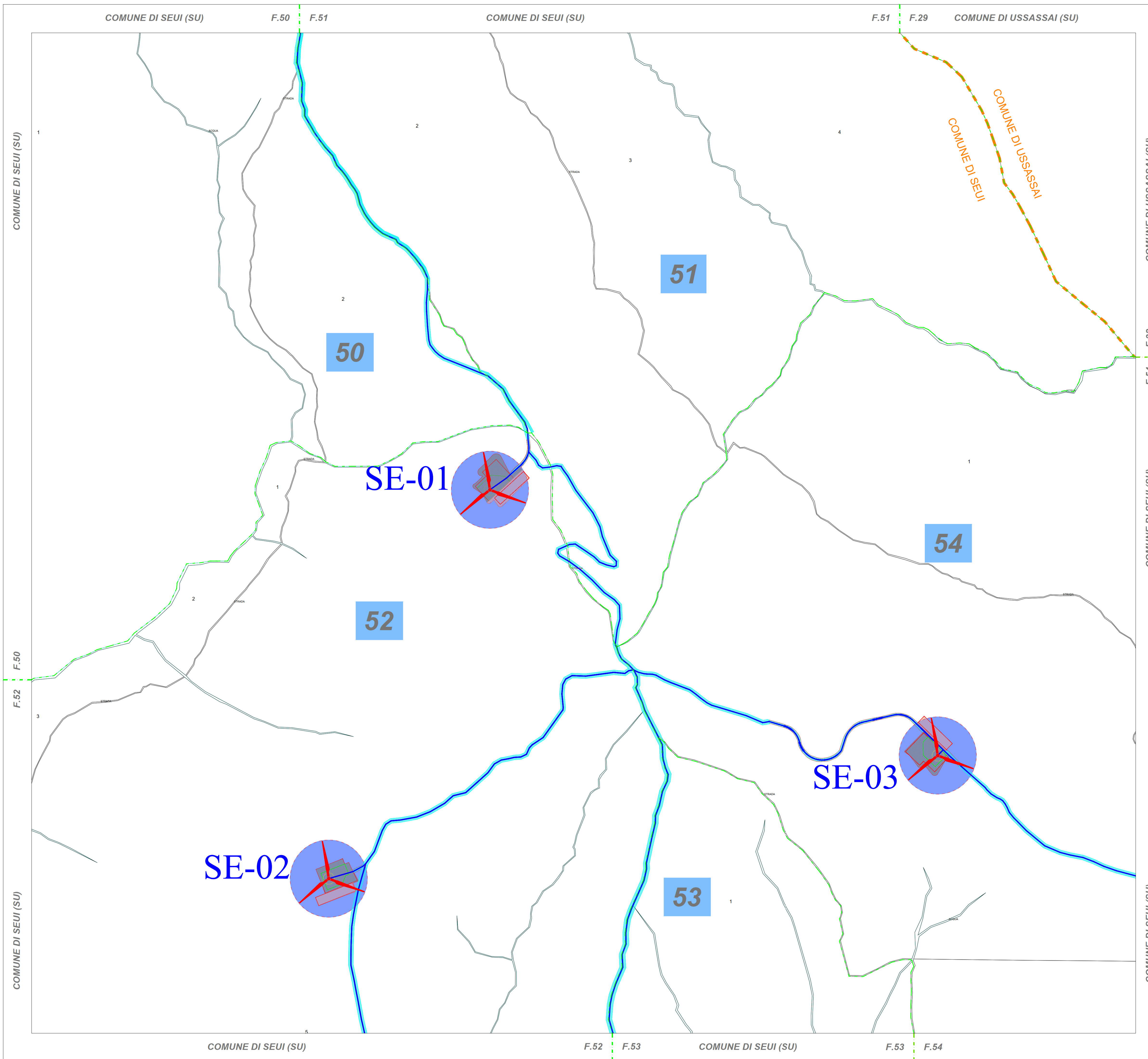

LEGENDA
 Area potenzialmente impegnata dal vincolo preordinato all'esproprio (art. 52 del Testo unico in materia di espropriazione per pubblica utilità D.P.R. 327/2001)

	Area di servitù stradale e/o di cavidotto		Elettrodotto interrato MT 30 kV
	Area di Esproprio / Diritto di superficie		Viabilità - nuova costruzione
	Area di Esproprio / Diritto proprietà - Stazione AT/MT		Limite foglio catastale
	Servitù area di sorvolo		Limite Comune
	Aree in occupazioni temporanee - OT		







PROGETTO DEFINITIVO PER LA REALIZZAZIONE DI UN PARCO EOLICO COMPOSTO DA 12 AEROGENERATORI CON POTENZA COMPLESSIVA DI 57 MW NEL COMUNE DI SEUI (SU), CON OPERE CONNESSE NEI COMUNI DI SEUI (SU), ESCALAPLANO (SU) ED ESTERZILI (SU)



Proprietà

LOTO RINNOVABILI SRL
 Largo Augusto n.3 20122 Milano
 pec:lotorinnovabili@legaimail.it

Gruppo di lavoro:
 Ing. Simone Abu - Civile Ambientale
 Ing. Michele Angel - Elettrico
 Ing. Enea Tocco - Civile Ambientale
 Dott. Gianluca Fadda

Collaboratori:
 Vianigoni Ambientale Geologia e Geofisica S.r.l.
 Ing. Gianluca Voltaggio - Tetra Studio
 Ing. Nicola Sella - Strutturista
 Dott. ssa Architetto Manuela Simbula
 Dott. Nicola Fadda - Acustica
 Dott. Agronomo Vincenzo Scali
 Ing. Federico Mura - Termostatica
 Dott. Gaetano Luigi Sarcia
 Ing. Luigi Corio - Elettrotecnico
 Ing. Davide Medda - Analisi Anemologica

Progettazione

AGREENPOWER s.r.l.
 Sede legale: Via Serra, 44
 09038 Serramanna (SU) - ITALIA
 Email: info@agreenpower.it

Elaborato

Nome Elaborato: **PIANO PARTICELLARE GRAFICO FOGLIO 50 - 51 - 52 - 53 - 54 SEUI**

00	Novembre 2022	PRIMA EMISSIONE	Agreenpower Srl	Agreenpower Srl	Agreenpower Srl
Rev.	Data	Oggetto della revisione	Elaborazione	Verifica	Approvazione
Scala: 1:4000					
Formato: A1	Codice Commessa: W22035EU	Codice Elaborato: ELB34-005			

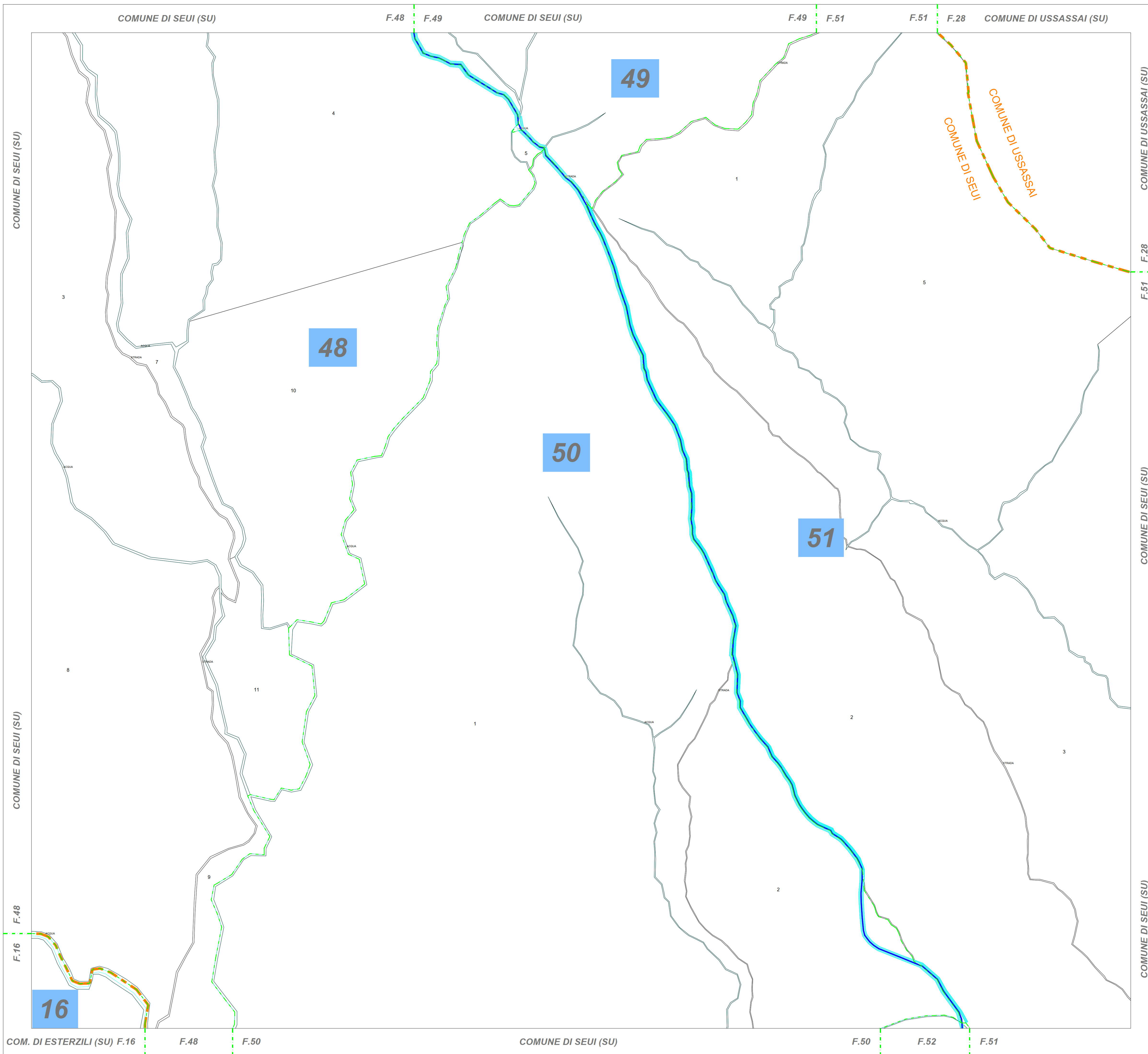

QUADRO DI UNIONE

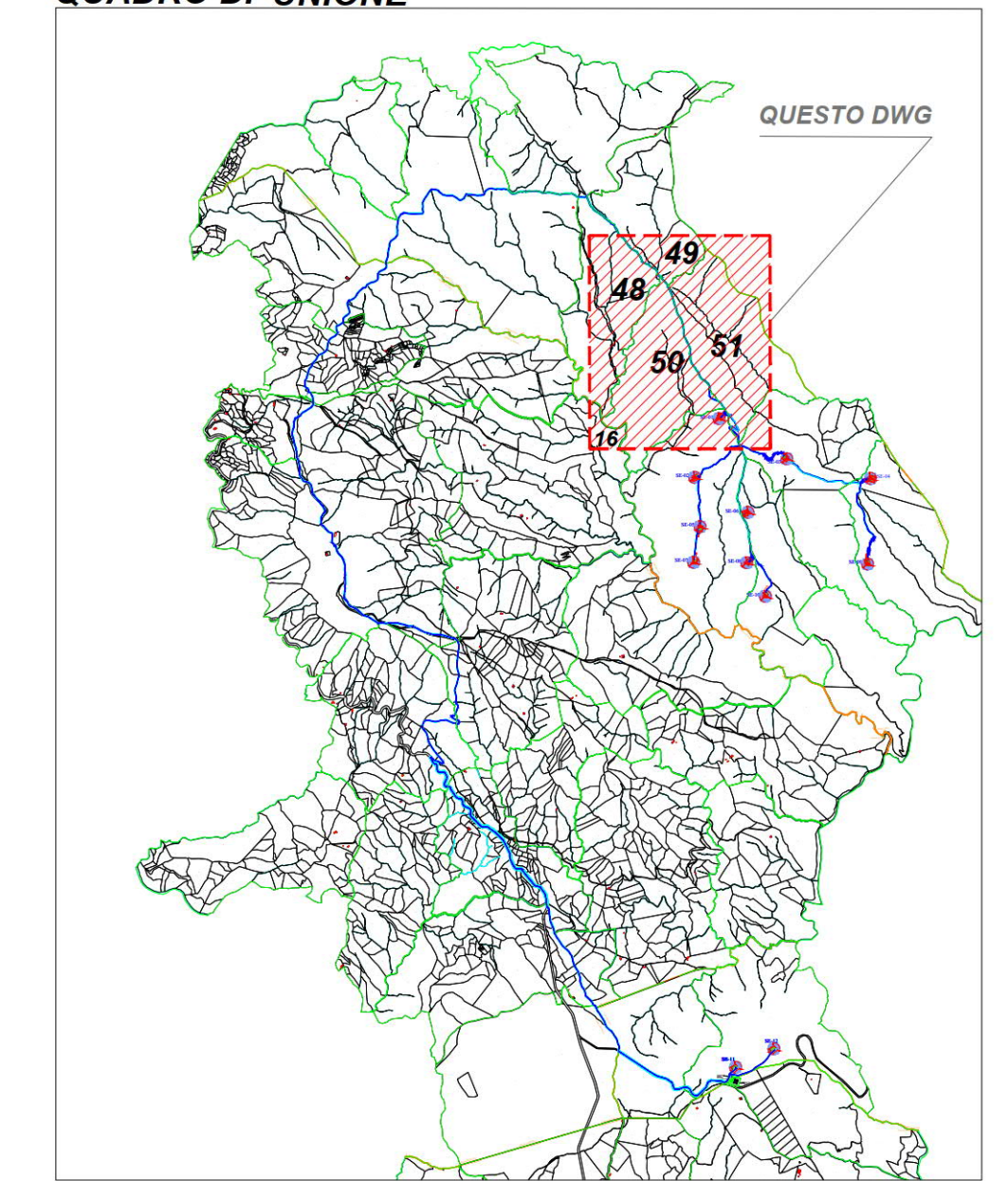

LEGENDA

Area potenzialmente impegnata dal vincolo preordinato all'esproprio (art. 52 del Testo unico in materia di espropriazione per pubblica utilità D.P.R. 327/2001)

	Area di servitù stradale e/o di cavidotto		Elettrodotto interrato MT 30 kV
	Area di Esproprio / Diritto di superficie		Viabilità - nuova costruzione
	Area di Esproprio / Diritto proprietà - Stazione AT/MT		Limite foglio catastale
	Servitù area di sorvolo		Limite Comune
	Aree in occupazioni temporanee - OT		



PROGETTO DEFINITIVO PER LA REALIZZAZIONE DI UN PARCO EOLICO COMPOSTO DA 12 AEROGENERATORI CON POTENZA COMPLESSIVA DI 57 MW NEL COMUNE DI SEUI (SU), CON OPERE CONNESSE NEI COMUNI DI SEUI (SU), ESCALAPLANO (SU) ED ESTERZILI (SU)



Proprietario: LOTO RINNOVABILI SRL
 Largo Augusto n.3 20122 Milano
 pec:lotorinnovabili@legaimail.it

Progettazione: AGREENPOWER s.r.l.
 Sede legale: Via Serra, 44 09038 Serramanna (SU) - ITALIA
 Email: info@agreenpower.it

Elaborato: Nome Elaborato: **PIANO PARTICELLARE GRAFICO FOGLIO 48 - 50 - 51 - SEUI**

00	Novembre 2022	PRIMA EMISSIONE	Agreenpower Srl	Agreenpower Srl	Agreenpower Srl
Rev.	Data	Oggetto della revisione	Elaborazione	Verifica	Approvazione
Scala:	1:4000				
Formato:	A1		Codice Commessa: W22035EU	Codice Elaborato: ELB34-006	

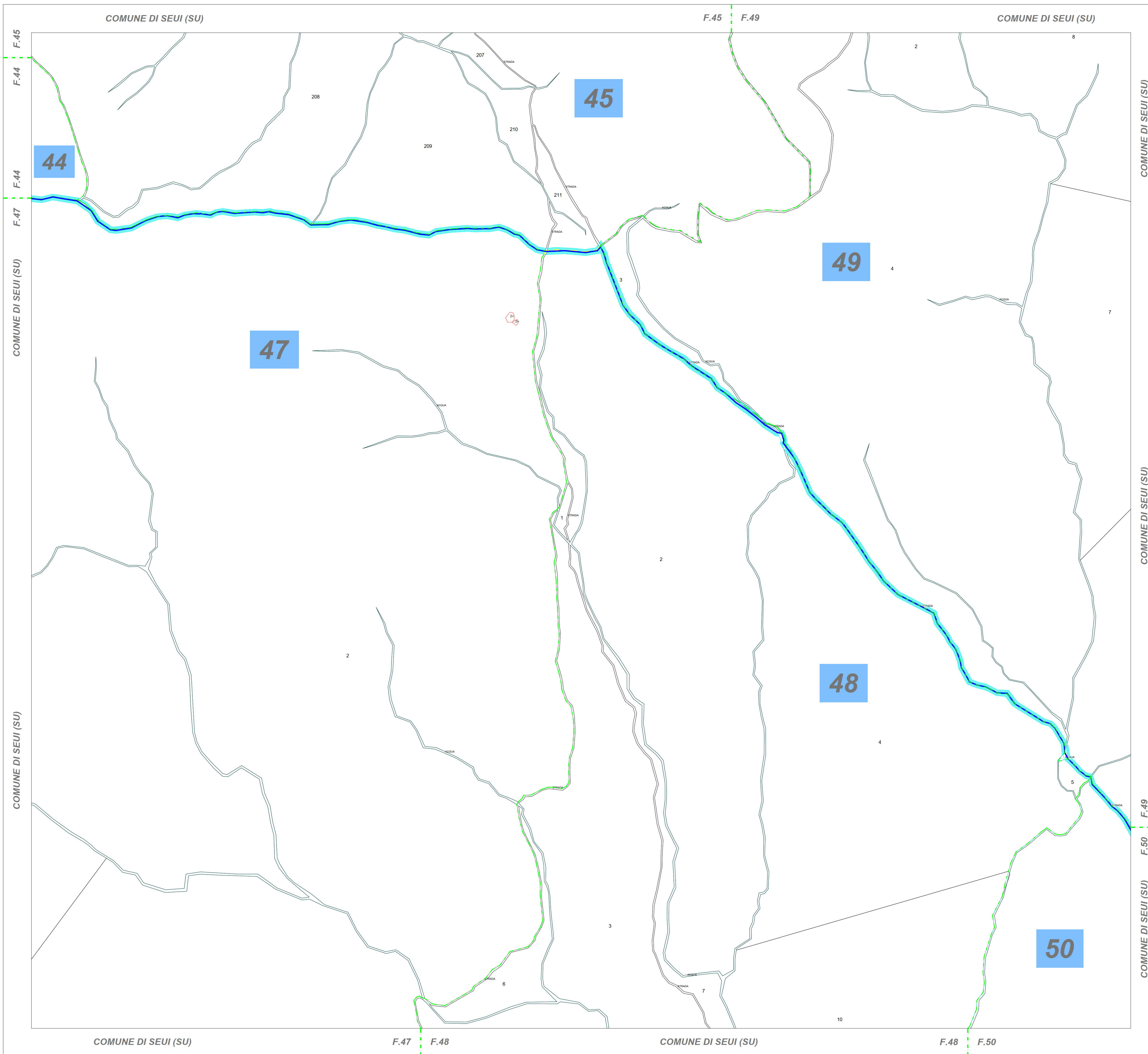

QUADRO DI UNIONE

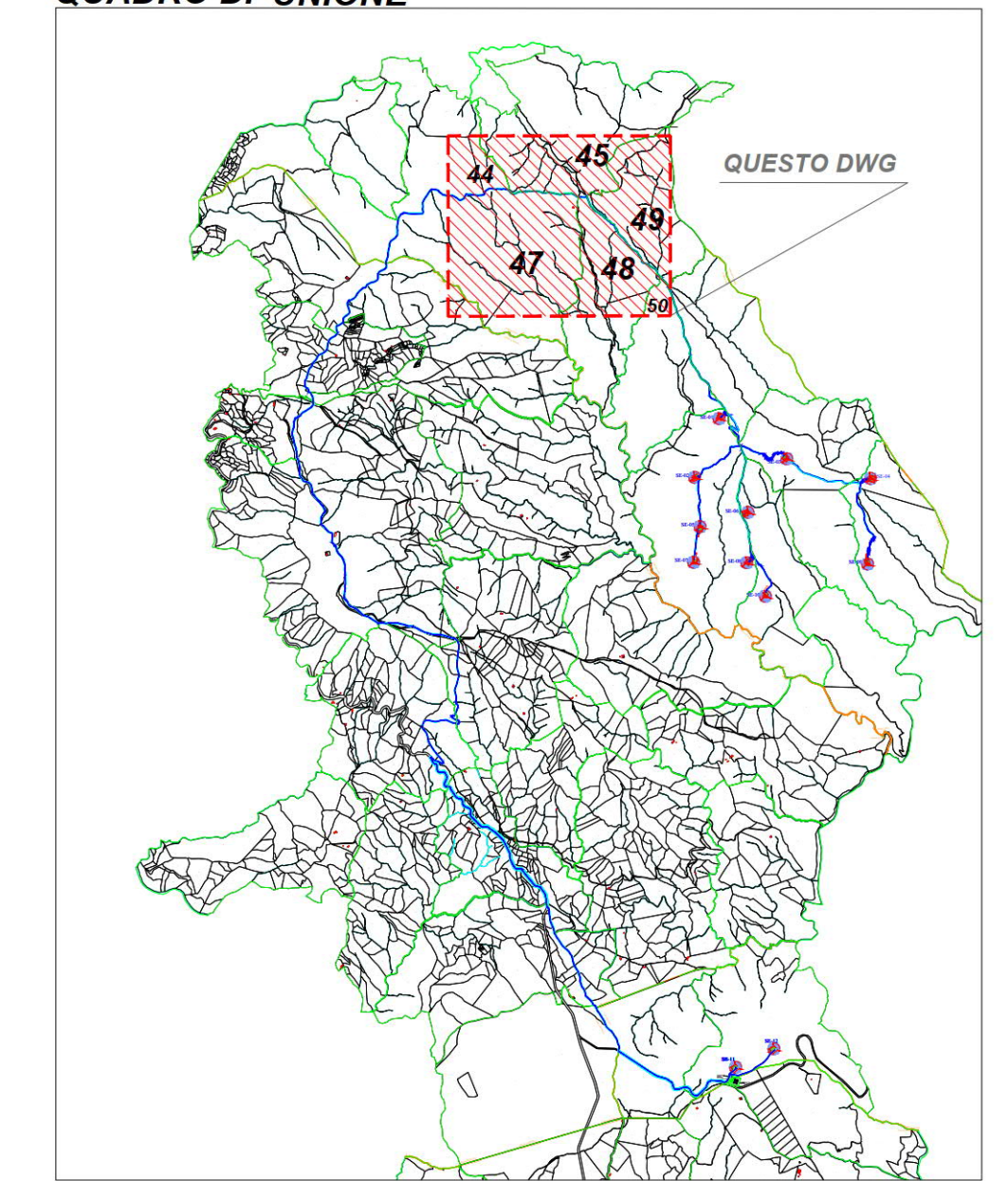

LEGENDA

Area potenzialmente impegnata dal vincolo preordinato all'esproprio (art. 52 del Testo unico in materia di espropriazione per pubblica utilità D.P.R. 327/2001)

	Area di servitù stradale e/o di cavidotto		Elettrodotta interrata MT 30 kV
	Area di Esproprio / Diritto di superficie		Viabilità - nuova costruzione
	Area di Esproprio / Diritto proprietà - Stazione AT/MT		Limite foglio catastale
	Servitù area di sorvolo		Limite Comune
	Aree in occupazioni temporanee - OT		



REGIONE SARDEGNA



PROVINCIA SUD SARDEGNA



SEUI



ESCALAPLANO



ESTERZILI

PROGETTO DEFINITIVO PER LA REALIZZAZIONE DI UN PARCO EOLICO COMPOSTO DA 12 AEROGENERATORI CON POTENZA COMPLESSIVA DI 57 MW NEL COMUNE DI SEUI (SU), CON OPERE CONNESSE NEI COMUNI DI SEUI (SU), ESCALAPLANO (SU) ED ESTERZILI (SU)



Proprietà: LOTO RINNOVABILI SRL
 Largo Augusto n.3 20122 Milano
 pec:lotorinnovabili@legaimail.it

Progettazione: **AGREENPOWER s.r.l.**
 Sede legale: Via Serra, 44 09038 Serramanna (SU) - ITALIA
 Email: info@agreenpower.it

Gruppo di lavoro:
 Ing. Simone Abu - Civile Ambientale
 Ing. Michele Angel - Elettrico
 Ing. Enea Tocco - Civile Ambientale
 Dott. Gianluca Fadda

Collaboratori:
 Vianigoni Ambientale Geologia e Geofisica S.r.l.
 Ing. Carlotta Volpato - Tetra Studio
 Ing. Nicola Sella - Strutturista
 Dott. ssa Architetto Manuela Simola
 Dott. Mariavittoria Francesca Minola
 Dott. Agronomo Vincenzo Sciu
 Ing. Federico Miral - Tecnica Acustica
 Dott. Gaetano Luigi Sarcia
 Ing. Luigi Corio - Elettrotecnico
 Ing. Davide Medda - Analisi Anemologica

Elaborato: Nome Elaborato: **PIANO PARTICELLARE GRAFICO FOGLIO 45 - 47 - 48 - 49 - SEUI**

00	Novembre 2022	PRIMA EMISSIONE	Agreenpower Srl	Agreenpower Srl	Agreenpower Srl
Rev.	Data	Oggetto della revisione	Elaborazione	Verifica	Approvazione
Scala:	1:4000				
Formato:	A1		Codice Commessa: W22035EU	Codice Elaborato: ELB34-007	

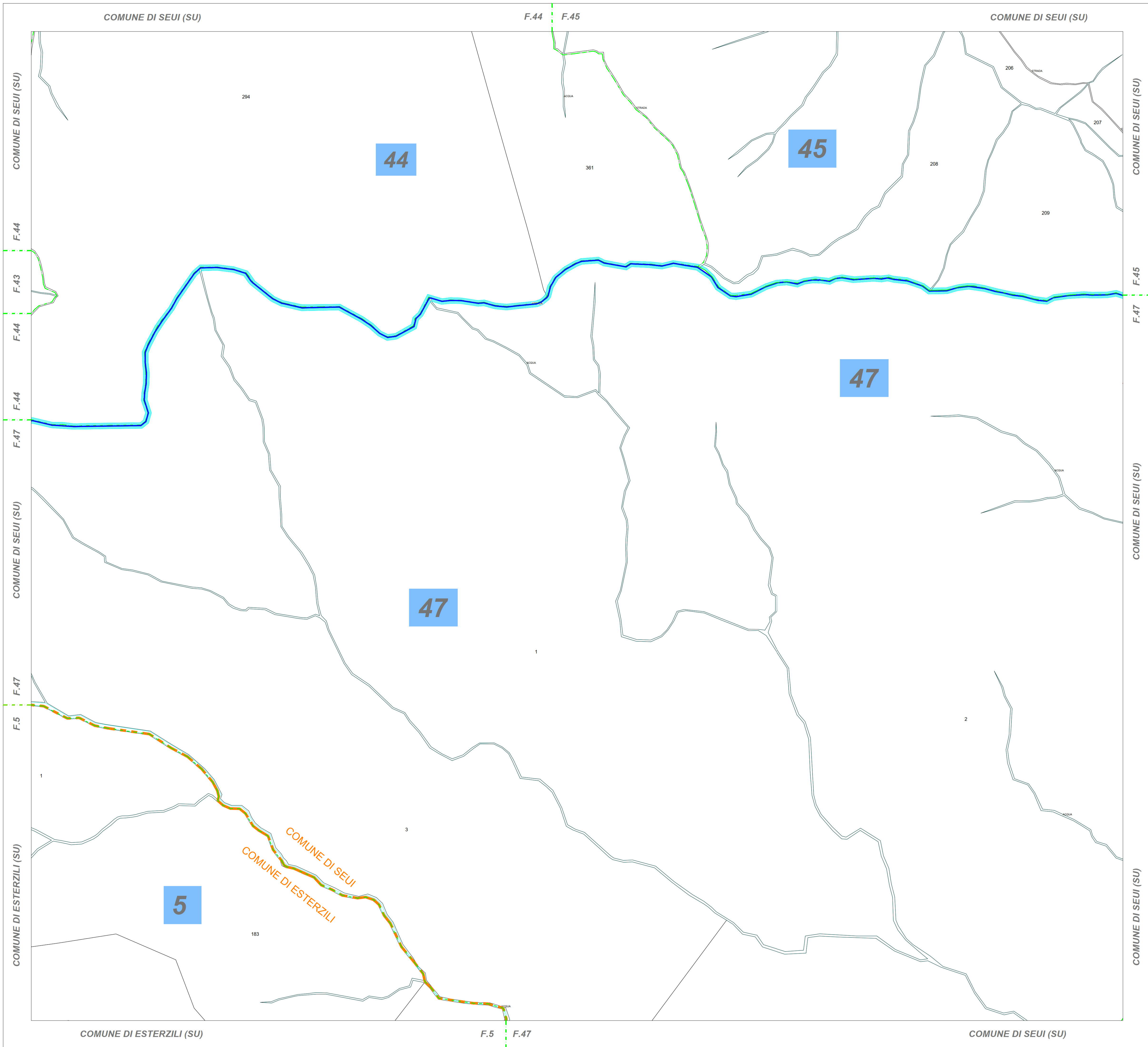

QUADRO DI UNIONE

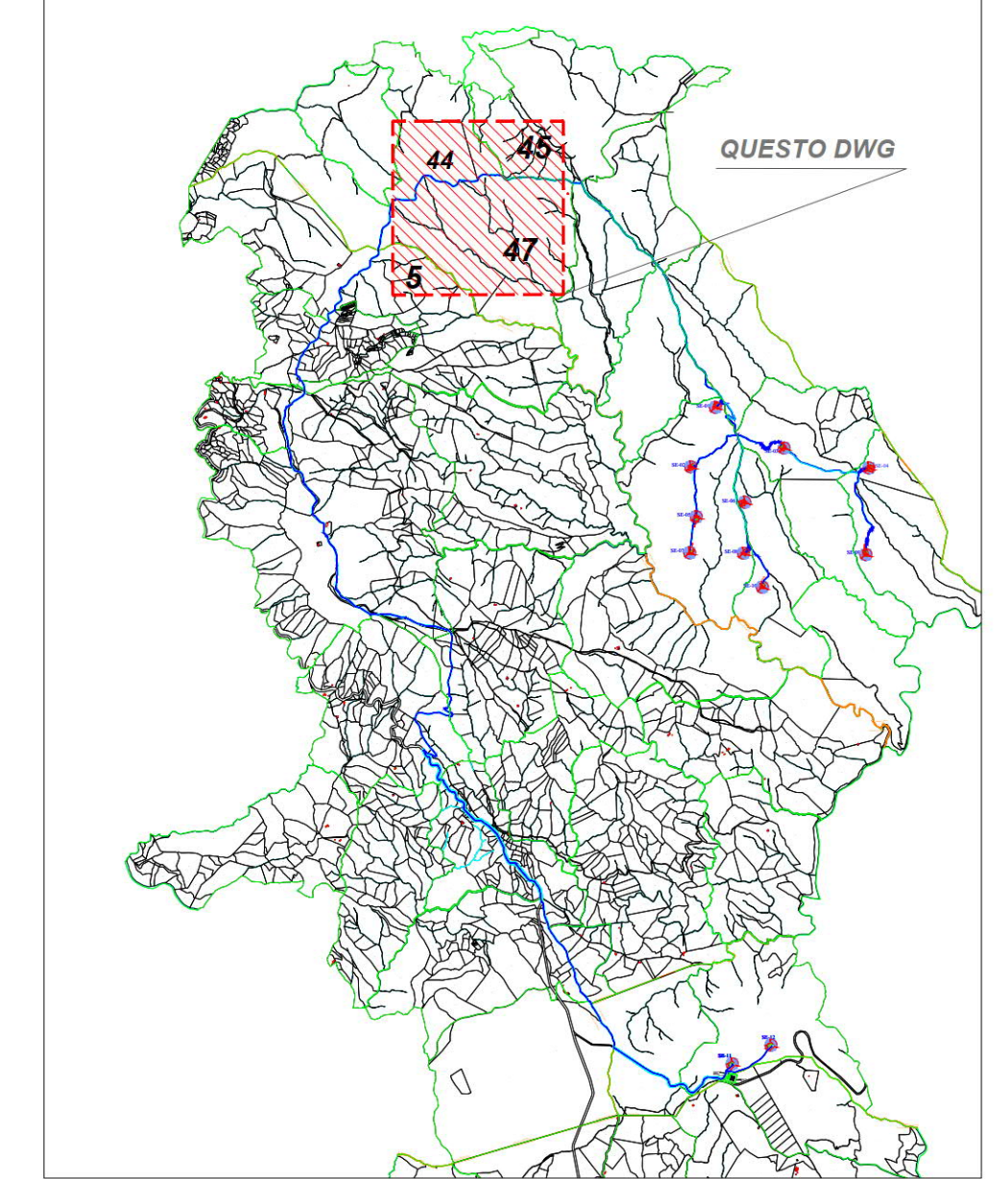

LEGENDA

Area potenzialmente impegnata dal vincolo preordinato all'esproprio (art. 52 del Testo unico in materia di espropriazione per pubblica utilità D.P.R. 327/2001)

	Area di servitù stradale e/o di cavidotto		Elettrodotta interrata MT 30 kV
	Area di Esproprio / Diritto di superficie		Viabilità - nuova costruzione
	Area di Esproprio / Diritto proprietà - Stazione AT/MT		Limite foglio catastale
	Servitù area di sorvolo		Limite Comune
	Aree in occupazioni temporanee - OT		







PROGETTO DEFINITIVO PER LA REALIZZAZIONE DI UN PARCO EOLICO COMPOSTO DA 12 AEROGENERATORI CON POTENZA COMPLESSIVA DI 57 MW NEL COMUNE DI SEUI (SU), CON OPERE CONNESSE NEI COMUNI DI SEUI (SU), ESCALAPLANO (SU) ED ESTERZILI (SU)



Proprietà

LOTO RINNOVABILI SRL
Larga Augusto n.3 20122
Milano
pec:lotorinnovabili@legaimail.it

Gruppo di lavoro:
Ing. Simone Abu - Civile Ambientale
Ing. Michele Angel - Elettrica
Ing. Enea Tocco - Civile Ambientale
Ing. Stefano Fatti - Civile Ambientale
Dott. Gianluca Fadda

Collaboratori:
Vianigroind Ambiente Geologia e Geofisica S.r.l.
Ing. Carlotta Voltaggio - Tetra Studio
Ing. Nicola Sella - Strutturista
Dott. Ivo Archibugi - Manuale Simbula
Dott. Mariavittoria Francesca Minica
Dott. Agronomo Vincenzo Sechi
Ing. Federico Micali - Tecnica Acustica
Dott. Gaetano Luigi Sarcia
Ing. Luigi Corallo - Elettrotecnica
Ing. Davide Medda - Analisi Anemologica

Progettazione

AGREENPOWER s.r.l.
Sede legale: Via Serra, 44
09038 Serramanna (SU) - ITALIA
Email: info@agreenpower.it

 s.r.l.

Elaborato

Nome Elaborato: **PIANO PARTICELLARE GRAFICO FOLGIO 44 - 45 - 47 - SEUI - FOLGIO 5 - ESTERZILI**

00	Novembre 2022	PRIMA EMISSIONE	Agreenpower Srl	Agreenpower Srl	Agreenpower Srl
Rev.	Data	Oggetto della revisione	Elaborazione	Verifica	Approvazione

Scala: **1:4000**
Formato: **A1**

Codice Commessa: **W22035EU** Codice Elaborato: **ELB34-008**

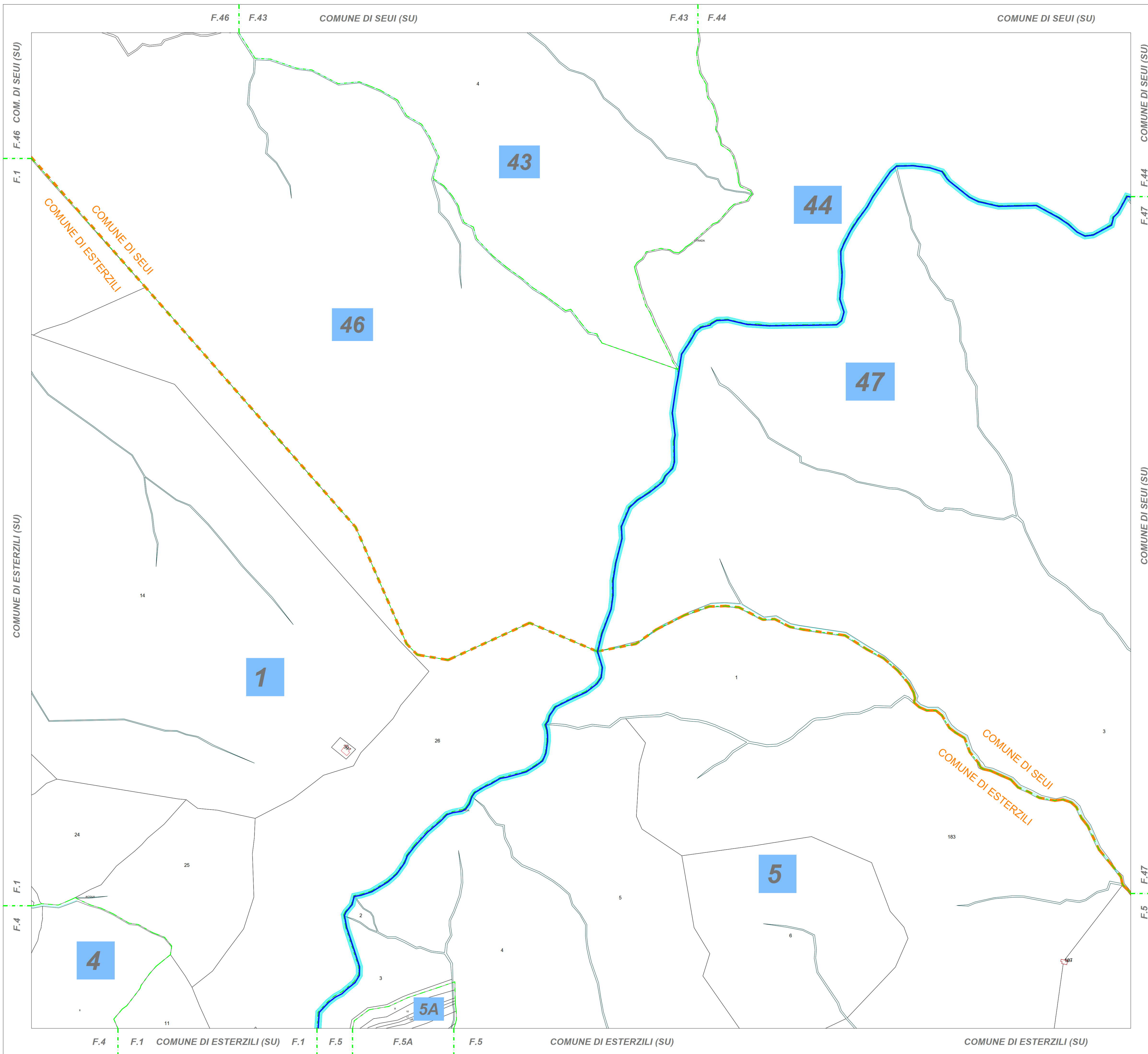

QUADRO DI UNIONE

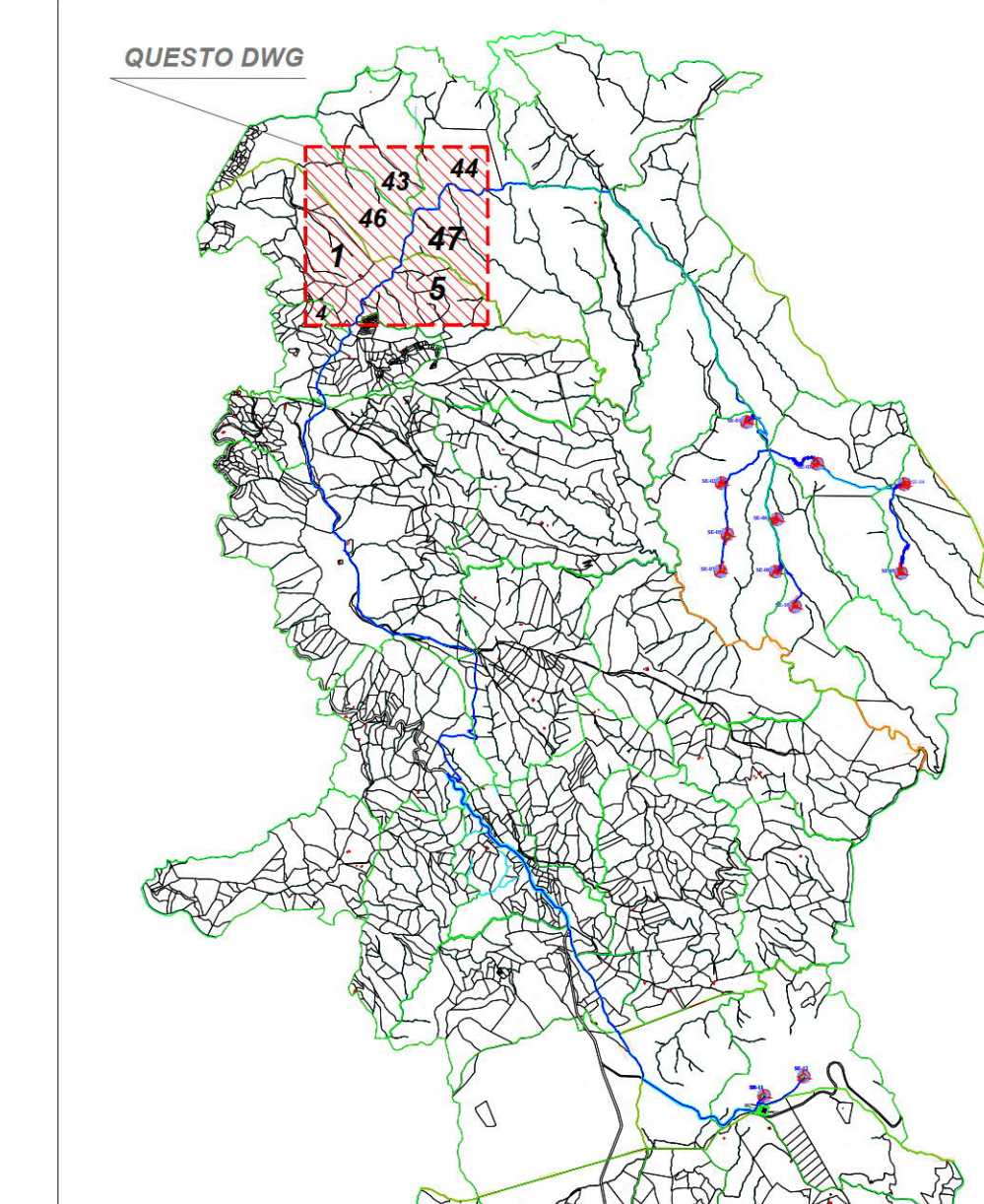

LEGENDA

Area potenzialmente impegnata dal vincolo preordinato all'esproprio (art. 52 del Testo unico in materia di espropriazione per pubblica utilità D.P.R. 327/2001)

	Area di servizi stradale e/o di cavidotto		Elettrodotto interrato MT 30 kV
	Area di Esproprio / Diritto di superficie		Viabilità - nuova costruzione
	Area di Esproprio / Diritto proprietà - Stazione AT/MT		Limite foglio catastale
	Servitù area di sorvolo		Limite Comune
	Aree in occupazioni temporanee - OT		



PROGETTO DEFINITIVO PER LA REALIZZAZIONE DI UN PARCO EOLICO COMPOSTO DA 12 AEROGENERATORI CON POTENZA COMPLESSIVA DI 57 MW NEL COMUNE DI SEUI (SU), CON OPERE CONNESSE NEI COMUNI DI SEUI (SU), ESCALAPLANO (SU) ED ESTERZILI (SU)



Proprietario: LOTO RINNOVABILI SRL
 Largo Augusto n.3 20122 Milano
 pec:lotorinnovabili@legaimail.it

Progettazione: **AGREENPOWER s.r.l.**
 Sede legale: Via Serra, 44 09038 Serramanna (SU) - ITALIA
 Email: info@agreenpower.it

Gruppo di lavoro:
 Ing. Simone Abu - Civile Ambientale
 Ing. Michele Angel - Elettrico
 Ing. Enza Tocco - Civile Ambientale
 Ing. Stefano Fatti - Civile Ambientale
 Dott. Gianluca Padua

Collaboratori:
 Vianigroind Ambiente Geologia e Geofisica S.r.l.
 Ing. Carlotta Voltaggio - Tetra Studio
 Ing. Nicola Sella - Strutturista
 Dott.ssa Architetto Manuela Simbula
 Dott. Maurizio Francesco Minola
 Dott. Agronomo Vincenzo Sechi
 Ing. Federico Miral - Tecnica Acustica
 Dott. Giuseppe Luigi Sarcia
 Ing. Luigi Corio - Elettrotecnico
 Ing. Davide Medici - Analisi Anemologica

Elaborato: Nome Elaborato: **PIANO PARTICELLARE GRAFICO**
FOGLIO 43 - 44 - 46 - 47 - SEUI - FOGLIO 1 - 5 - ESTERZILI

00	Novembre 2022	PRIMA EMISSIONE	Agreenpower Srl	Agreenpower Srl	Agreenpower Srl
Rev.	Data	Oggetto della revisione	Elaborazione	Verifica	Approvazione
Scala:	1:4000				
Formato:	A1		Codice Commessa: W22035EU	Codice Elaborato: ELB34-009	

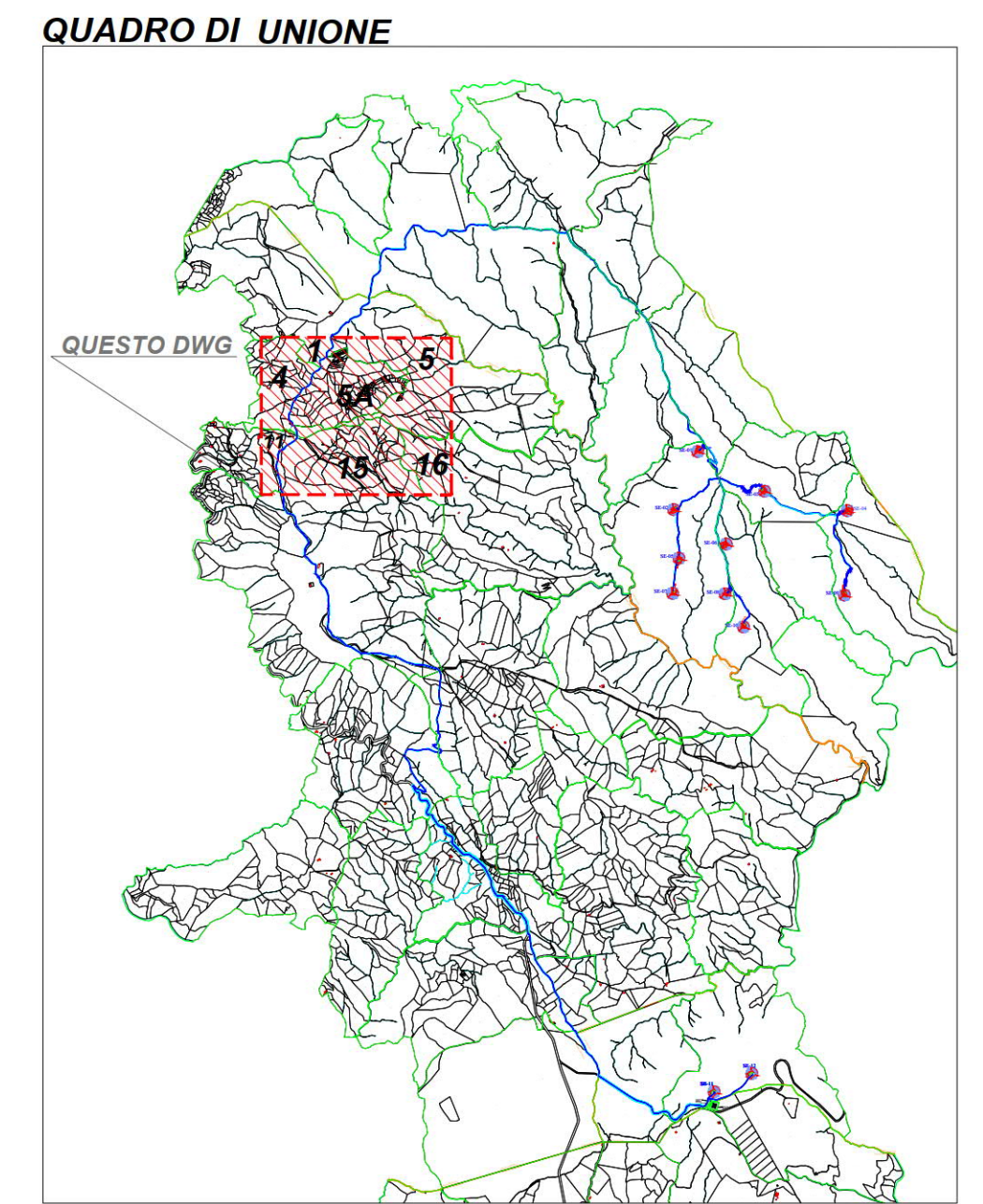
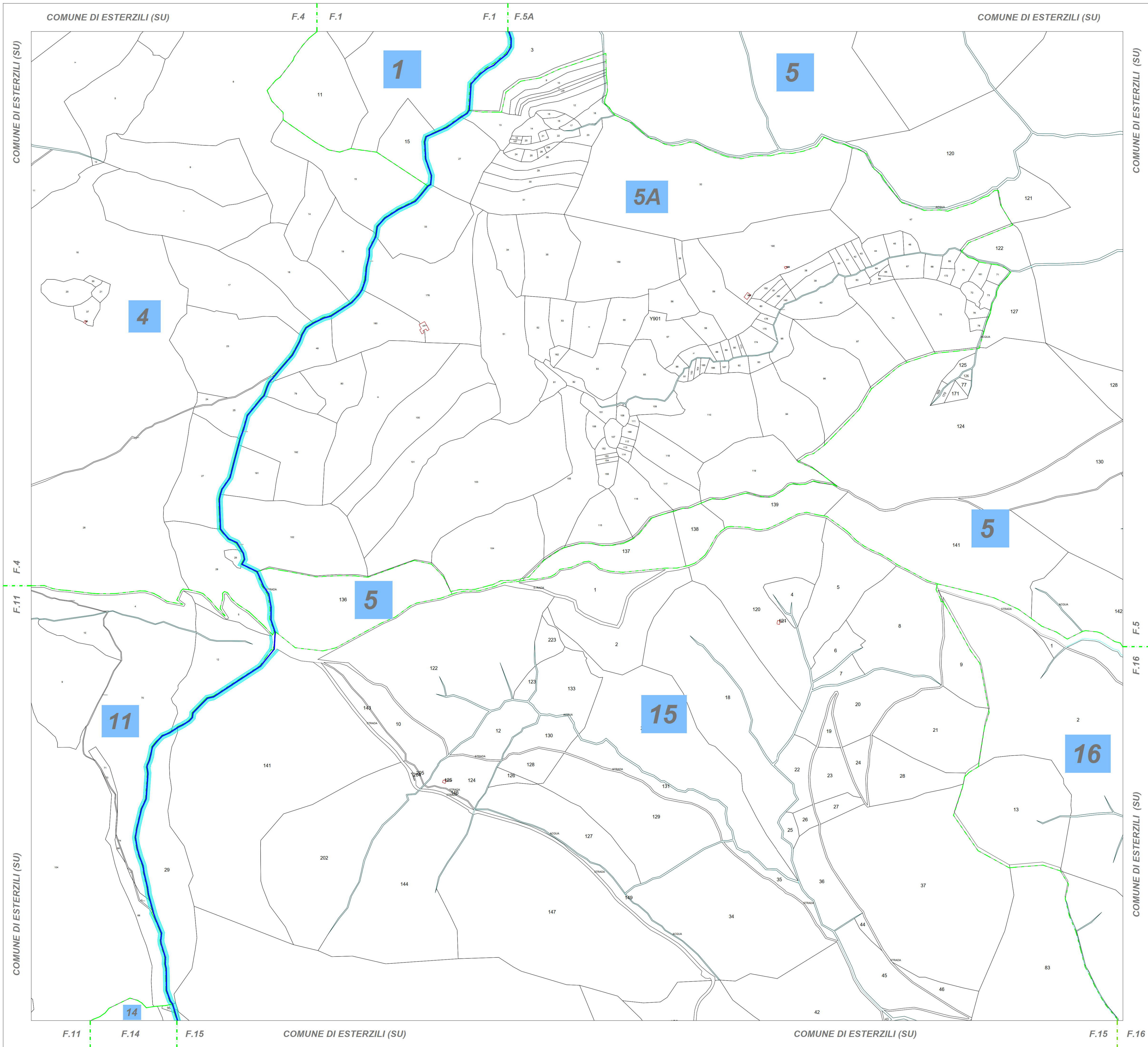

LEGENDA
 Area potenzialmente impegnata dal vincolo preordinato all'esproprio (art. 52 del Testo unico in materia di espropriazione per pubblica utilità D.P.R. 327/2001)

	Area di servitù stradale e/o di cavidotto		Elettrodotto interrato MT 30 kV
	Area di Esproprio / Diritto di superficie		Viabilità - nuova costruzione
	Area di Esproprio / Diritto proprietà - Stazione AT/MT		Limite foglio catastrale
	Servitù area di sorvolo		Limite Comune
	Aree in occupazioni temporanee - OT		







PROGETTO DEFINITIVO PER LA REALIZZAZIONE DI UN PARCO EOLICO COMPOSTO DA 12 AEROGENERATORI CON POTENZA COMPLESSIVA DI 57 MW NEL COMUNE DI SEUI (SU), CON OPERE CONNESSE NEI COMUNI DI SEUI (SU), ESCALAPLANO (SU) ED ESTERZILI (SU)



Proprietario

LOTO RINNOVABILI SRL
 Largo Augusto n.3 20122 Milano
 pec:lotorinnovabili@legaimail.it

Gruppo di lavoro:
 Ing. Simone Abu - Civile Ambientale
 Ing. Michele Angel - Elettrico
 Ing. Enza Tocco - Civile Ambientale
 Dott. Gianluca Fadda

Collaboratori:
 Vianigoni Ambientale Geologia e Geofisica S.r.l.
 Ing. Gianluca Volpato - Tetra Studio
 Ing. Nicola Sella - Strutturista
 Dott. ssa Archibugi Manuela Simbula - Civile
 Dott. Mariaelisa Francesca Minola - Civile
 Dott. Agronomo Vincenzo Scali
 Ing. Federico Miral - Tecnica Acustica
 Dott. Gaetano Luigi Sarcia
 Ing. Luigi Carlu - Elettrotecnico
 Ing. Davide Medda - Analisi Anemologica

Progettazione

 **AGREEPOWER s.r.l.**
 Sede legale: Via Serra, 44
 09038 Serramanna (SU) - ITALIA
 Email: info@agreepower.it

Elaborato

Nome Elaborato: **PIANO PARTICELLARE GRAFICO FOGLIO 1 - 5 - 5A - 15 - ESTERZILI**

00	Novembre 2022	PRIMA EMISSIONE	Agreepower Srl	Agreepower Srl	Agreepower Srl
Rev.	Data	Oggetto della revisione	Elaborazione	Verifica	Approvazione
Scala:	1:4000				
Formato:	A1		Codice Commessa: W2204EES	Codice Elaborato: ELB34-010	

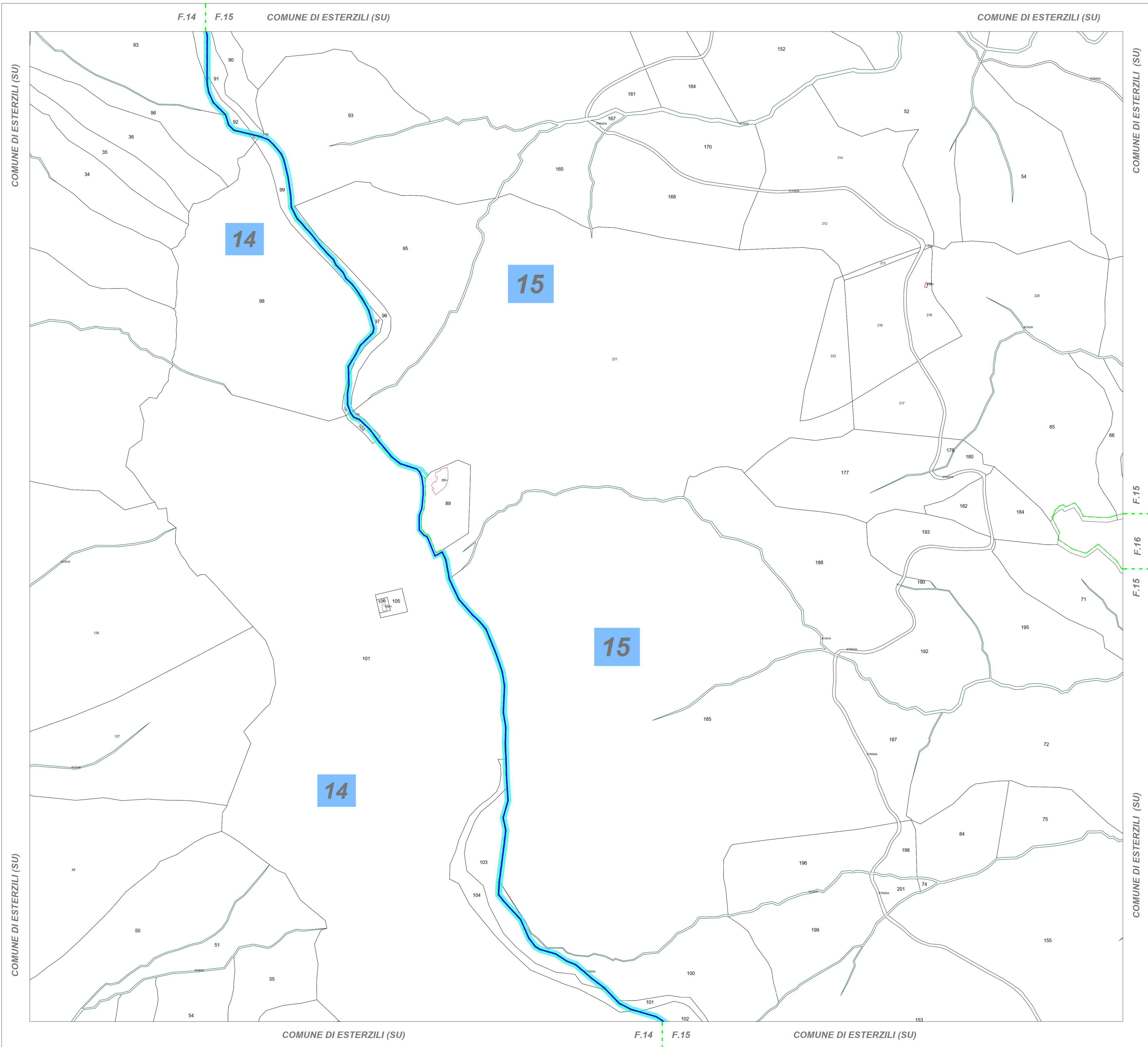

QUADRO DI UNIONE

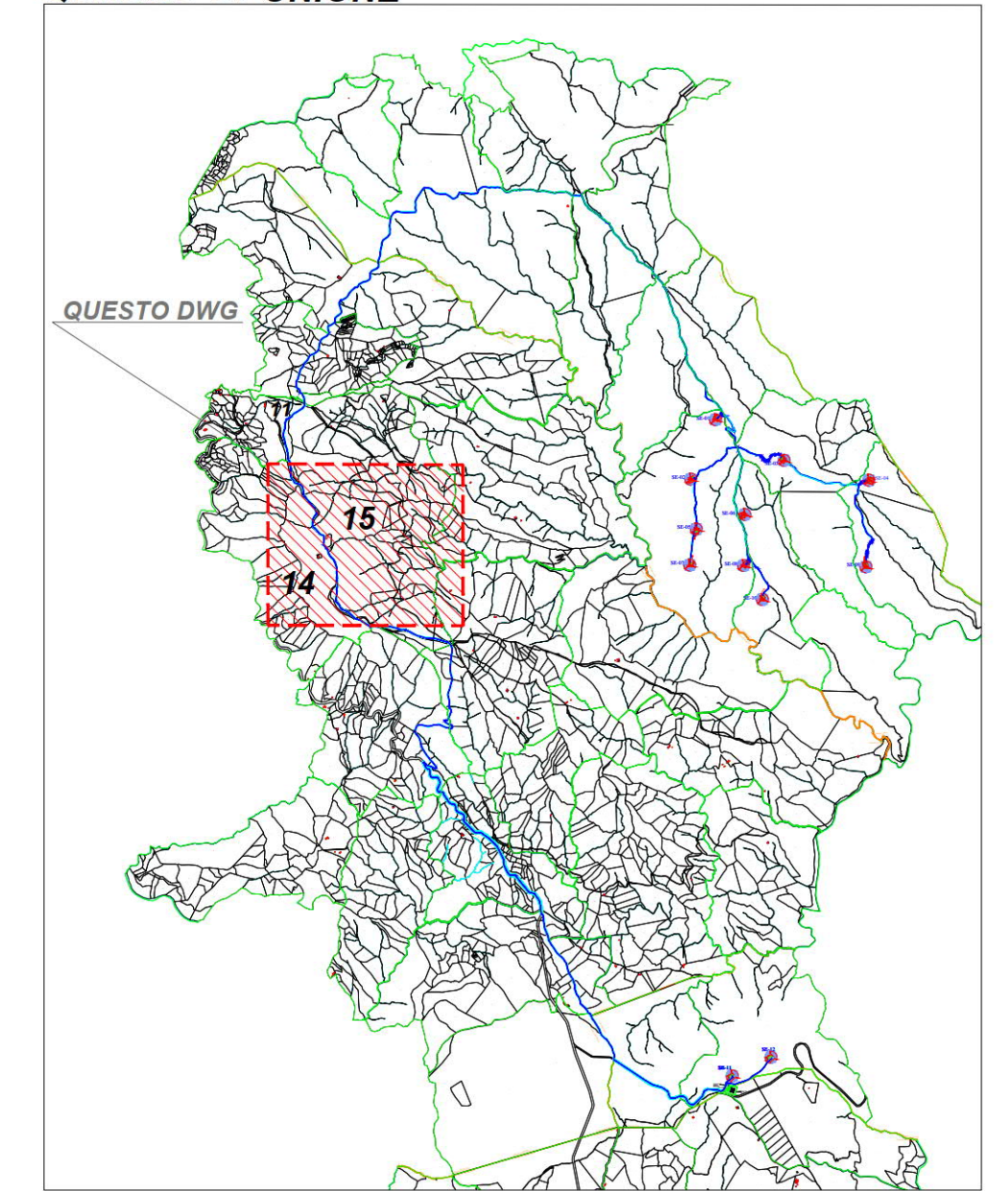

LEGENDA

Area potenzialmente impegnata dal vincolo preordinato all'esproprio (art. 52 del Testo unico in materia di espropriazione per pubblica utilità D.P.R. 327/2001)

	Area di servitù stradale e/o di cavidotto		Elettrodotto interrato MT 30 kV
	Area di Esproprio / Diritto di superficie		Viabilità - nuova costruzione
	Area di Esproprio / Diritto proprietà - Stazione AT/MT		Limite foglio catastale
	Servitù area di sorvolo		Limite Comune
	Aree in occupazioni temporanee - OT		



PROGETTO DEFINITIVO PER LA REALIZZAZIONE DI UN PARCO EOLICO COMPOSTO DA 12 AEROGENERATORI CON POTENZA COMPLESSIVA DI 57 MW NEL COMUNE DI SEUI (SU), CON OPERE CONNESSE NEI COMUNI DI SEUI (SU), ESCALAPLANO (SU) ED ESTERZILI (SU)



Proprietà	 LOTO RINNOVABILI SRL Largo Augusto n.3 20122 Milano pec:lotorinnovabili@legaimail.it					
Progettazione	 AGREENPOWER s.r.l. Sede legale: Via Serra, 44 09038 Serramanna (SU) - ITALIA Email: info@agreenpower.it	Gruppo di lavoro: Ing. Simone Abu - Civile Ambientale Ing. Michele Angel - Elettrico Ing. Enea Tocco - Civile Ambientale Dott. Gianluca Fadda	Collaboratori: Vianigoni Ambiente Geologia e Geofisica S.r.l. Ing. Carolina Voltaggio - Tetra Studio Ing. Nicola Sella - Strutturista Dott. ssa Architetto Manuela Simbula Dott. Ingegnere Francesco Motta Dott. Agronomo Vincenzo Scali Ing. Federico Mura - Tecnica Acustica Dott. Gaetano Luigi Sarcia Ing. Luigi Corio - Elettrotecnico Ing. Davide Medda - Analisi Anemologica			
Elaborato	Nome Elaborato: PIANO PARTICELLARE GRAFICO FOGLIO 14 - 15 - ESTERZILI					
Rev.	00	Novembre 2022	PRIMA EMISSIONE	Agreenpower Srl	Agreenpower Srl	Agreenpower Srl
Rev.		Data	Oggetto della revisione	Elaborazione	Verifica	Approvazione
Scala:	1:4000					
Formato:	A1	Codice Commessa	W2204EES	Codice Elaborato	ELB34-011	

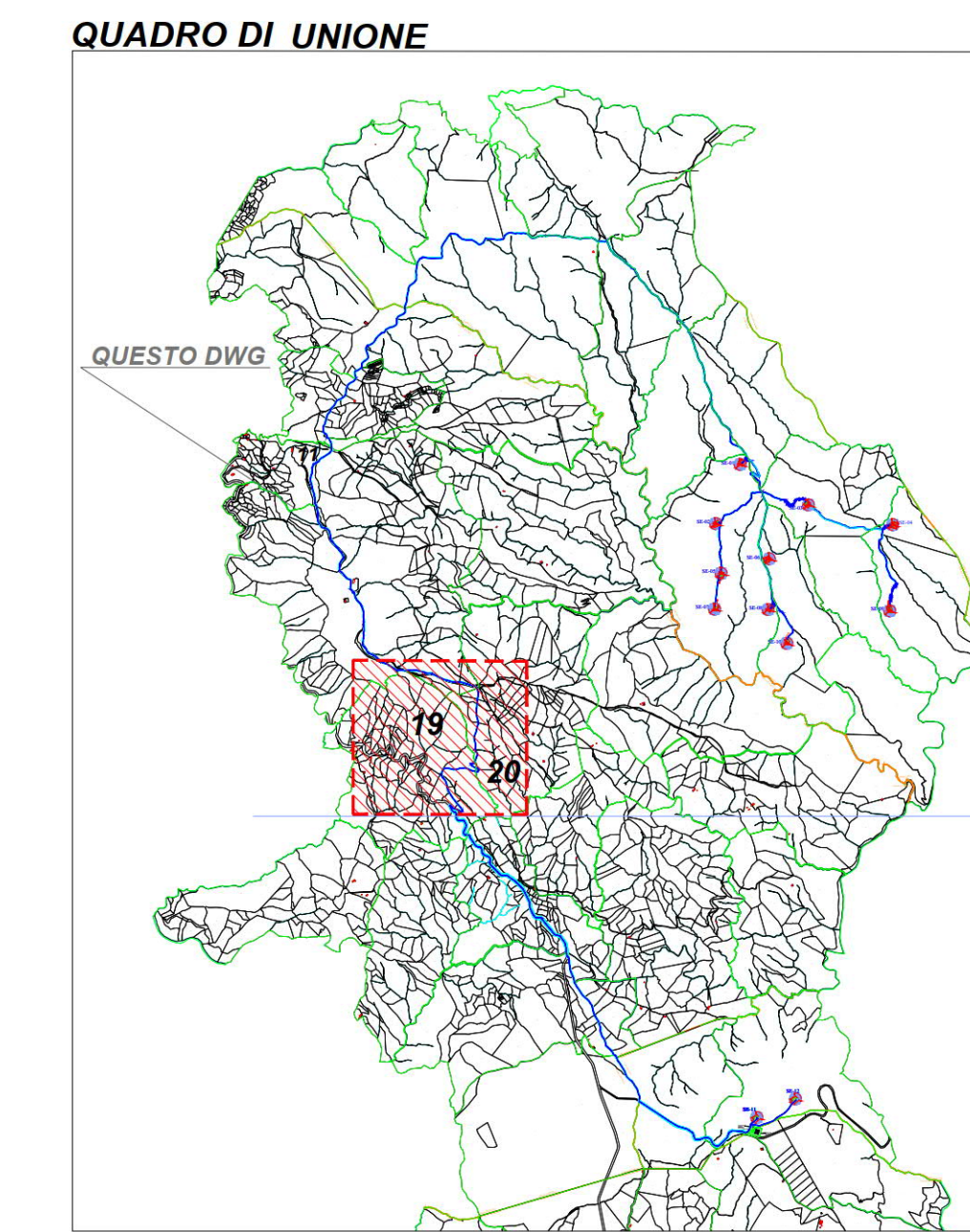
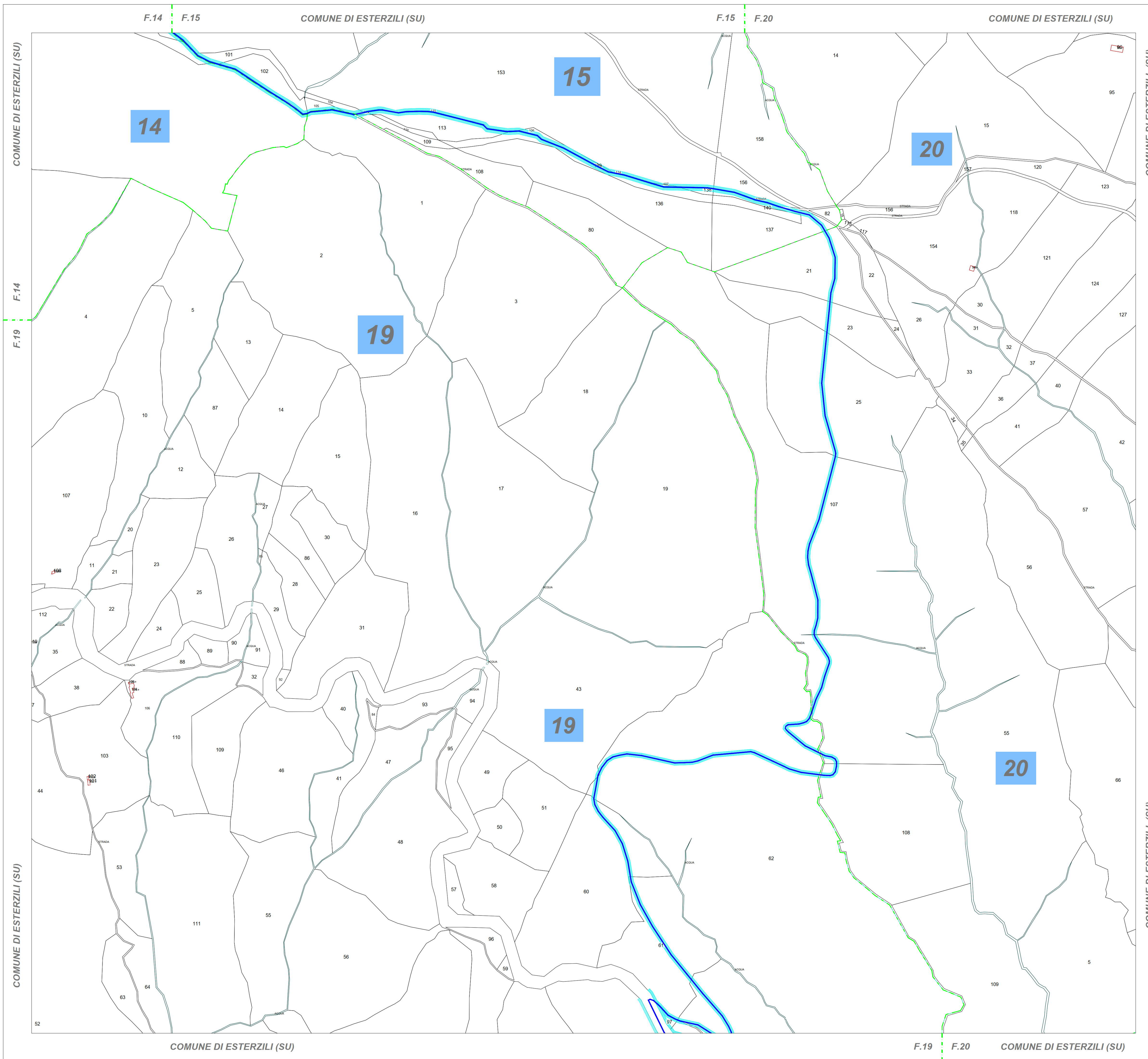

LEGENDA
 Area potenzialmente impegnata dal vincolo preordinato all'esproprio (art. 52 del Testo unico in materia di espropriazione per pubblica utilità D.P.R. 327/2001)

	Area di servizi stradale e/o di caviodotto		Elettrodotto interrato MT 30 kV
	Area di Esproprio / Diritto di superficie		Viabilità - nuova costruzione
	Area di Esproprio / Diritto proprietà - Stazione AT/MT		Limite foglio catastale
	Servitù area di sorvolo		Limite Comune
	Aree in occupazioni temporanee - OT		



PROGETTO DEFINITIVO PER LA REALIZZAZIONE DI UN PARCO EOLICO COMPOSTO DA 12 AEROGENERATORI CON POTENZA COMPLESSIVA DI 57 MW NEL COMUNE DI SEUI (SU), CON OPERE CONNESSE NEI COMUNI DI SEUI (SU), ESCALAPLANO (SU) ED ESTERZILI (SU)



Proprietà	 LOTO RINNOVABILI SRL Largo Augusto n. 3 20122 Milano pec:lotorinnovabili@legaimail.it					
Progettazione	 AGREENPOWER s.r.l. Sede legale: Via Serra, 44 09038 Serramanna (SU) - ITALIA Email: info@agreenpower.it					
Elaborato	Nome Elaborato: PIANO PARTICELLARE GRAFICO FOLGIO 19 - 20 - ESTERZILI					
Rev.	00	Novembre 2022	PRIMA EMISSIONE	Agreenpower Srl	Agreenpower Srl	Agreenpower Srl
Rev.			Oggetto della revisione	Elaborazione	Verifica	Approvazione
Scala:	1:4000					
Formato:	A1	Codice Commessa	W22035EU	Codice Elaborato	ELB34-012	

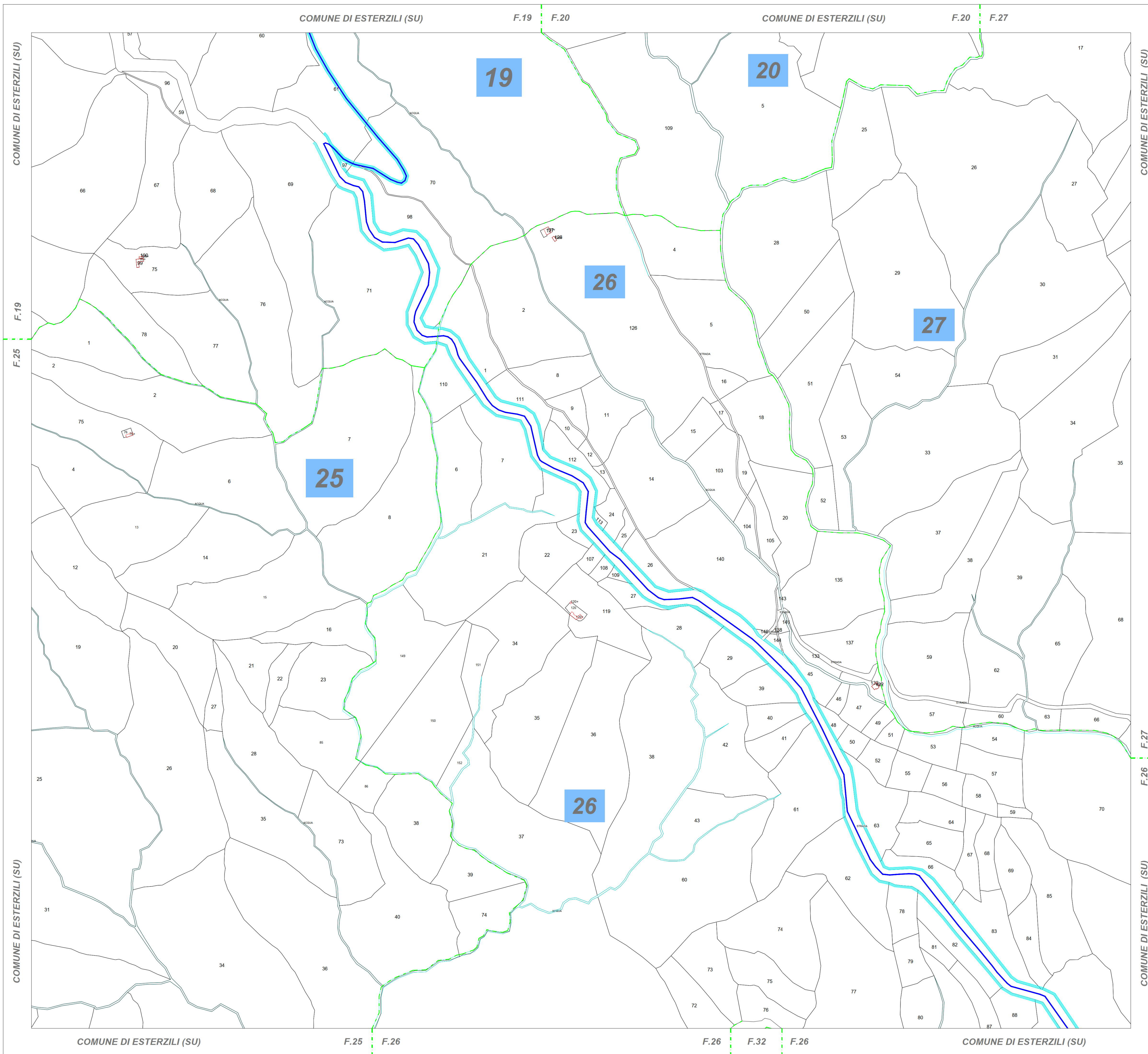

QUADRO DI UNIONE

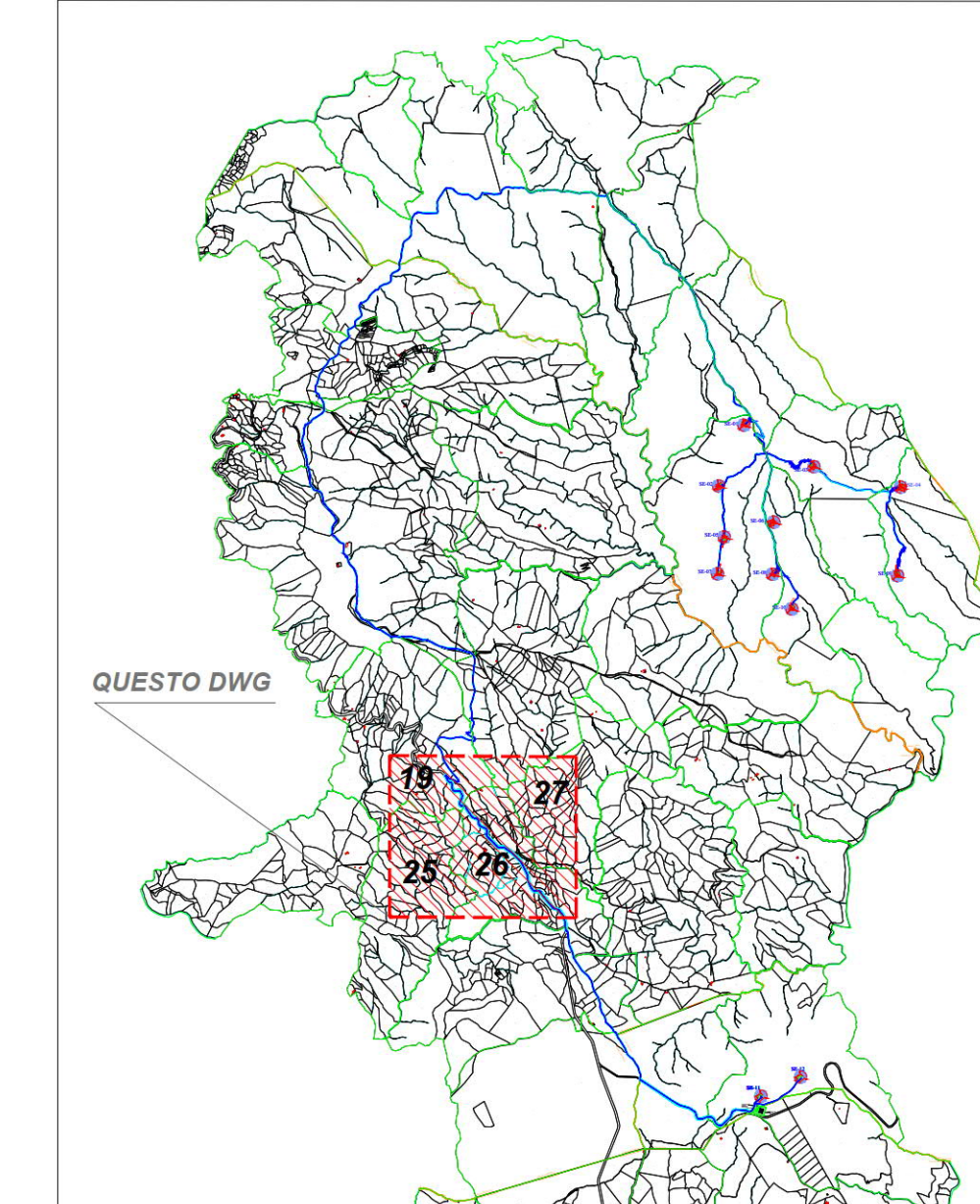

LEGENDA

Area potenzialmente impegnata dal vincolo preordinato all'esproprio (art. 52 del Testo unico in materia di espropriazione per pubblica utilità D.P.R. 327/2001)

	Area di servitù stradale e/o di caviodotto		Elettrodotto interrato MT 30 kV
	Area di Esproprio / Diritto di superficie		Viabilità - nuova costruzione
	Area di Esproprio / Diritto proprietà - Stazione AT/MT		Limite foglio catastale
	Servitù area di sorvolo		Limite Comune
	Aree in occupazioni temporanee - OT		



PROGETTO DEFINITIVO PER LA REALIZZAZIONE DI UN PARCO EOLICO COMPOSTO DA 12 AEROGENERATORI CON POTENZA COMPLESSIVA DI 57 MW NEL COMUNE DI SEUI (SU), CON OPERE CONNESSE NEI COMUNI DI SEUI (SU), ESCALAPLANO (SU) ED ESTERZILI (SU)



Proprietà	 LOTO RINNOVABILI SRL Largo Augusto n.3 20122 Milano pec:lotorinnovabili@legaimail.it						
Progettazione	 AGREENPOWER s.r.l. Sede legale: Via Serra, 44 09038 Serramanna (SU) - ITALIA Email: info@agreenpower.it						
Elaborato	Nome Elaborato: PIANO PARTICELLARE GRAFICO FOGLIO 19 - 25 - 26 - 27 - ESTERZILI						
Rev.	00	Novembre 2022	PRIMA EMISSIONE	Agreenpower Srl	Agreenpower Srl	Agreenpower Srl	
Rev.			Oggetto della revisione	Elaborazione	Verifica	Approvazione	
Scala:	1:4000						
Formato:	A1		Codice Commessa	W22035EU		Codice Elaborato	ELB34-013

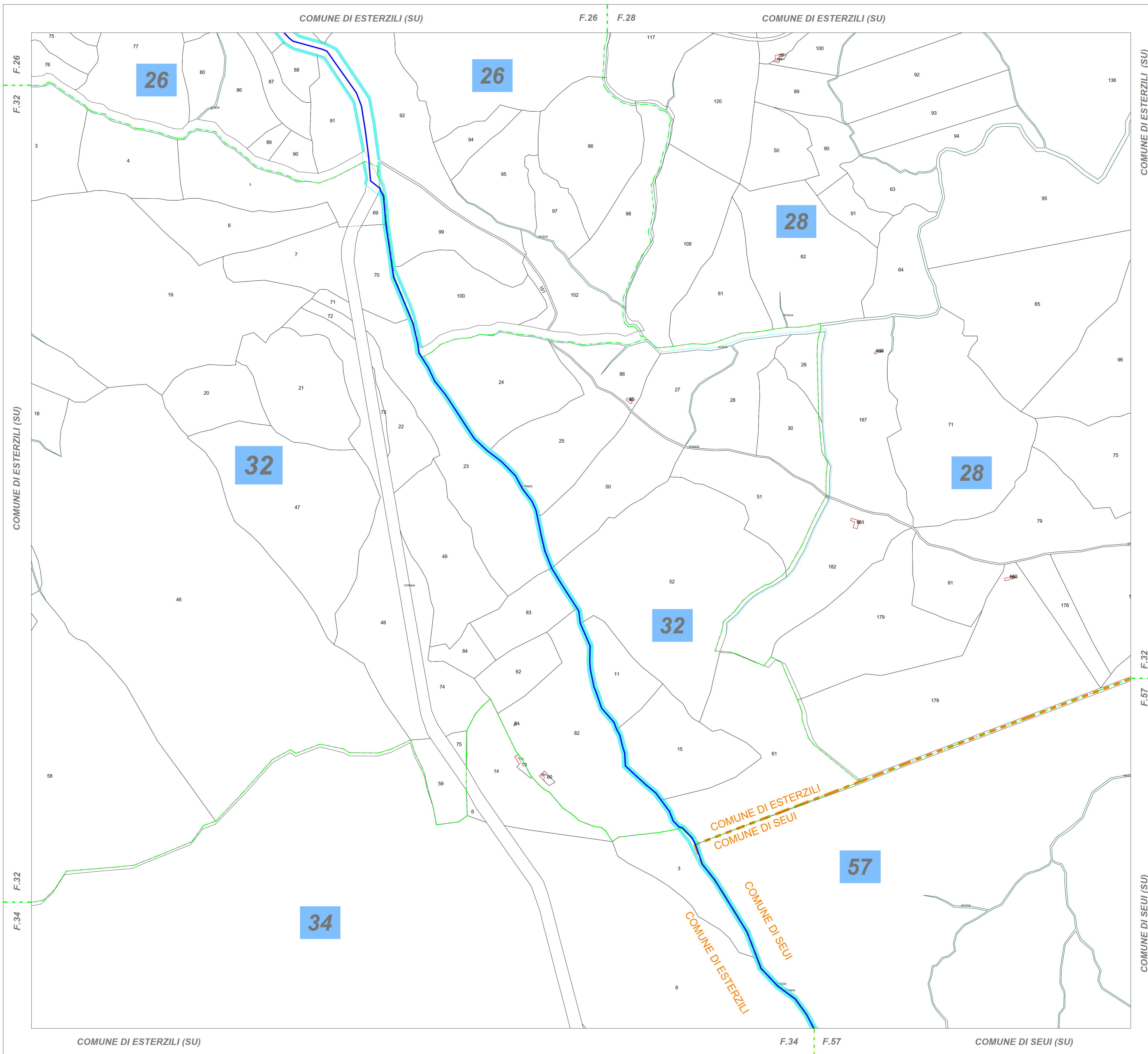

QUADRO DI UNIONE

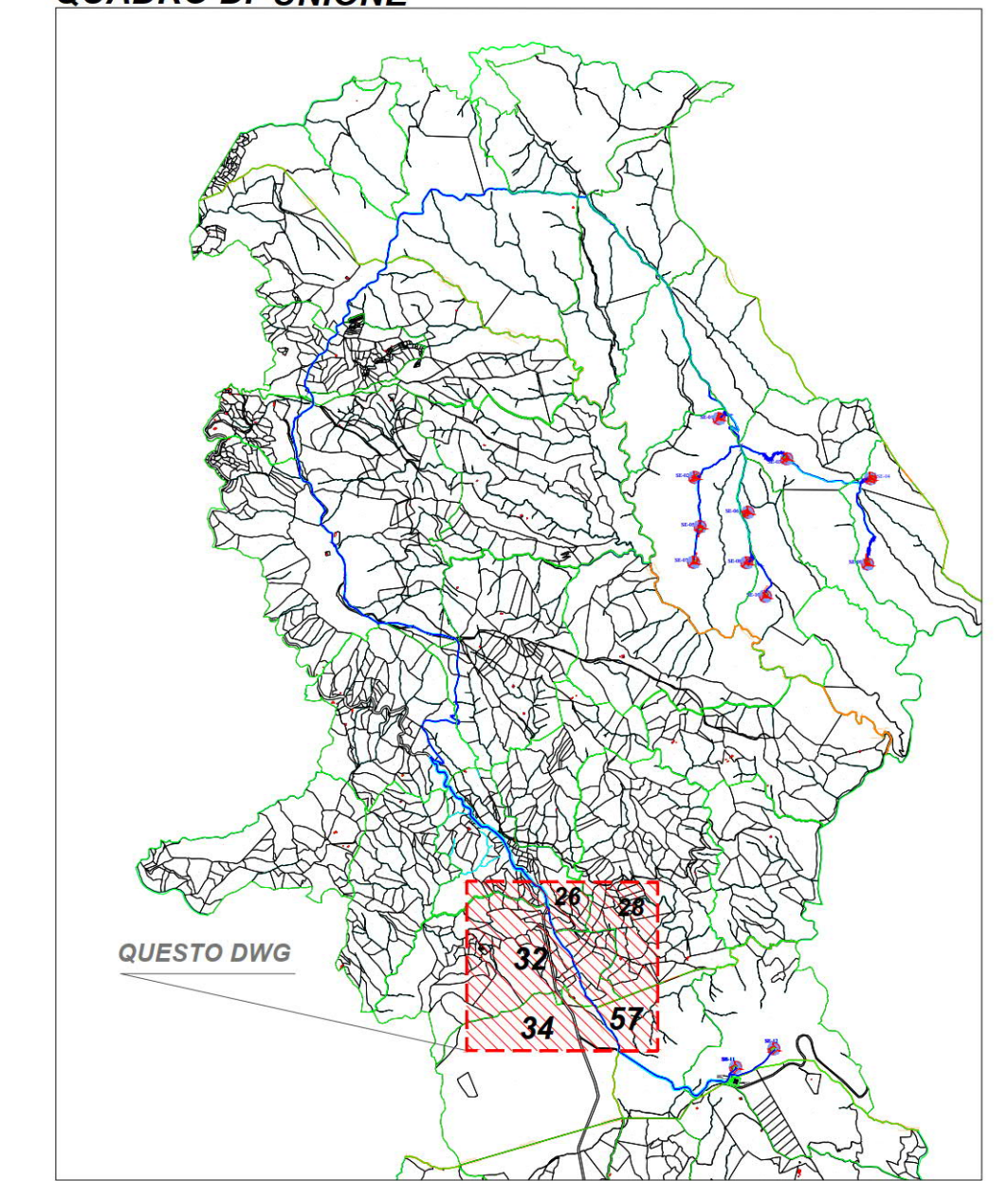

LEGENDA

Area potenzialmente impegnata dal vincolo preordinato all'esproprio (art. 52 del Testo unico in materia di espropriazione per pubblica utilità D.P.R. 327/2001)

	Area di servitù stradale e/o di cavidotto		Elettrodotto interrato MT 30 kV
	Area di Esproprio / Diritto di superficie		Viabilità - nuova costruzione
	Area di Esproprio / Diritto proprietà - Stazione AT/MT		Limite foglio catastale
	Servitù area di sorvolo		Limite Comune
	Aree in occupazioni temporanee - OT		



REGIONE SARDEGNA



PROVINCIA SUD SARDEGNA



SEUI



ESCALAPLANO



ESTERZILI

PROGETTO DEFINITIVO PER LA REALIZZAZIONE DI UN PARCO EOLICO COMPOSTO DA 12 AEROGENERATORI CON POTENZA COMPLESSIVA DI 57 MW NEL COMUNE DI SEUI (SU), CON OPERE CONNESSE NEI COMUNI DI SEUI (SU), ESCALAPLANO (SU) ED ESTERZILI (SU)



Proprietà: **LOTO RINNOVABILI SRL**
 Largo Augusto n. 3 20122 Milano
 pec:lotorinnovabili@legaimail.it

Progettazione: **AGREENPOWER s.r.l.**
 Sede legale: Via Serra, 44 09038 Serramanna (SU) - ITALIA
 Email: info@agreenpower.it

Nome Elaborato: **PIANO PARTICELLARE GRAFICO FOLGIO 26 - 28 - 32 - 34 - ESTERZILI - FOLGIO 57 - SEUI**

00	Novembre 2022	PRIMA EMISSIONE	Agreenpower Srl	Agreenpower Srl	Agreenpower Srl
Rev.	Data	Oggetto della revisione	Elaborazione	Verifica	Approvazione
Scala:	1:4000				
Formato:	A1		Codice Commessa: W22035EU	Codice Elaborato: ELB34-014	

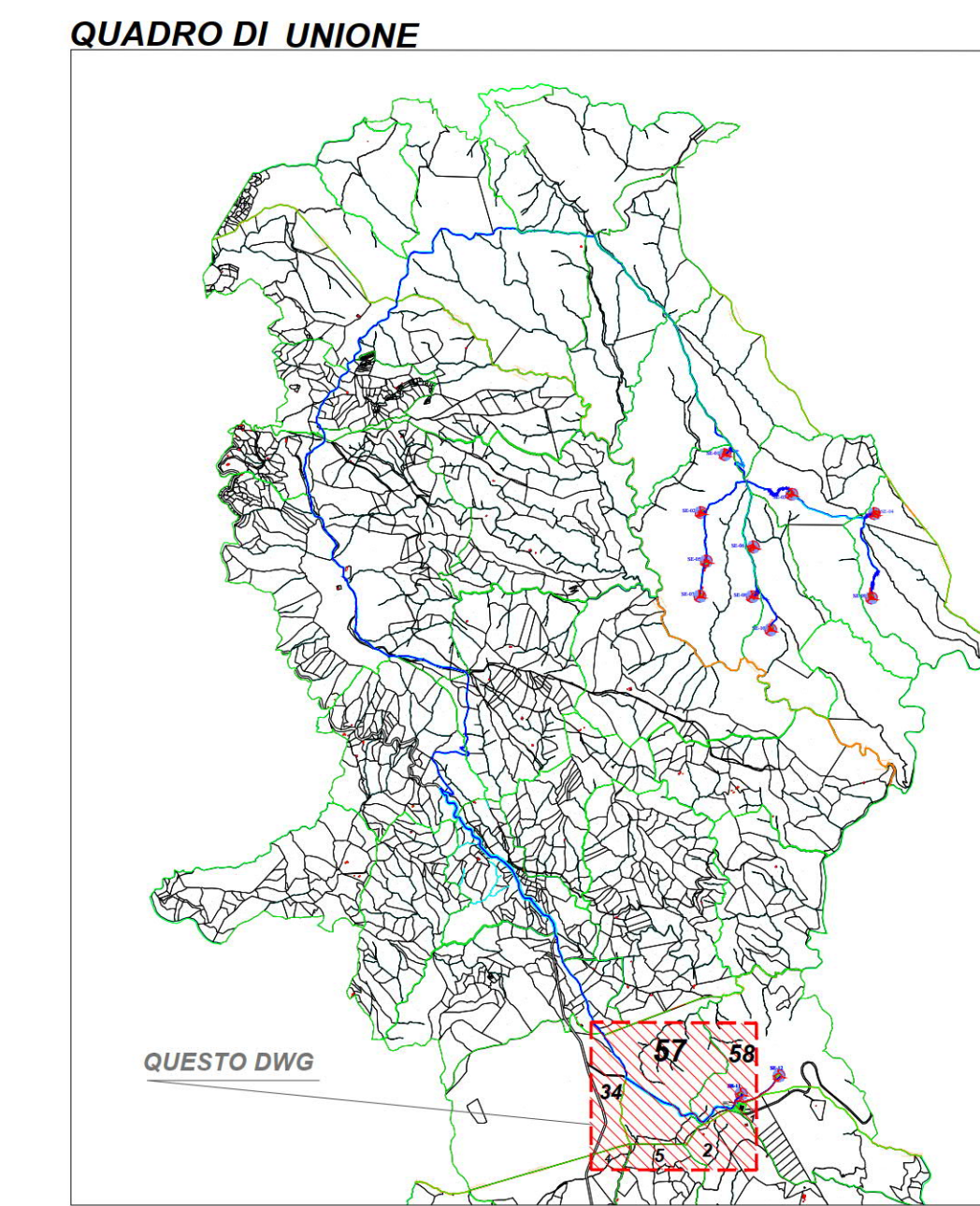
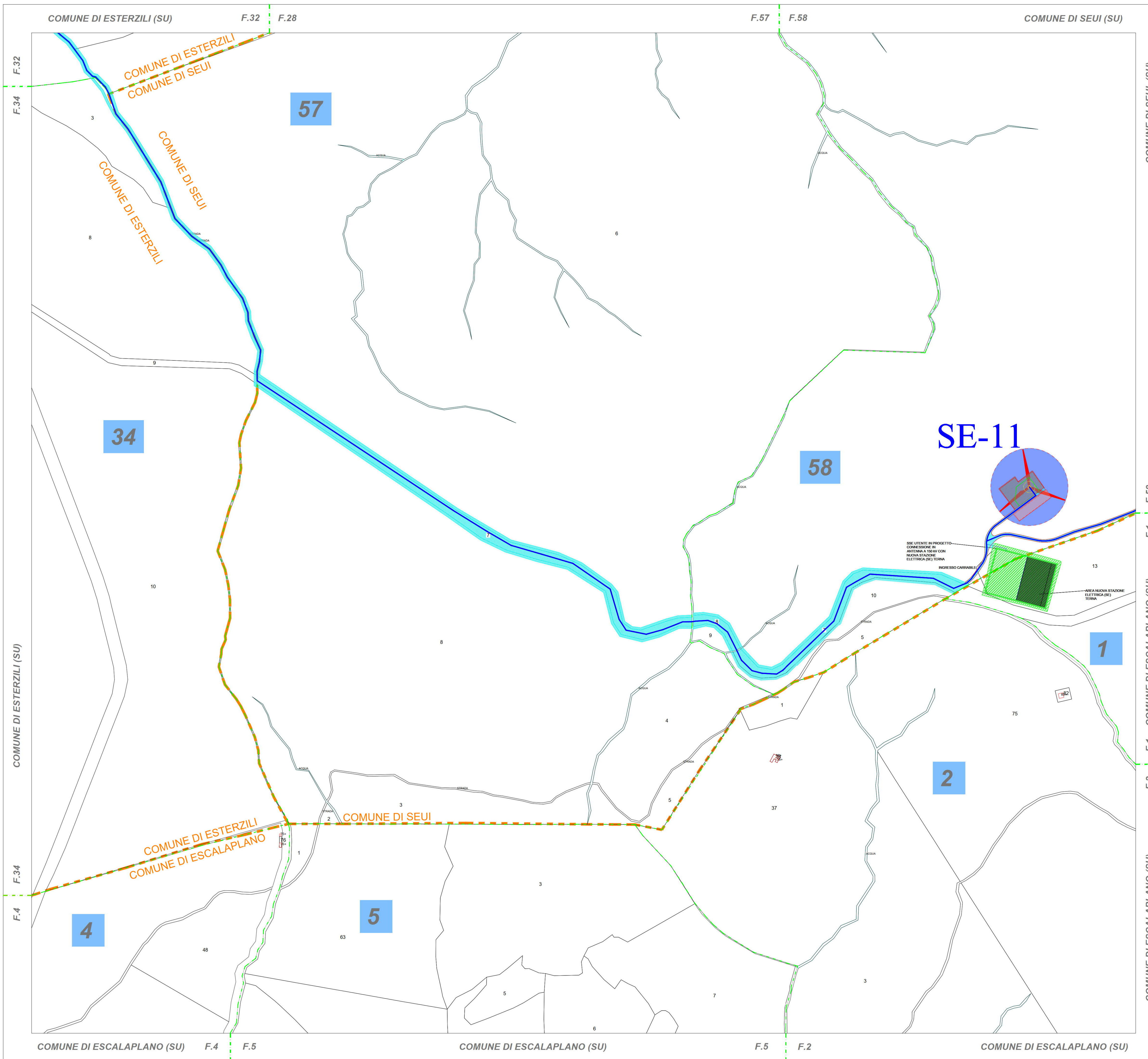

LEGENDA
 Area potenzialmente impegnata dal vincolo preordinato all'esproprio (art. 52 del Testo unico in materia di espropriazione per pubblica utilità D.P.R. 327/2001)

	Area di servizi stradale e/o di cavidotto		Elettrodotto interrato MT 30 kV
	Area di Esproprio / Diritto di superficie		Viabilità - nuova costruzione
	Area di Esproprio / Diritto proprietà - Stazione AT/MT		Limite foglio catastale
	Servitù area di sorvolo		Limite Comune
	Aree in occupazioni temporanee - OT		

PROGETTO DEFINITIVO PER LA REALIZZAZIONE DI UN PARCO EOLICO COMPOSTO DA 12 AEROGENERATORI CON POTENZA COMPLESSIVA DI 57 MW NEL COMUNE DI SEUI (SU), CON OPERE CONNESSE NEI COMUNI DI SEUI (SU), ESCALAPLANO (SU) ED ESTERZILI (SU)

Proprietà

LOTO RINNOVABILI SRL
 Largo Augusto n. 3 20122 Milano
 pec:lotorinnovabili@legaimail.it

Gruppo di lavoro:
 Ing. Simone Abu - Civile Ambientale
 Ing. Michele Angel - Elettrica
 Ing. Enea Tocco - Civile Ambientale
 Ing. Stefano Fatti - Civile Ambientale
 Dott. Gianluca Padua

Collaboratori:
 Vianigoni Ambiente Geologia e Geofisica S.r.l.
 Ing. Carlotta Volpato - Tetra Studio
 Ing. Nicola Sella - Strutturista
 Dott. ssa Architetto Manuela Simbula
 Dott. Maurizio Francesco Minola
 Dott. Agronomo Vincenzo Scialò
 Ing. Federico Miral - Tecnica Acustica
 Dott. Santiago Luis Sancio
 Ing. Luigi Caruso - Elettrotecnico
 Ing. Davide Medici - Analisi Anemologica

Progettazione

agreenpower s.r.l.
 Sede legale: Via Serra, 44
 09038 Serramanna (SU) - ITALIA
 Email: info@agreenpower.it

Elaborato

Nome Elaborato: **PIANO PARTICELLARE GRAFICO FOGLIO 57 - 58 - SEUI**

00	Novembre 2022	PRIMA EMISSIONE	Agreenpower Srl	Agreenpower Srl	Agreenpower Srl
Rev.	Data	Oggetto della revisione	Elaborazione	Verifica	Approvazione

Scala: **1:4000**
 Formato: **A1**

Codice Commessa: **W22035EU** Codice Elaborato: **ELB34-015**

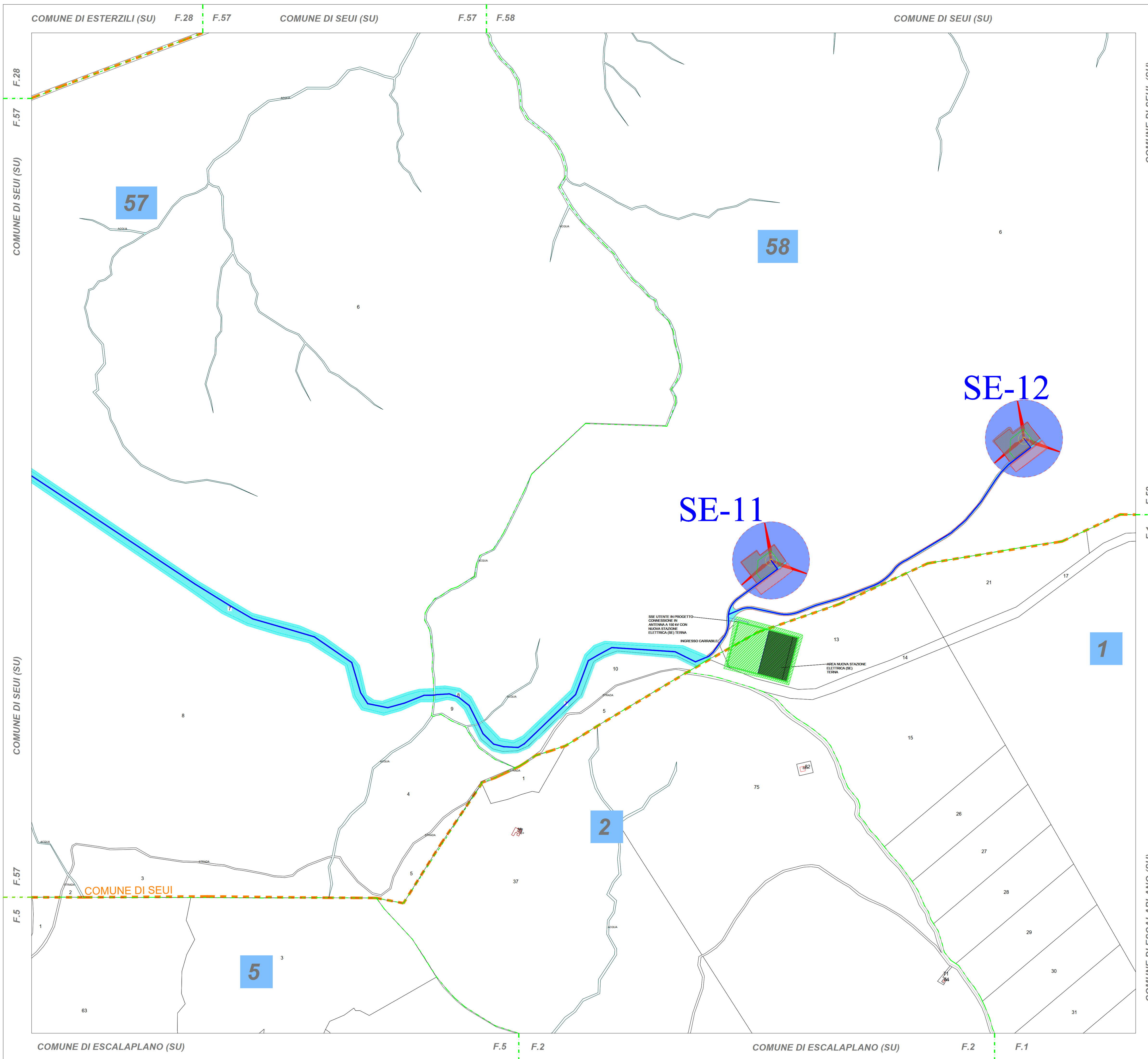

QUADRO DI UNIONE

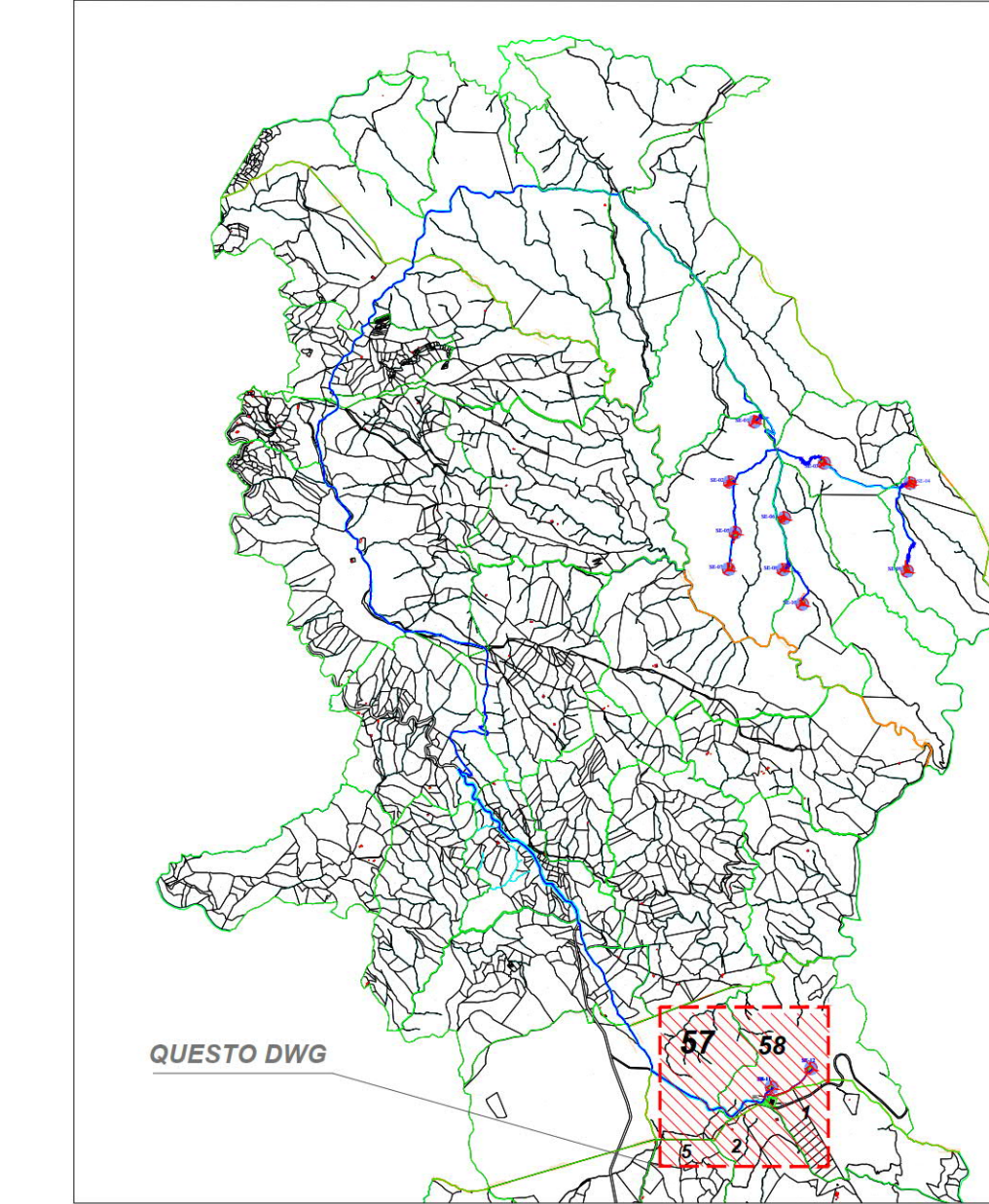

LEGENDA
Area potenzialmente impegnata dal vincolo preordinato all'esproprio (art. 52 del Testo unico in materia di espropriazione per pubblica utilità D.P.R. 327/2001)

	Area di servitù stradale e/o di cavidotto		Elettrodotto interrato MT 30 kV
	Area di Esproprio / Diritto di superficie		Viabilità - nuova costruzione
	Area di Esproprio / Diritto proprietà - Stazione AT/MT		Limite foglio catastale
	Servitù area di sorvolo		Limite Comune
	Aree in occupazioni temporanee - OT		







PROGETTO DEFINITIVO PER LA REALIZZAZIONE DI UN PARCO EOLICO COMPOSTO DA 12 AEROGENERATORI CON POTENZA COMPLESSIVA DI 57 MW NEL COMUNE DI SEUI (SU), CON OPERE CONNESSE NEI COMUNI DI SEUI (SU), ESCALAPLANO (SU) ED ESTERZILI (SU)



Proprietà

LOTO RINNOVABILI SRL
Larga Augusto n.3 20122
Milano
pec:lotorinnovabili@legaimail.it

Gruppo di lavoro:
Ing. Simone Abu - Civile Ambientale
Ing. Michele Argenti - Elettrico
Ing. Enza Tocco - Civile Ambientale
Dott. Gianluca Fadda

Collaboratori:
Vianigoni Ambientale Geologia e Geofisica S.r.l.
Ing. Carlotta Voltaggio - Tetra Studio
Ing. Nicola Salari - Strutturista
Dott. Ippolito Anselmi - Manuale Simbula
Dott. Maurizio Francesco Minola
Dott. Agrimiro Vincenzo Scialò
Ing. Federico Micali - Tecnica Acustica
Dott. Santiago Luigi Sarcia
Ing. Luigi Corallo - Elettrotecnico
Ing. Davide Medda - Analisi Anemologica

Progettazione

AGREENPOWER s.r.l.
Sede legale: Via Serra, 44
09038 Serramanna (SU) - ITALIA
Email: info@agreenpower.it

Elaborato

**PIANO PARTICELLARE GRAFICO
FOGLIO 57 - 58 - SEUI - FOGLIO 1 - 2 - ESCALAPLANO**

00	Novembre 2022	PRIMA EMISSIONE	Agreenpower Srl	Agreenpower Srl	Agreenpower Srl
Rev.	Data	Oggetto della revisione	Elaborazione	Verifica	Approvazione

Scala: **1:4000**
Formato: **A1**

Codice Commessa: **W22035EU** Codice Elaborato: **ELB34-016**