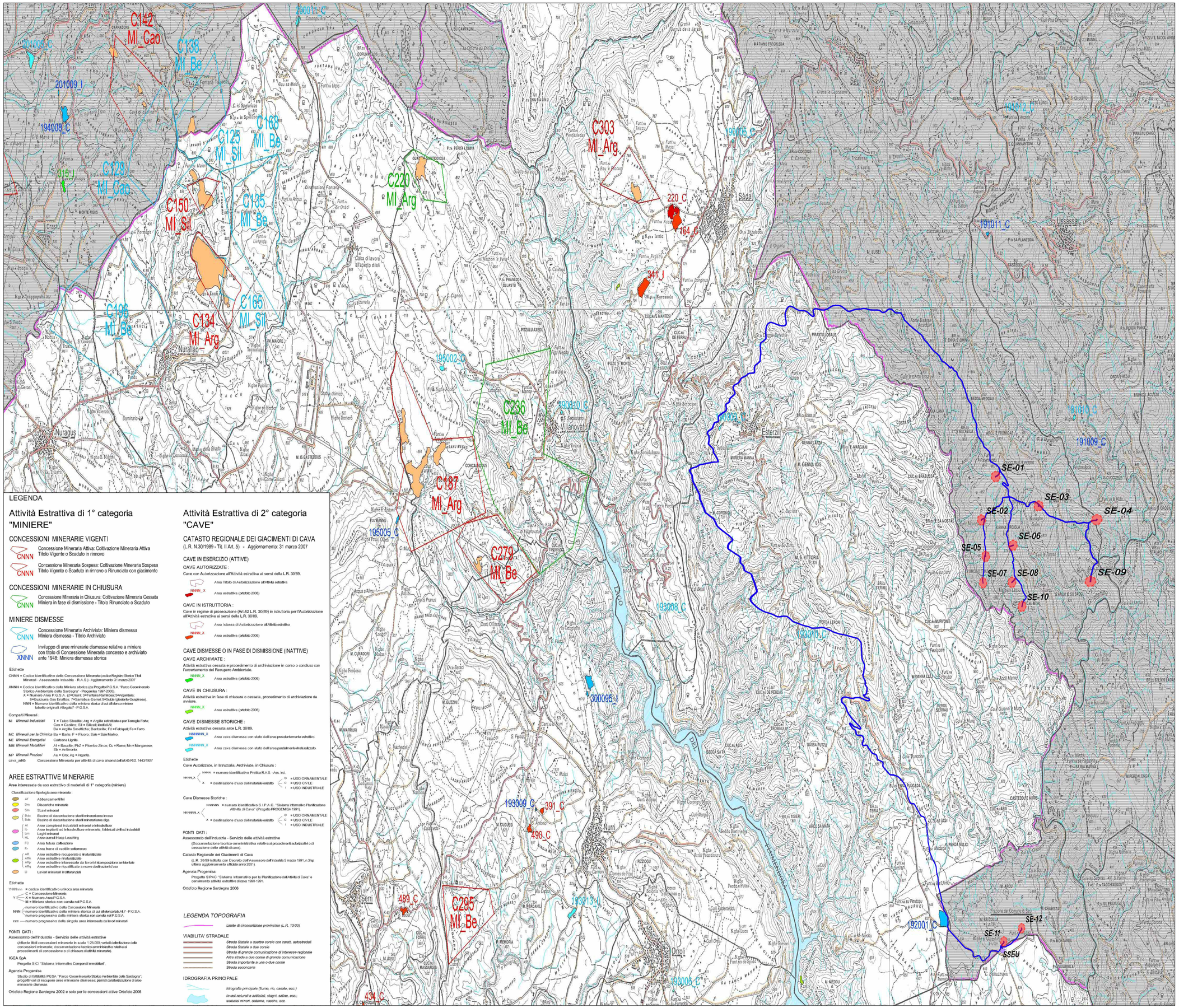

LEGENDA

Attività Estrattiva di 1° categoria "MINIERE"

CONCESSIONI MINERARIE VIGENTI

- CNNN — Concessione Mineraria Attiva: Coltivazione Mineraria Attiva Titolo Vigente o Scaduto in rinnovo
- CNNN — Concessione Mineraria Sospesa: Coltivazione Mineraria Sospesa Titolo Vigente o Scaduto in rinnovo o Rinunciato con giacimento

CONCESSIONI MINERARIE IN CHIUSURA

- CNNN — Concessione Mineraria in Chiusura: Coltivazione Mineraria Cessata Miniera in fase di dismissione - Titolo Rinunciato o Scaduto

MINIERE DISMESSE

- CNNN — Concessione Mineraria Archiviata: Miniera dismessa Miniera dismessa - Titolo Archiviato
- XNNN — Inviluppo di aree minerarie dismesse relative a miniere con titolo di Concessione Mineraria concesso e archiviato ante 1948: Miniera dismessa storica

Etichette

CNNN = Codice Identificativo della Concessione Mineraria (codice Registro Storico Titoli Minerari - Assessorato Industria - R.A.S.) - Aggiornamento: 31 marzo 2007

XNNN = Codice Identificativo della Miniera storica (da Progetto P.G.S.A. "Parco Geominerario Storico Ambientale della Sardegna" - Progemisa 1997-2000).
X = Numero Area P.G.S.A. (2=Orani; 3=Funtana Raminosa; 5=Argentiera; 6=Guzzurra-Sos Enattos; 7=Gennamaria-Genna Selidulu (giacimento Guspinese).
NNN = Numero Identificativo della miniera storica di cui all'elenco miniere tabelle originali Allegato7 - P.G.S.A.

Compatti Minerali :

- MI *Minerali Industriali* — T = Talco Steatite; Arg = Argilla refrattaria e per Terracotta Fiore; Cao = Caolino; Sil = Silicati Ideali;A4; Ba = Argilla Smettitica; Bentonite; Fd = Feldspati; Fa = Fiore.
- MC *Minerali per la Chimica* — Ba = Barite; F = Fluoro; Sale = Sale Marino.
- ME *Minerali Energetici* — Carbone Ligite.
- MM *Minerali Metalliferi* — Al = Bauxite; PbZ = Piombo Zinco; Cu = Rame; Mn = Manganese; Sb = Antimonio.
- MP *Minerali Preziosi* — Au = Oro; Ag = Argento.

cava_all45 — Concessione Mineraria per attività di cava ai sensi dell'art.45 R.D. 1443/1927

AREE ESTRATTIVE MINERARIE

Aree interessate da uso estrattivo di materiali di 1° categoria (miniere)

Classificazione tipologia area mineraria :

- Af — Abbancamenti/fini
- Dm — Discarica mineraria
- Sm — Scavi minerari
- Bdo — Bacino di decantazione sterili minerari area invaso
- Bdb — Bacino di decantazione sterili minerari area diga
- Ai — Aree complessi industriali minerari e infrastrutture
- Ib — Aree impianti ed infrastrutture minerario, fabbricati civili ed industriali
- Lm — Laghi minerari
- HL — Aree cumuli Heap Leaching
- FC — Area futura coltivazione
- Fr — Area frana di vuoti in sottomano
- AR — Aree estrattive recuperate o rinaturalizzate
- ARn — Aree estrattive rinaturalizzate
- ARp — Aree estrattive interessate da lavori di decomposizione ambientale
- ARq — Aree estrattive riqualificate a nuove destinazioni d'uso
- Li — Lavori minerari in/alterna/alti

Etichette

NNNnnn = codice identificativo univoco area mineraria
- C = Concessione Mineraria
- X = Numero Area P.G.S.A.
- M = Miniera storica non censita nel P.G.S.A.

NNN
- numero identificativo della Concessione Mineraria
- numero identificativo della miniera storica di cui all'elenco tab.All.7 - P.G.S.A.
- numero progressivo della miniera storica non censita nel P.G.S.A.

nnn — numero progressivo della singola area interessata da lavori minerari

FONTI DATI :

Assessorato dell'Industria - Servizio delle attività estrattive
(Attlante Moll concessioni minerarie in scala 1:25.000; verbali delimitazione delle concessioni minerarie; documentazione tecnico-amministrativa relativa ai procedimenti di concessione o di chiusura di attività minerarie)

IGEA SpA
Progetto SIC! "Sistema Informativo Comparti Immobiliari".

Agenzia Progemisa
Studio di fattibilità PGSA "Parco Geominerario Storico Ambientale della Sardegna"; progetti vari di recupero area mineraria dismessa; piani di caratterizzazione di aree minerarie dismesse.

Ortofoto Regione Sardegna 2002 e solo per le concessioni attive Ortofoto 2006

Attività Estrattiva di 2° categoria "CAVE"

CATASTO REGIONALE DEI GIACIMENTI DI CAVA

(L.R. N.30/1989 - Tit. II Art. 5) - Aggiornamento: 31 marzo 2007

CAVE IN ESERCIZIO (ATTIVE)

CAVE AUTORIZZATE :

Cave con Autorizzazione all'Attività estrattiva ai sensi della L.R. 30/89.

- Area Titolo di Autorizzazione all'Attività estrattiva
- NNNN_X — Area estrattiva (ortofoto 2006)

CAVE IN ISTRUTTORIA :

Cave in regime di prosecuzione (Art.42 L.R. 30/89) in istruttoria per l'Autorizzazione all'Attività estrattiva ai sensi della L.R. 30/89.

- Area Istanza di Autorizzazione all'Attività estrattiva
- NNNN_X — Area estrattiva (ortofoto 2006)

CAVE DISMESSE O IN FASE DI DISMISSIONE (INATTIVE)

CAVE ARCHIVIATE :

Attività estrattiva cessata e procedimento di archiviazione in corso o concluso con l'accertamento del Recupero Ambientale.

- NNNN_X — Area estrattiva (ortofoto 2006)

CAVE IN CHIUSURA :

Attività estrattiva in fase di chiusura o cessata, procedimento di archiviazione da avviare.

- NNNN_X — Area estrattiva (ortofoto 2006)

CAVE DISMESSE STORICHE :

Attività estrattiva cessata ante L.R. 30/89.

- NNNNNN_X — Area cava dismessa con stato dell'area prevalentemente estrattivo.
- NNNNNN_X — Area cava dismessa con stato dell'area parzialmente rinaturalizzato.

Etichette

Cave Autorizzate, in Istruttoria, Archiviate, in Chiusura :

NNNN_X
- NNNN = numero Identificativo Pratica R.A.S. - Ass. Ind.
- X = destinazione d'uso del materiale estratto
  - D = USO ORNAMENTALE
  - C = USO CIVILE
  - I = USO INDUSTRIALE

Cave Dismesse Storiche :

NNNNNN_X
- NNNNNN = numero Identificativo S.I.P.A.C. "Sistema Informativo Pianificazione Attività di Cava" (Progetto PROGEMISA 1997)
- X = destinazione d'uso del materiale estratto
  - D = USO ORNAMENTALE
  - C = USO CIVILE
  - I = USO INDUSTRIALE

FONTI DATI :

Assessorato dell'Industria - Servizio delle attività estrattive
(Documentazione tecnico-amministrativa relativa ai procedimenti autorizzativi o di cessazione delle attività di cava)

Catasto Regionale dei Giacimenti di Cava
(L.R. 30/89 istituita con Decreto dell'Assessore dell'industria 5 marzo 1991, n.3/sp ultimo aggiornamento ufficiale anno 2001)

Agenzia Progemisa
Progetto SIPAC "Sistema Informativo per la Pianificazione dell'Attività di Cava" e censimento attività estrattive di cava 1990-1991.

Ortofoto Regione Sardegna 2006

LEGENDA TOPOGRAFIA

Limite di circoscrizione provinciale (L.R. 10/03)

VIABILITA' STRADALE

- *Strada Statale a quattro corsie con caratt. autostradali*
- *Strada Statale a due corsie*
- *Strada di grande comunicazione di interesse regionale*
- *Altre strade a due corsie di grande comunicazione*
- *Strada importante a una o due corsie*
- *Strada secondaria*

IDROGRAFIA PRINCIPALE

- *Idrografia principale (fiume, rio, canale, ecc.)*
- *Invasi naturali e artificiali, stagni, saline, ecc.; serbatoi minori, cisterne, vasche, ecc.*

Legenda

- Aerogeneratore
- Cavidotto MT 30kV
- SSEU (Sottostazione Elettrica Utente) 30/150 kV

Sito Internet: "https://www.regione.sardegna.it/j/v/509?s=1&v=9&c=4400&na=1&n=100&nohr=1&tb=4394&nc=1&tb=4394&st=2"

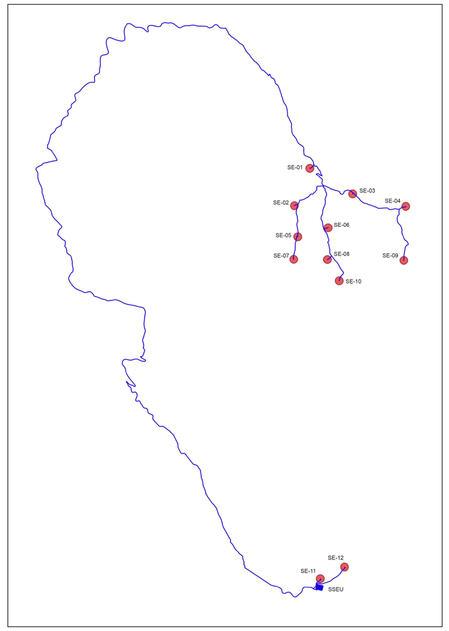

REGIONE SARDEGNA | PROVINCIA SUD SARDEGNA | SEUI | ESCALAPLANO | ESTERZILI

PROGETTO DEFINITIVO PER LA REALIZZAZIONE DI UN PARCO EOLICO COMPOSTO DA 12 AEROGENERATORI CON POTENZA COMPLESSIVA DI 57 MW NEL COMUNE DI SEUI (SU), CON OPERE CONNESSE NEI COMUNI DI SEUI (SU), ESCALAPLANO (SU) ED ESTERZILI (SU)

Proponente

LOTO RINNOVABILI SRL
Largo Augusto n.3 20122
Milano
pec:lotorinnovabili@legalmail.it

ORDINE DEGLI INGEGNERI DELLA PROVINCIA DI CAGLIARI
Dott. Ing. SIMONE ABIS
abis simone
Ordine degli Ingegneri della Provincia di Cagliari
Iscrizione n. 2612
20.12.2022 11:43:37 GMT+01:00

Progettazione

agreenpower s.r.l.
AGREENPOWER s.r.l.
Sede legale: Via Serra, 44
09038 Serramanna (SU) - ITALIA
Email: info@agreenpower.it

Gruppo di lavoro:
- Ing. Simone Abis - Civile Ambientale
- Ing. Michele Angari - Elettrico
- Ing. Enea Tocco - Civile Ambientale
- Ing. Stefano Farci - Civile Ambientale
- Dott. Gianluca Fadda

Collaboratori:
- Viantgeomat Ambiente Geologia e Geofisica S.r.l
- Ing. Gianluca Frongia - Tetto Studio
- Ing. Nicola Sotgiu - Strutturista
- Dott.ssa Archeologa Manuela Simbula
- Dott. Naturalista Francesco Mercia
- Ing. Alessandro Frongia - Elettrico
- Ing. Federico Musiari - Tecnico Acustico
- Dott. Geologo Luigi Sanciu
- Ing. Luigi Cocco - Ammatarazzo
- Ing. Davide Mistici - Audio Ingegneria

Elaborato

Nome Elaborato:

STRALCIO CARTOGRAFIA PIANO REGIONALE ATTIVITÀ ESTRATTIVE

Rev.	Data	Oggetto della revisione	Elaborazione	Verifica	Approvazione
00	Novembre 2022	Prima emissione	Agreenpower Srl	Agreenpower Srl	Agreenpower Srl

Scala:	1:50000	Codice Commessa	W22035EU
Formato:	A0	Codice Elaborato	ELB05