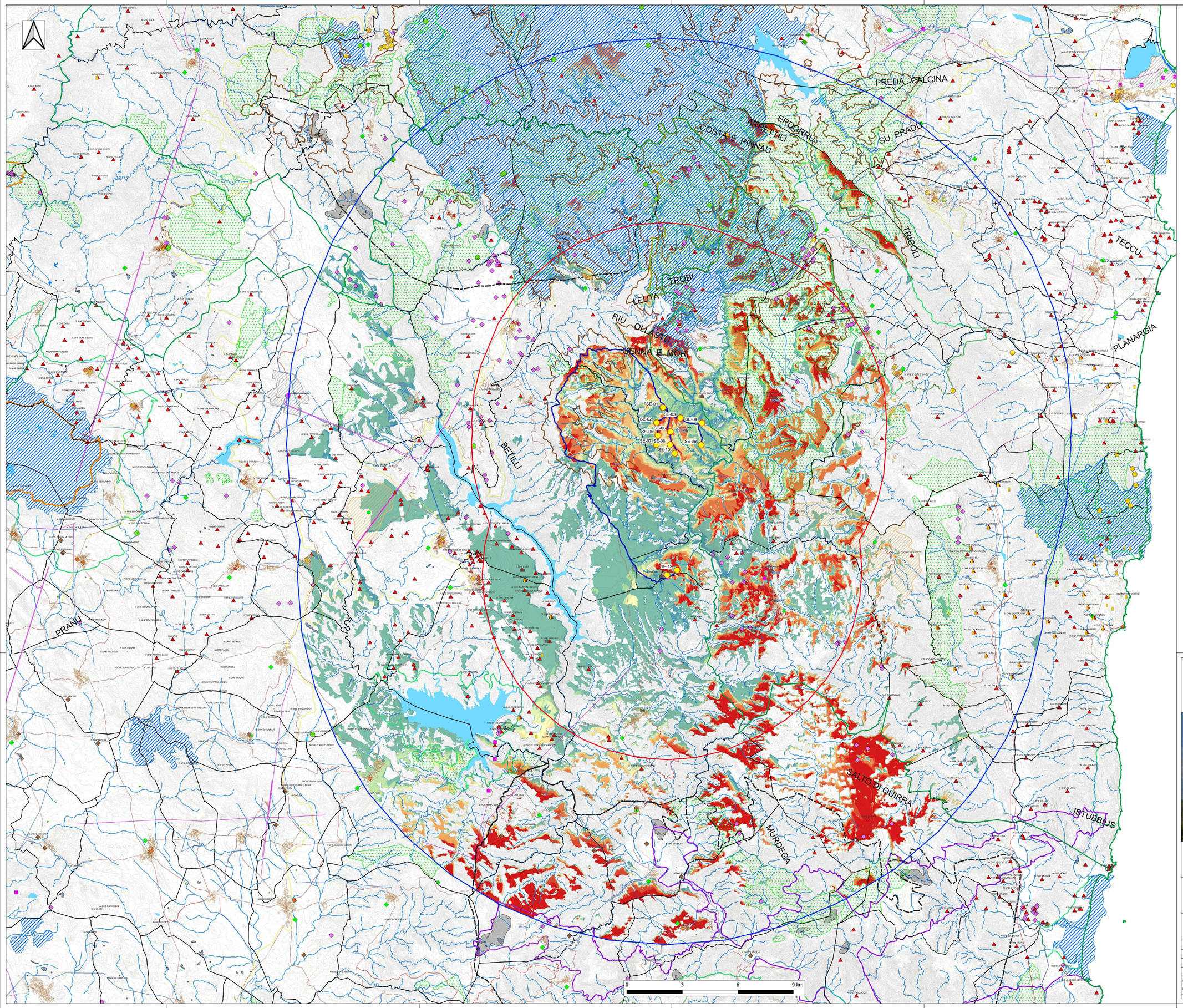

Aerogeneratori WTG in progetto
Area SE Utenza
Cavidotto MT
Limiti comunali
Limiti provinciali
Buffer 10 km
Buffer 20 km
Punti di vista individuati
per una visione più chiara dei punti di vista si rimanda all'elaborato "ELB18"

Mappa di visibilità [n. torri visibili]
- 1 torre visibile
- 2 torri visibili
- 3 torri visibili
- 4 torri visibili
- 5 torri visibili
- 6 torri visibili
- 7 torri visibili
- 8 torri visibili
- 9 torri visibili
- 10 torri visibili
- 11 torri visibili
- 12 torri visibili

Area interessata da parchi eolici
Linea elettrica
Condotta idrica
Rete stradale
Impianti ferroviari
Grandi aree industriali

Repertorio beni 2017
(fonte: sardegnageoportale)
- Proposte di insussistenza vincolo
- Beni culturali archeologici
- Beni culturali architettonici
- Beni identitari
- Beni paesaggistici

PPR - assetto ambientale
(fonte: sardegnageoportale)
- Monumenti Naturali istituiti L.R. 31/89
- Grotte e caverne
- Alberi monumentali
- Fiumi, torrenti, corsi d'acqua
- Aree fiumi e torrenti
- Laghi, invasi e stagni
- Aree con quota superiore a 900 metri
- Oasi permanenti di protezione faunistica e di cattura
- Sistema regionale dei parchi
- Aree minerarie dismesse
- Scavi
- Discariche
- Aree gestione speciale Ente Foreste
- Siti di interesse comunitario

PPR - assetto storico culturale
(fonte:sardegnageoportale)
- Area dell'organizzazione mineraria
- Aree di bonifica
- Parco geominerario ambientale e storico - DM 08.09.2016

PPR - assetto insediativo
(fonte:sardegnageoportale)
- Nodi dei trasporti
- Ciclo dei rifiuti
- Depuratori
- Centrale elettrica
- Parchi eolici

REGIONE SARDEGNA | PROVINCIA SUD SARDEGNA | SEUI | ESCALAPLANO | ESTERZILI

PROGETTO DEFINITIVO PER LA REALIZZAZIONE DI UN PARCO EOLICO COMPOSTO DA 12 AEROGENERATORI CON POTENZA COMPLESSIVA DI 57 MW NEL COMUNE DI SEUI (SU) CON OPERE CONNESSE NEI COMUNI DI SEUI (SU), ESCALAPLANO (SU) ED ESTERZILI (SU)

Proponente

LOTO RINNOVABILI SRL
largo Augusto n.3 20122
Milano
pec:lotorinnovabili@legalmail.it

ORDINE INGEGNERI PROVINCIA CAGLIARI
Dott. Ing. SIMONE ABIS
N. 7742

abis simone
Ordine degli Ingegneri della Provincia di Cagliari
Signature
20.12.2022 13:00:23 GMT+01:00

Firmato digitalmente da:
MARINO MARIA ANTONETTA
Data:
19/12/2022 13:55
Organizzazione:
ARVIA INGEGNERIA PROFESSIONALE S.R.L.
Valido dal 09/06/2020 al 09/06/2023
ArviaPEC S.p.A.
RM CA 3

Progettazione

agreenpower s.r.l.
AGREENPOWER s.r.l.
Sede legale: Via Serra, 44
09038 Serramanna (SU) - ITALIA
Email: info@agreenpower.it

Gruppo di lavoro:
Ing. Simone Abis - Civile Ambientale
Ing. Michele Anger - Elettrico
Ing. Maria Antonetta Marino - Ambientale
Ing. Stefano Farli - Civile Ambientale
Dott. Gianluca Faddis

Collaboratori:
Vamirgeoind Ambiente Geologia e Geofisica S.r.l
Ing. Gianluca Vurlaggio - Tecno Studio
Ing. Luca Cocco - Ambientale
Dott.ssa Archeologa Marcella Sirigiuta
Dott. Naturalista Francesco Marcis
Dott. Agronomo Giovanni Usai
Ing. Federico Mauri - Tecnico Acustico
Dott. Geologo Luigi Sanciu
Ing. Luigi Cocco - Telecomunicazioni
Ing. Davide Medici - Analisi Anemologica

Elaborato

Nome Elaborato:

CARTA DELLA VISIBILITÀ A 20 KM

Rev.	Data	Oggetto della revisione	Elaborazione	Verifica	Approvazione
00	Novembre 2022	Prima emissione	Vamirgeoind Srl	Vamirgeoind Srl	Agreenpower Srl

Scala:	1:65.000	Codice Commessa: W22035EU	Codice Elaborato: ELB13b
Formato:	A0		