

CARTA DEI DISPOSITIVI DI TUTELA PAESAGGISTICA

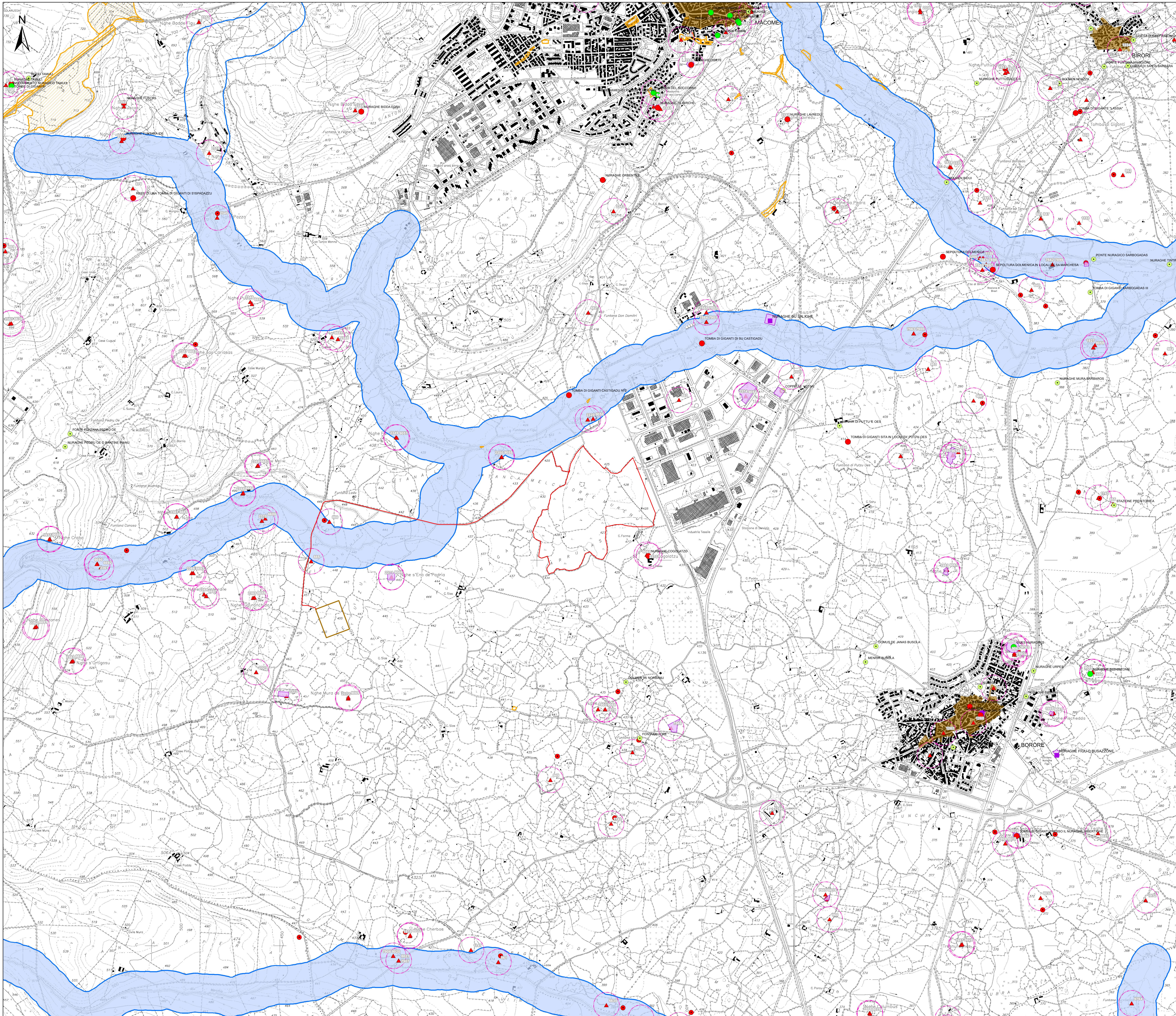

- Legenda**
- Opere in progetto
 - Futura stazione elettrica RTN di trasformazione 380/150/36 kV
 - BENI CULTURALI VINCOLATI AI SENSI DELLA PARTE II DEL D.LGS. 42/04 e SS.MM.II.**
 - Beni culturali architettonici - Fonte: Repertorio del Mosaico dei beni paesaggistici e identitari - Anno 2017
 - Beni culturali - Fonte: <http://vincollirene.beniculturali.it/>
 - Di interesse culturale dichiarato
 - Di interesse culturale non verificato
 - Verifica di interesse culturale in corso
 - Beni dichiarati di interesse culturale (Fonte: Segretariato Regionale del Ministero della Cultura per la Sardegna)**
 - Beni derivati dal Segretariato regionale tramite ricognizione archeologica
 - Area di pertinenza dei Beni
 - Ulteriori beni da ricognizione archeologica**
 - Beni PPR riciclati tramite ricognizione dell'Archeologo
 - Beni VIR riciclati tramite ricognizione dell'Archeologo
 - Beni PPR e VIR riciclati tramite ricognizione dell'Archeologo
 - Ulteriori beni individuati tramite ricognizione archeologica
 - Beni paesaggistici individuati dal PPR (art. 143 D.Lgs. 42/2004 ss.mm.ii.)**
 - Alberi monumentali (artt. 8,17,18 N.T.A. PPR)
 - Area caratterizzate da edifici e manufatti di valenza storico-culturale (artt. 8, 47, 48, 49, 50 N.T.A. PPR)
 - Fascia di rispetto di 100 m da aree caratterizzate da edifici e manufatti di valenza storico-culturale
 - Grotte e caverne (artt. 8,17,18 N.T.A. PPR)
 - Mattici di sviluppo dei centri di antica e prima formazione (artt. 8,47,51,52,53 N.T.A. PPR)
 - Fascia di rispetto di 150 m dai corsi d'acqua cartografati dal PPR (artt. 8,17,18 N.T.A. PPR)
 - Fascia di rispetto di 300 m da zone umide, laghi naturali e invasi artificiali (artt. 8,17,18 N.T.A. PPR)
 - Zone gravate da usi civici (art. 142 comma 1 lettera h D Lgs 42/2004 ss.mm.ii.)
 - BENI PAESAGGISTICI VINCOLATI AI SENSI DELLA PARTE III DEL D.LGS. 42/04 e SS.MM.II.**
 - Immobili e aree di notevole interesse pubblico (art. 136 D. Lgs. 42/2004 e ss.mm.ii.)
 - Area tutelate per legge (art. 142 D.Lgs. 42/2004 e ss.mm.ii.)**
 - Fascia di tutela di 300 m dai laghi (art. 142 comma 1 lettera b D Lgs 42/2004 ss.mm.ii.)
 - Fascia di tutela di 150 m dei corsi d'acqua (art. 142 comma 1 lettera c D Lgs 42/2004 ss.mm.ii.)

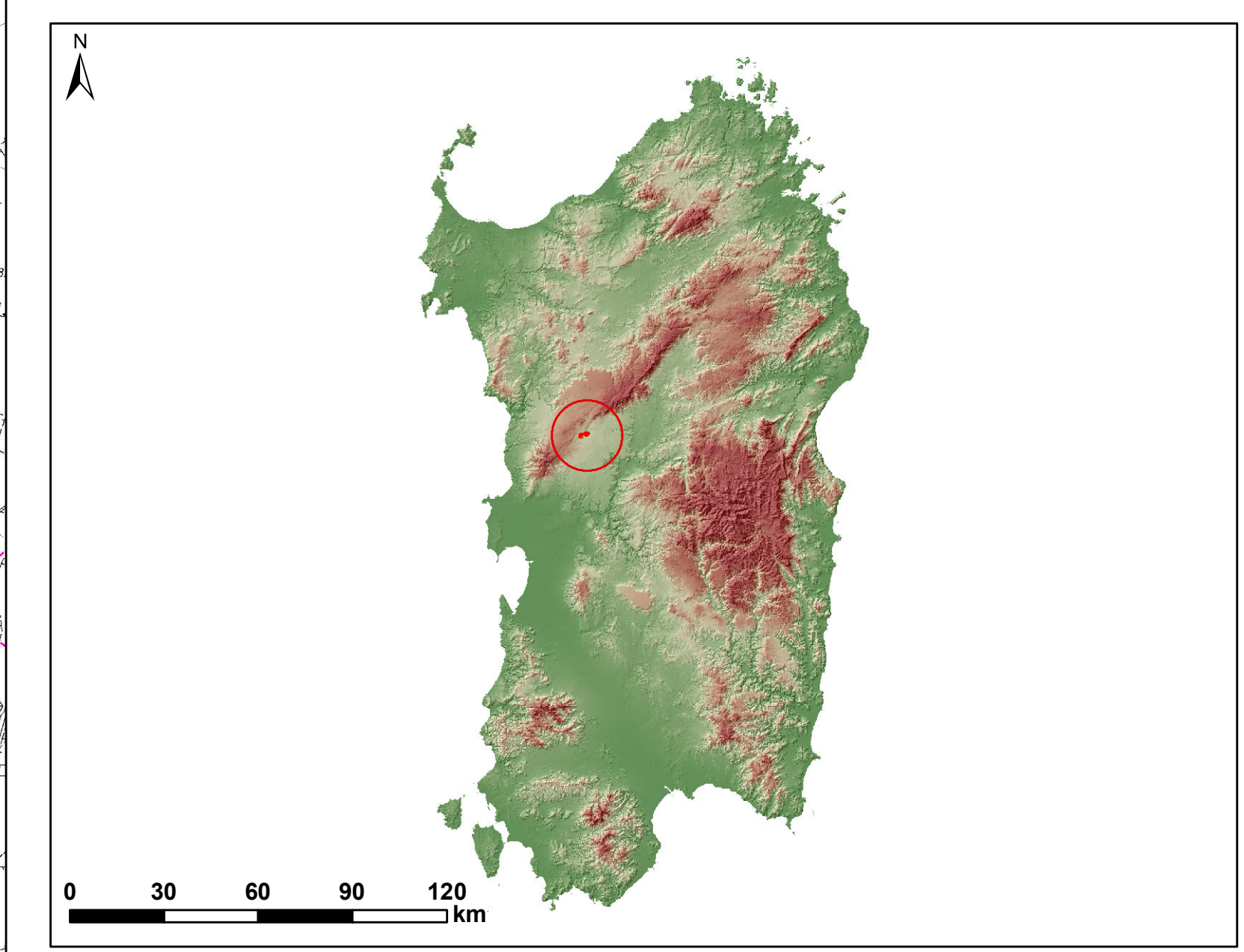

REGIONE SARDEGNA
Provincia di Nuoro
COMUNE DI MACOMER

IMPIANTO FOTOVOLTAICO "GR MACOMER"

PROGETTO DEFINITIVO Carta dei dispositivi di tutela paesaggistica		GREN-FVM-TA2 Cod. min. Scala: 1:10000			
Data	Rev.	Descrizione	Esso.	Contr.	Appr.
03/08/2022	0	Emissione per procedure di VIA	AC	GP	GREN

A cura di:
I.A.T. Consulenza e progetti S.r.l.
Dott. Ing. Giuseppe Frangia

Gruppo di lavoro:
Ing. Giuseppe Frangia (coordinatore e responsabile)
Ing. Massimo Barbano
Ing. Emma Battista
Dott. Flavia Terzani Cappai
Ing. Antonio Dedoni
Dott. Dott. Maria Francesca Lobina
Agr. Dott. Naz. Nicola Maitis
Dott. Nat. Maurizio Meola
Ing. Gianluca Melis
Dott. Geol. Mauro Pompei

Progettazione:
Dott. Ing. Giuseppe Frangia

ORDINE INGEGNERI CAGLIARI
N. 3403 Dott. Ing. Giuseppe Frangia

Consulenza e progetti:
I.A.T. Consulenza e progetti S.r.l.
Via Borgognuova, 9 - 20121 Milano (MI)

Greenery

Aut. Min. 2022/29055
Codice pratica

Edizione: I.A.T. Consulenza e progetti S.r.l. con socio unico - Via Michele Guala n.21 - 09122 Cagliari, Tel. Fax +39 070 538297

Progetto, layout, specificazioni e tutti gli altri informazioni contenute nel presente documento sono di proprietà della I.A.T. Consulenza e progetti S.r.l. e non possono essere riprodotti o utilizzati in alcun modo senza permesso scritto dalla I.A.T. Consulenza e progetti S.r.l. o dalla Greenery.