

Altre Aree Naturali Protette

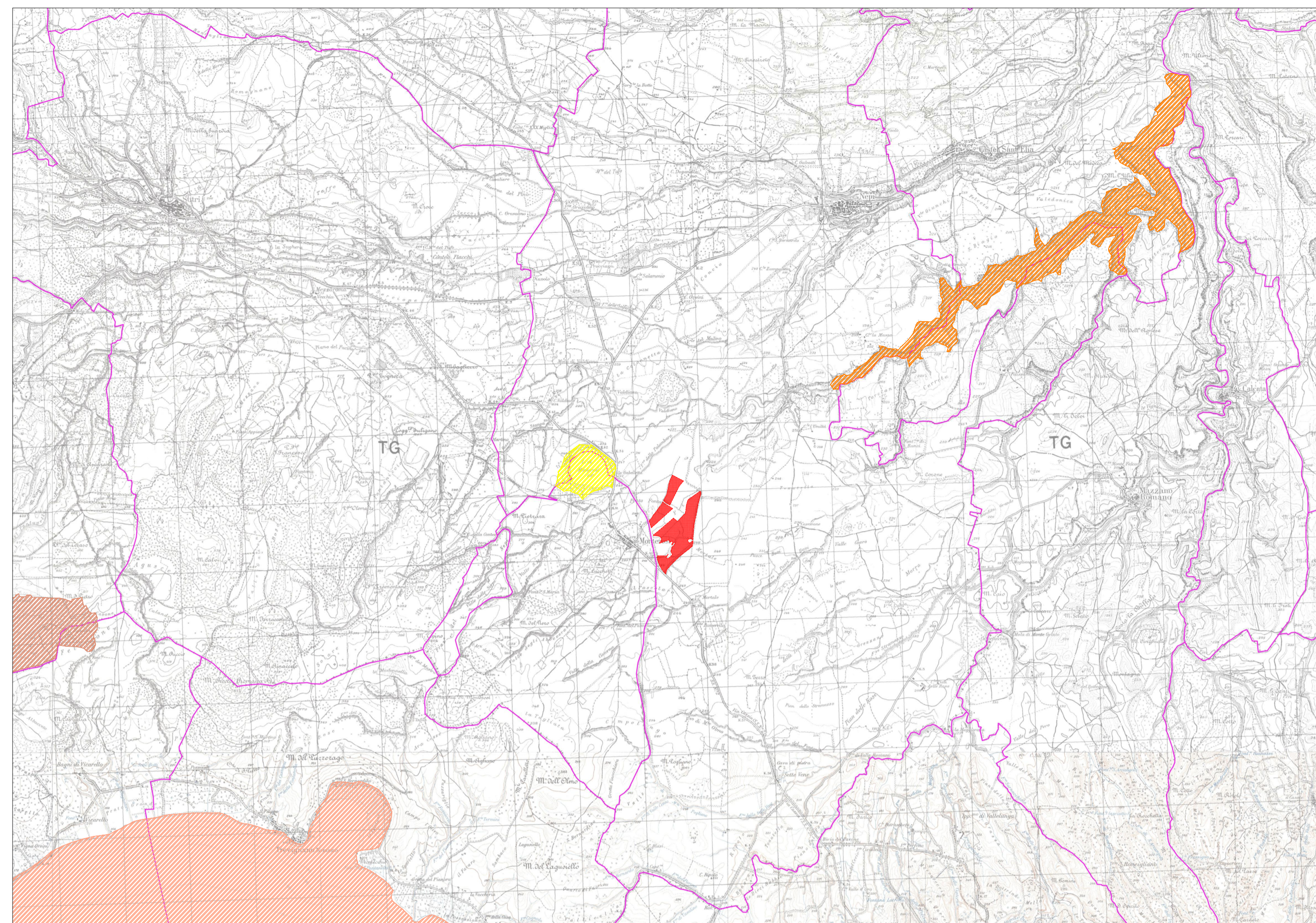

Siti di Importanza Comunitaria (SIC) / Zone Speciali di Conservazione (ZSC)

-  EUAP 1079 - Parco Naturale Regionale del complesso lacustre Bracciano - Martignano
-  EUAP 0442 - Parco Suburbano della Valle del Treja
-  EUAP 0185 - Parco Urbano dell'Antichissima Città di Sutri
-  EUAP 1034 - Parco Naturale di Veio
-  ZSC IT6010031 - Lago di Monterosi
-  ZSC IT6010032 - Fosso Cerreto
-  ZSC IT6030010 - Lago di Bracciano
-  ZSC IT6010034 - Faggete di Monte Raschio e Oriolo
-  ZPS IT6030085 - Comprensorio Bracciano- Martignano
-  ZPS IT6010032 - Fosso Cerreto
-  IBA 210 - Lago di Bracciano e Monti della Tolfa
-  Limiti Amministrativi

FONTE:
Portale Cartografico Nazionale - Ministero dell'Ambiente e della Tutela del Territorio e del Mare

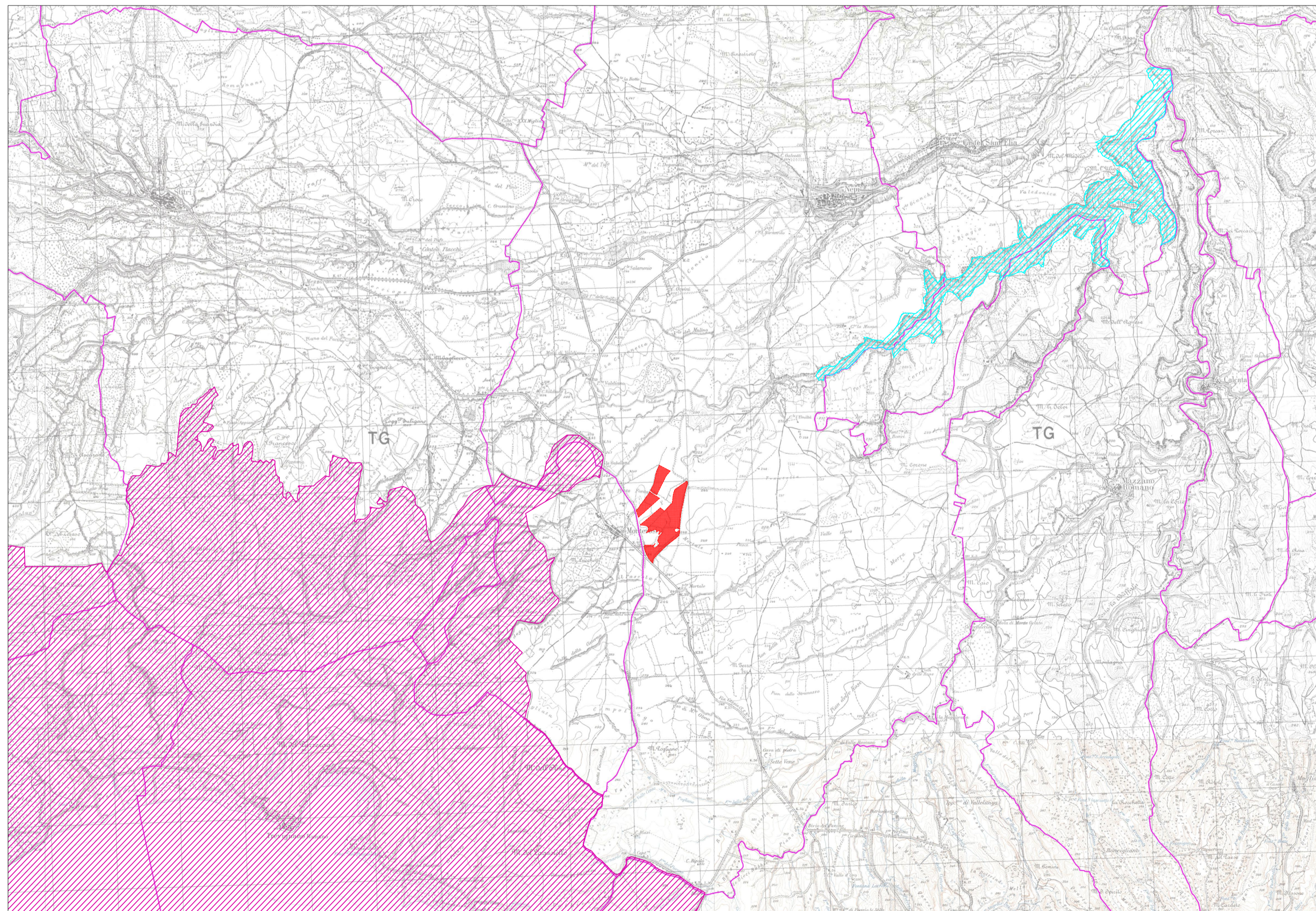

Zone di Protezione Speciale (ZPS)

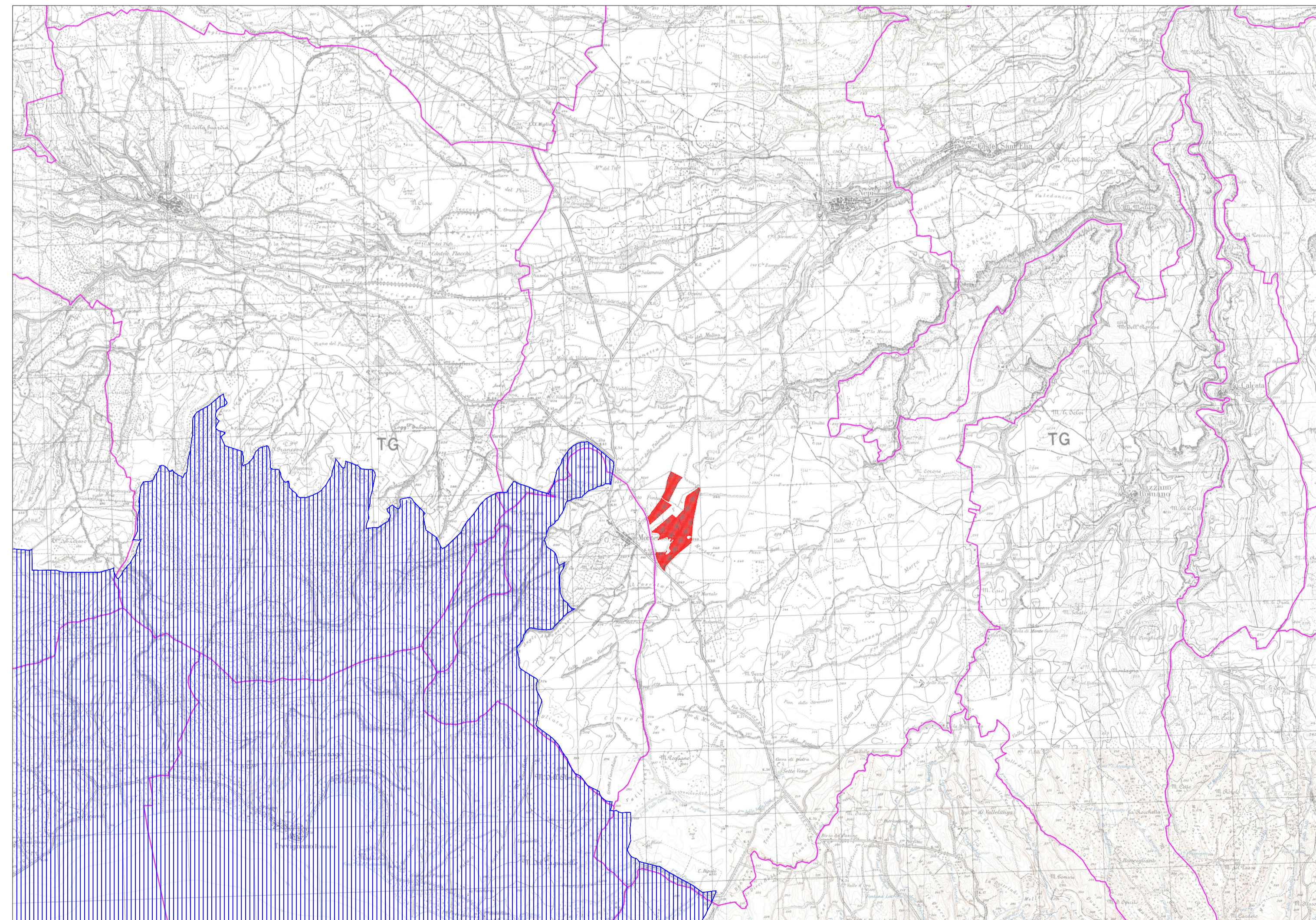

Important Bird Areas (IBA)

REGIONE LAZIO
Provincia di Viterbo

REALIZZAZIONE DELL' IMPIANTO AGROVOLTAICO "PIANETTI" DA 30.036,6 kWp E DELLE RELATIVE OPERE ED INFRASTRUTTURE CONNESSE NEL TERRITORIO DEL COMUNE DI NEPI (VT)

Potenza Nominale Impianto: 30.036,6 kWp
Potenza Immissione: 30.139,0 kW

PROGETTO DEFINITIVO
DOCUMENTAZIONE GENERALE

**INQUADRAMENTO VINCOLISTICO DELL'OPERA:
RETE NATURA 2000, AREE PROTETTE, ZONE IBA**

Livello prog.	Codice Pratica	Tipo docum.	N° elaborato	N° foglio	Tot. fogli	NOME FILE	DATA	SCALA
PD	202100908	TAV	07	//	//	PD_DISL_2204_TAV_07	09/08/2022	1:20000

REVISIONI					
REV.	DATA	DESCRIZIONE	ESEGUITO	VERIFICATO	APPROVATO
00	09/08/22	Emissione	Ing. R. Di Monte	Arch. V. Lauriero	Ing. R. Di Monte

PROGETTAZIONE:
DI MONTE - Studio Tecnico
Via Vittorio Veneto, 38
70128 - Bari Palese
info@dimonte.eu

Arch. Vita Lauriero
Via Tremiti, 14
70022 - Allamura
vita.lauriero@gmail.com



ENTE: _____

RICHIEDENTE: **INE Pianetti Srl**
Piazza Di Sant'Anastasia, 7
00186 - Roma (RM)
info@inepianetti.it

