STATO DI FATTO DELL'AREA DI IMPIANTO

01

02

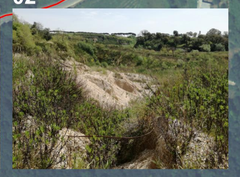

03

04 STATO DI FATTO DELL'AREA DI IMPIANTO

05 STATO DI FATTO DELL'AREA DI IMPIANTO

06 STATO DI FATTO DELL'AREA DI IMPIANTO

07 STATO DI FATTO DELL'AREA DI IMPIANTO

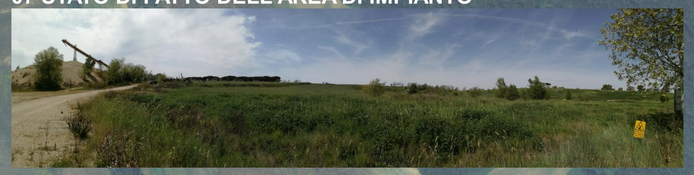

08 STATO DI FATTO DELL'AREA DI IMPIANTO

09 STATO DI FATTO DELL'AREA DI IMPIANTO

10 STATO DI FATTO DELL'AREA DI IMPIANTO

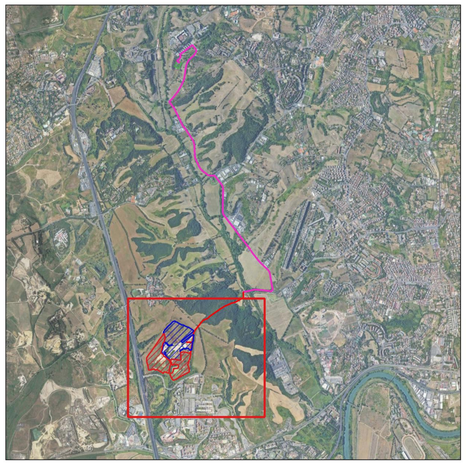

Legenda

- Area ramo Impianto Cava ALFA
- Area ramo Impianto Cava BETA
- Cavidotto interconnessione_20kV
- Confini Comunali
- Cono Ottico

NORD

0 90 180 m

Scala 1:2 000

N. ELABORATO	DATA EMISSIONE	DESCRIZIONE	ESEGUITO	CONTROLLATO	APPROVATO
21_14_PV_ALF_AU_RE_11_00	LUGLIO 2022	DOCUMENTAZIONE FOTOGRAFICA DELL'AREA DI IMPIANTO	Arch. Giuseppe Stanci	Arch. Paola Pastore	Ing. Leonardo Filotico

OGGETTO:
Progetto dell'impianto fotovoltaico su cava della potenza di 10.916,92 kWp + 11.148,06 kWp in via Portuense n. 881 nel Comune di Roma.

COMMITTENTE:

CAVA ALFA S.r.l.
Via della Stazione di S. Pietro, 65
00165 Roma (RM)

TITOLO:
A. ELABORATI TECNICI
Documentazione fotografica dell'area di impianto

PRO J ETTO engineering s.r.l.
società d'ingegneria
direttore tecnico
Ph.D. Ing. LEONARDO FILOTICO

Sede Legale: Via del Mille, 5 74024 Manduria
Sede Operativa: ZA Lotto D1 74020 San Vincenzo di S.G. (TA)
tel 099 9374494 Fax 099 2222834 cel. 347.1735914
studio@projetto.eu
web site: www.projetto.eu P.IVA: 02658050733

ORDINE DEGLI INGEGNERI della Provincia di TARANTO
Dott. Ing. FILOTICO Leonardo N. 1812

SOSTITUISCE:	
SOSTITUITO DA:	
CARTA: A0	
SCALA: 1:2000	ELAB. 11

NOME FILE
21_14_PV_ALF_AU_RE_11_00

Tutti i diritti di autore sono riservati a termine di legge. E' vietata la riproduzione senza autorizzazione.