Punto fotografico 01 - Stato di fatto

Punto fotografico 01 - Stato di progetto

Punto fotografico 03 - Stato di fatto

Punto fotografico 03 - Stato di progetto

Punto fotografico 02 - Stato di fatto

Punto fotografico 02 - Stato di progetto

Punto fotografico 04 - Stato di fatto

Punto fotografico 04 - Stato di progetto

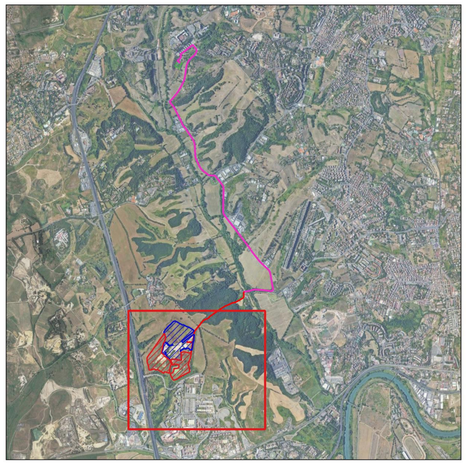

Legenda

- Area ramo Impianto Cava ALFA
- Area ramo Impianto Cava BETA
- Cavidotto interconnessione_20kV
- Confini Comunali
- Punto fotografico

NORD

0 90 180 m

Scala 1:2 000

N. ELABORATO	DATA EMISSIONE	DESCRIZIONE	ESEGUITO	CONTROLLATO	APPROVATO
21_14_PV_ALF_SIA_PL_01A_00	LUGLIO 2022	FOTO INSERIMENTO IMPIANTO FOTOVOLTAICO	Arch. Giuseppe Sterio	Arch. Paola Pastore	Ing. Leonardo Filotico

OGGETTO:
Progetto dell'impianto fotovoltaico su cava della potenza di 10.916,92 kWp + 11.148,06 kWp in via Portuense n. 881 nel Comune di Roma.

COMMITTENTE:
CAVA ALFA S.r.l.
Via della Stazione di S. Pietro, 65
00165 Roma (RM)

TITOLO:
D. STUDIO IMPATTO AMBIENTALE
Foto inserimento impianto fotovoltaico

PRO / ETTO engineering s.r.l.
società d'ingegneria
direttore tecnico
Ph.D. ing. LEONARDO FILOTICO
Sede Legale: Via del Mille, 5 74024 Manduria
Sede Operativa: Z.I. Lotto D 74020 San Marzano di S.G. (TA)
tel. 099 913 6694 Fax 099 2222834 cell. 349 1735914
studio@projetto.eu
web site: www.projetto.eu
P.IVA: 02658050733

ORDINE DEGLI INGEGNERI della Provincia di TARANTO
Dott. Ing. FILOTICO Leonardo N. 1812

SOSTITUISCE:
SOSTITUITO DA:
CARTA: A0
NOME FILE: 21_14_PV_ALF_SIA_PL_01A_00
SCALA: 1:2000
ELAB. 01A

Tutti i diritti di autore sono riservati a termine di legge. E' vietata la riproduzione senza autorizzazione.