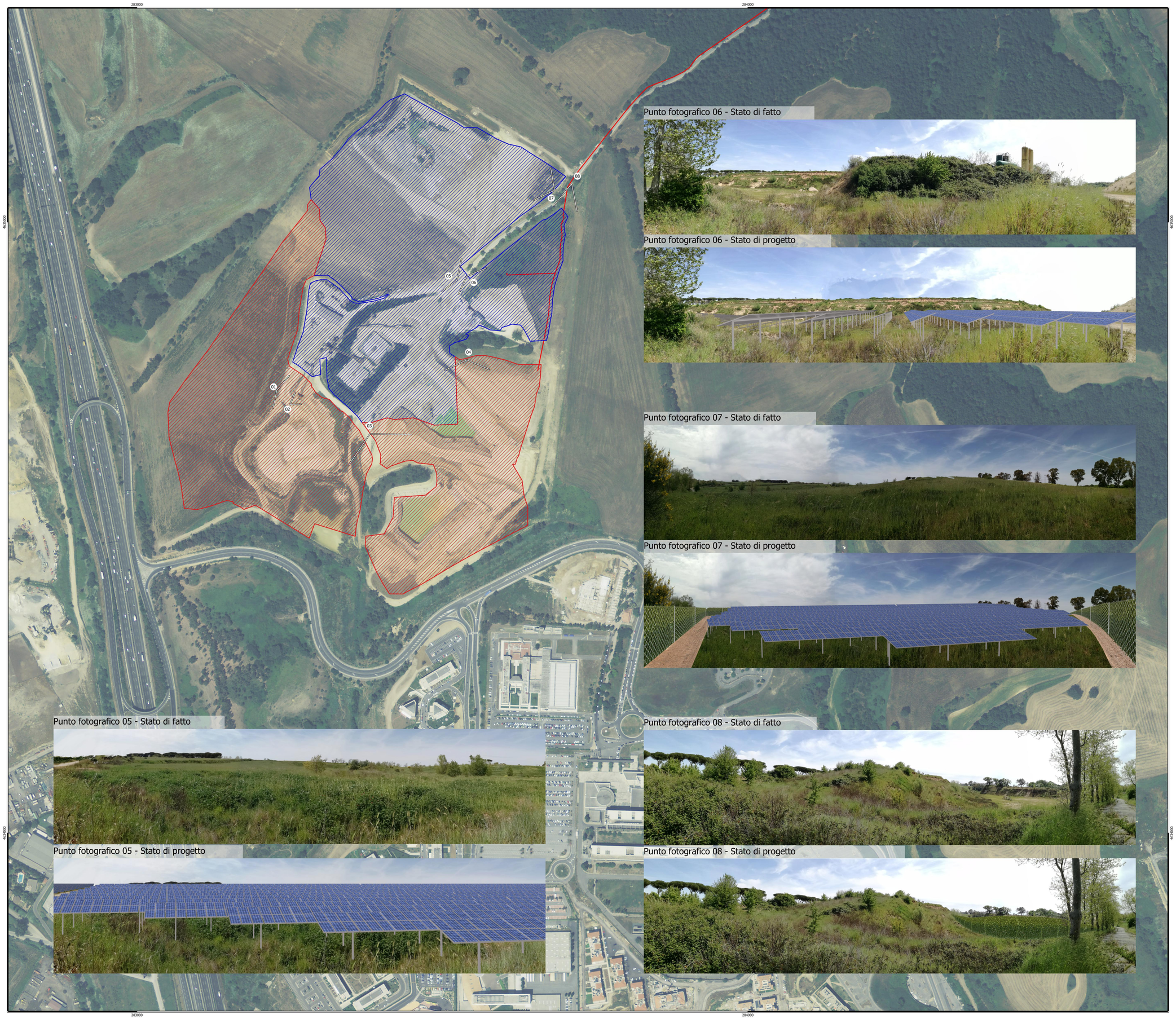

Punto fotografico 06 - Stato di fatto

Punto fotografico 06 - Stato di progetto

Punto fotografico 07 - Stato di fatto

Punto fotografico 07 - Stato di progetto

Punto fotografico 05 - Stato di fatto

Punto fotografico 05 - Stato di progetto

Punto fotografico 08 - Stato di fatto

Punto fotografico 08 - Stato di progetto

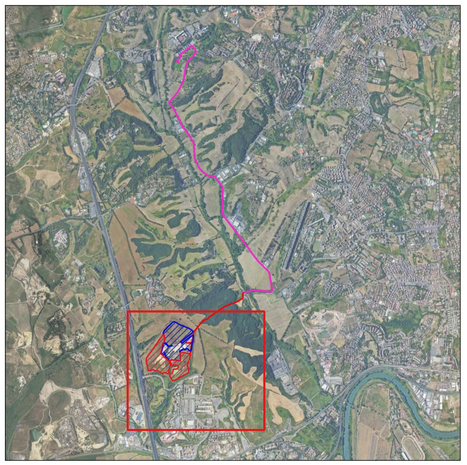

Legenda

- Area ramo Impianto Cava ALFA
- Area ramo Impianto Cava BETA
- Cavidotto interconnessione_20kV
- Confini Comunali
- Punto fotografico

NORD

0 90 180 m

Scala 1:2 000

P. A. PL.AF.SA.PL.PE.IR	LUGLIO 2022	FOTO INSERIMENTO IMPIANTO FOTOVOLTAICO	Arch. Giuseppe Stanzi	Arch. Paola Pastore	Ing. Leonardo Filotico
N. ELABORATO	DATA EMISSIONE	DESCRIZIONE	ESEGUITO	CONTROLLATO	APPROVATO

OGGETTO:
Progetto dell'impianto fotovoltaico su cava della potenza di 10.916,92 kWp + 11.148,06 kWp in via Portuense n. 881 nel Comune di Roma.

COMMITTENTE:

CAVA ALFA S.r.l.
Via della Stazione di S. Pietro, 65
00165 Roma (RM)

TITOLO:
D. STUDIO IMPATTO AMBIENTALE
Foto inserimento impianto fotovoltaico

PROJETTO engineering s.r.l.
società d'ingegneria
direttore tecnico
Ph.D. Ing. LEONARDO FILOTICO
Sede Legale: Via del Mille, 3 74024 Manduria
Sede Operativa: 21 Lotto 31 74020 San Marzano di S.G. (TA)
tel. 099 9374494 fax 099 2222834 cell. 348 1735914
studio@projetto.eu
web site: www.projetto.eu
P.IVA: 02658050733

ORDINE DEGLI INGEGNERI della Provincia di TARANTO
Dott. Ing. FILOTICO Leonardo N. 1812

SOSTITUISCE:

SOSTITUITO DA:

NOME FILE
21_14_PV_ALF_SIA_PL_01B_00

CARTA: A0

SCALA: 1:2000

ELAB. 01B

Tutti i diritti di autore sono riservati a termine di legge. E' vietata la riproduzione senza autorizzazione.