

A

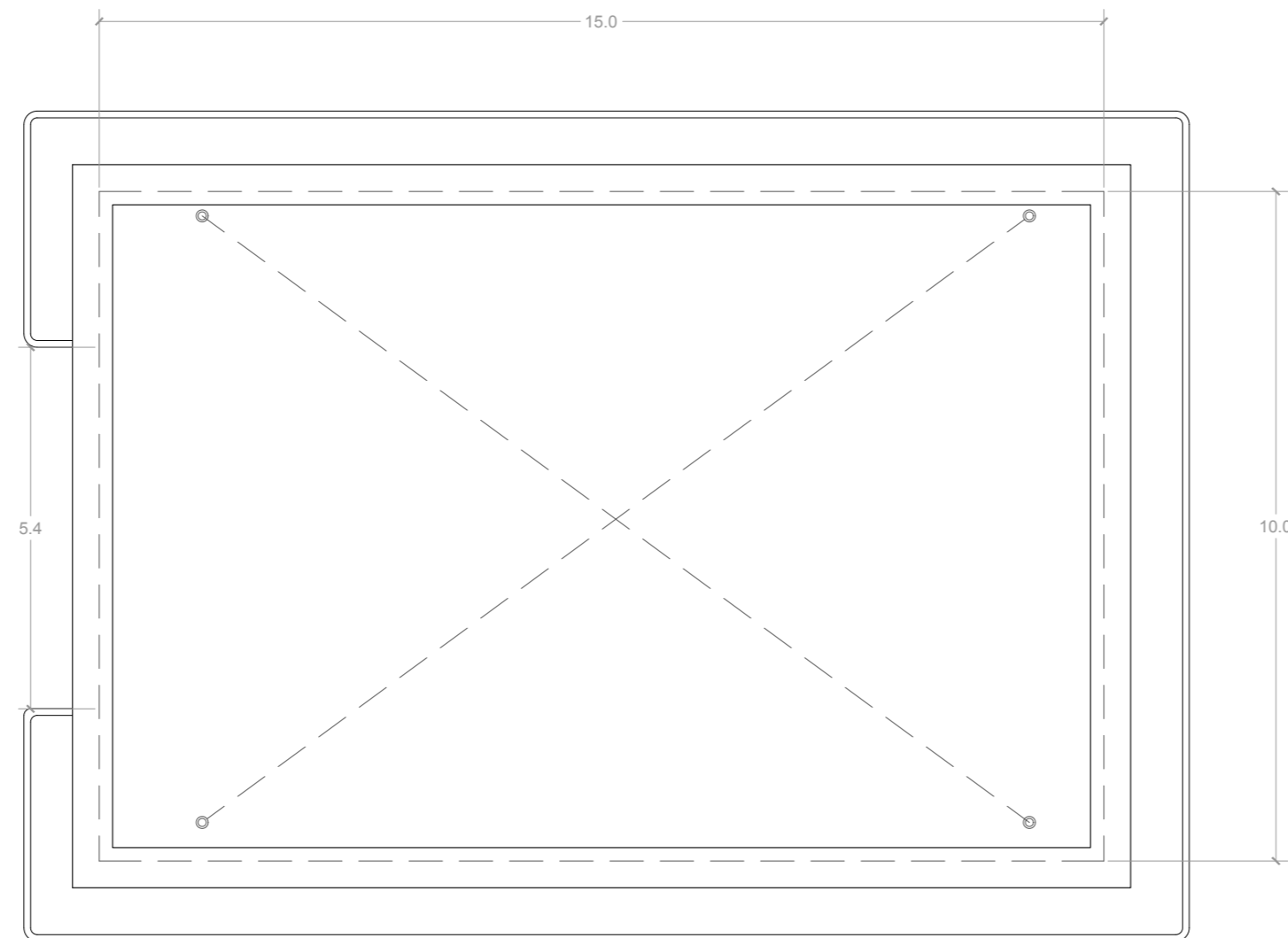

A

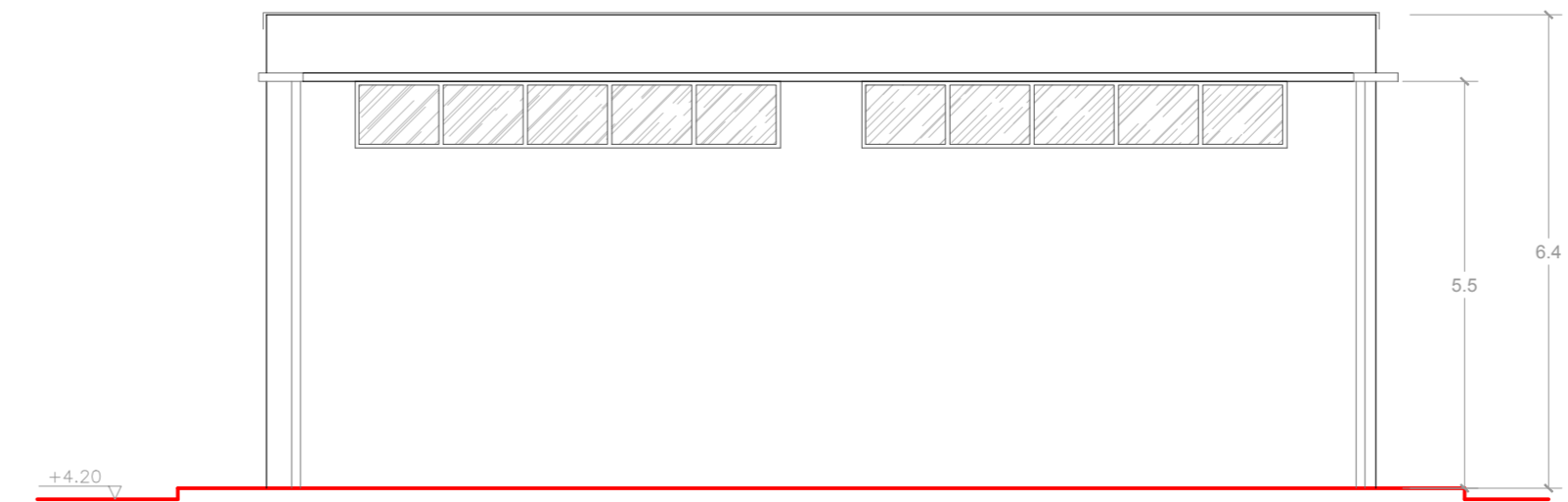

Prospetto A

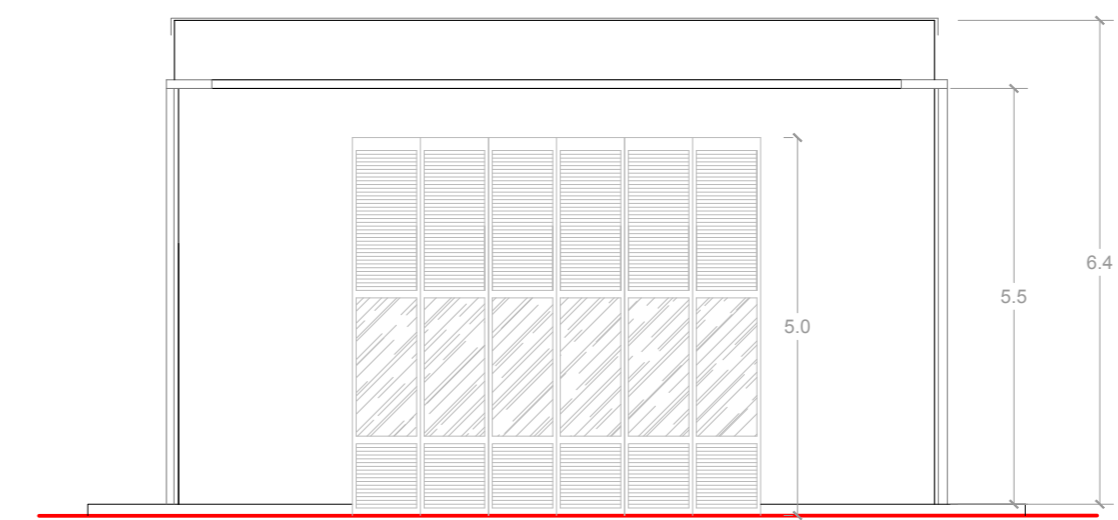

Prospetto B

COMUNE di SAN MARCO IN LAMIS
Provincia di Foggia

PROGETTO
per la realizzazione di un
ampliamento della Stazione RTN
collegata in entra-esce alla linea RTN
"Foggia-S.Giovanni Rotondo"

COMMITTENTE

SISTEMI ENERGETICI S.p.A.

PROGETTO
DEFINITIVO

COMUNE: SAN MARCO IN LAMIS
LOCALITA': "Posta D'Innanzi"

Edificio Magazzino (pianta e prospetti)

Scala:

1:100

Data:

29-07-2021

Rev:

01

Codifica:

MIS/SML/PTO/P2/ELAB10

ELABORATO

10

Progettazione:

SISTEMI ENERGETICI
S.p.A.
Via Mario Forcella, 14 - 71121 FOGGIA

Tecnico incaricato:

INGEGNERI DELLA PROVINCIA DI FOGGIA
DOTT. ING. MARCO SALVATORI
19119
Ing. Marco Salvatori