

LEGENDA

OPERE IN PROGETTO
IMPIANTO FV E SOTTOSTAZIONE

TIPI DI PRESENZE ARCHEOLOGICHE

- VILLAGGIO
- INSEDIAMENTO / ABITATO
- AREA DI MATERIALI FITILI
- VIABILITA' TRATTURI
- Area di rispetto rete tratturale
- ANOMALIE DA FOTINTERPRETAZIONE

CODICE IDENTIFICATIVO DELLE PRESENZE

YY = numero progressivo elemento
CRONOLOGIA

- Età neolitica
- ETÀ ROMANA
- ETÀ MEDIEVALE

Regione Puglia - COMPONENTI STORICO CULTURALI PPTR ART. 40.3 N.T.A.

- Area a rischio archeologico
- Segnalazioni Archeologiche
- Siti Storico Culturali
- Area di rispetto Segnalazioni Archeologiche
- Area di rispetto Siti Storico Culturali

COMUNE di SAN MARCO IN LAMIS
Provincia di Foggia

PROGETTO
per l'installazione di
un impianto fotovoltaico
con potenza nominale di 10,0188 MWp

COMMITTENTE	SISTEMI ENERGETICI S.p.A.
PROGETTO DEFINITIVO	COMUNE: SAN MARCO IN LAMIS LOCALITA': "Posta D'Innanzi"
Carta delle presenze archeologiche	
Scala:	1:10.000
Data:	Agosto 2021
Rev:	01
Codifica:	MIS/SMIL/PTO/SP/RA2
Progettazione:	 Via Mario Forcella, 14 - 71121 FOGGIA
ELABORATO	RA2.1
Tecnico incaricato:	 Responsabile: Dott.ssa Maria Grazia Lisiero

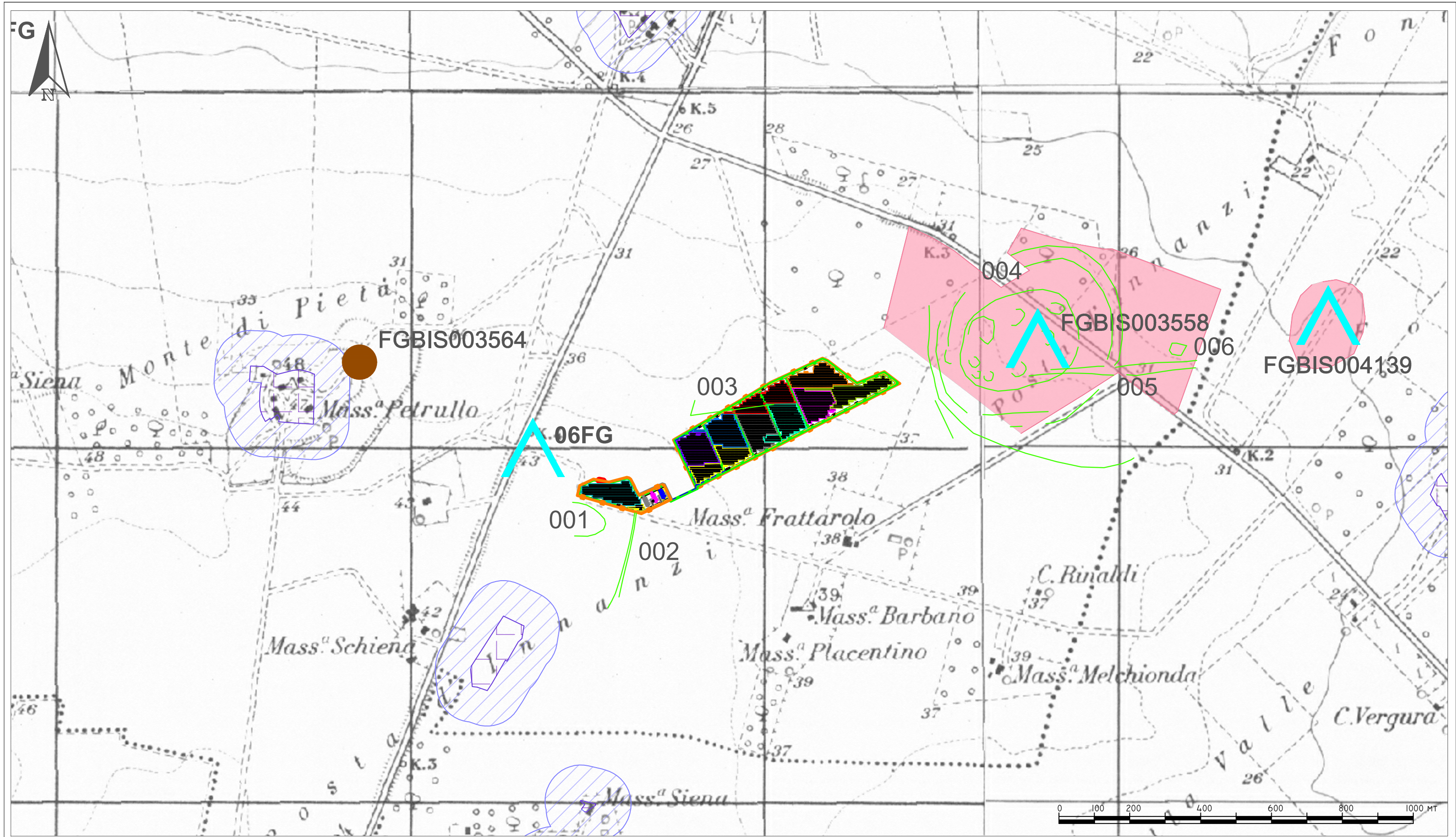

PROGETTO PER L'INSTALLAZIONE DI UN IMPIANTO FOTOVOLTAICO
CON POTENZA NOMINALE DI 10,0188 MWP

Scala
1:10.000

Agosto 2021

1

Committente: **SISTEMI ENERGETICI**
Via Mario Forcella, 14 - 71121 FOGGIA

VERIFICA PREVENTIVA DELL'INTERESSE ARCHEOLOGICO

RA2.1 - Carta delle presenze archeologiche

Responsabile:
Dott.ssa Maria Grazia Liseno



NOSTOI
Via San Marco 1511 - 30015 CHIOGGIA (VE)
CF-P.IVA-Reg.I. 03653560270 REA 327005
Via Dante, 134 - 85024 LAVELLO (PZ) REA 127240
info@nostoi-archeologia.it

