

LEGENDA

- Area disponibile
- Cono ottico

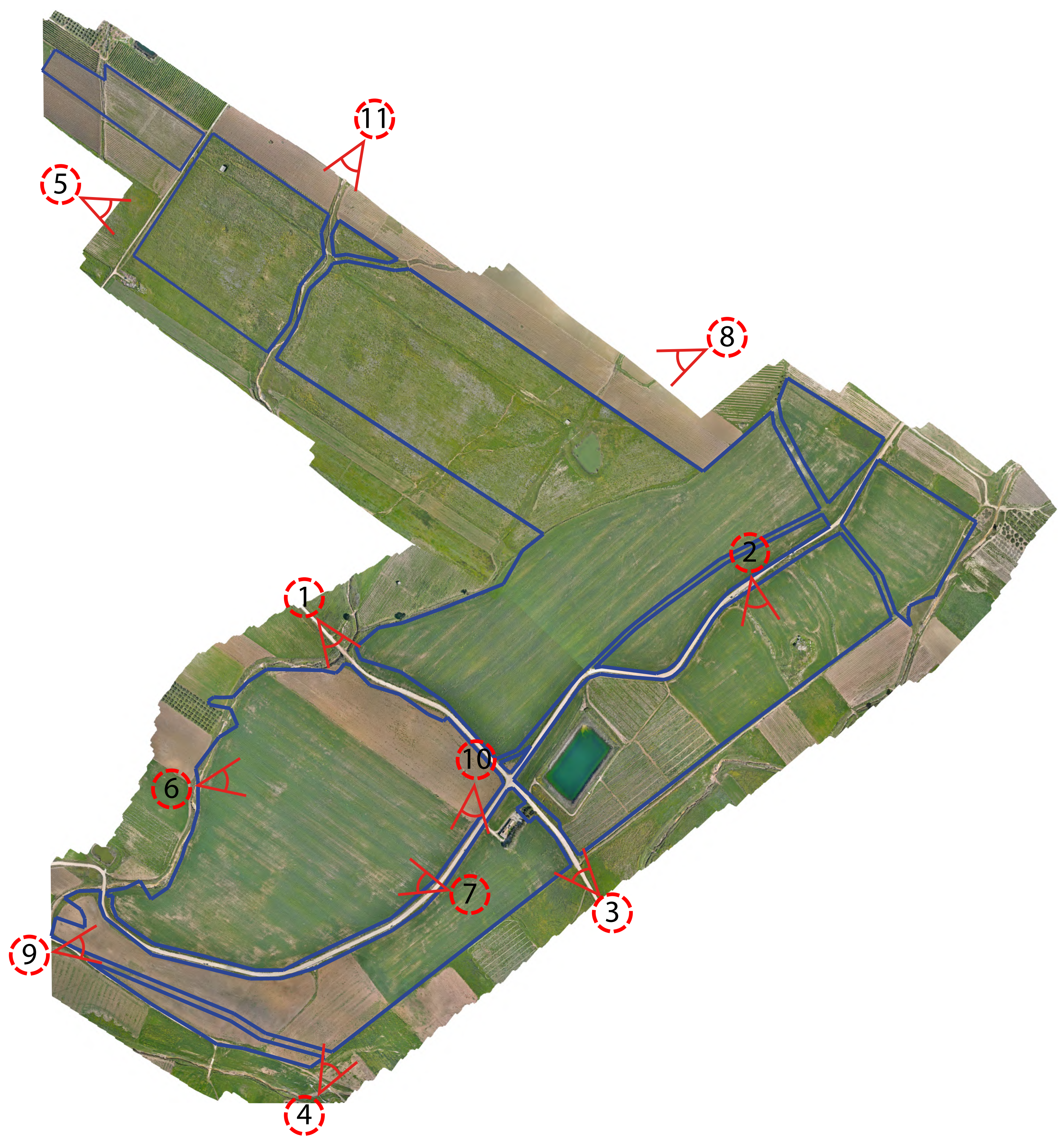

REGIONE SICILIA
PROVINCIA DI TRAPANI
 COMUNE DI BUSETO PALIZZOLO
 COMUNE DI ERICE

OGGETTO
 PROGETTO DI UN IMPIANTO AGRO-FOTOVOLTAICO PER UNA POTENZA NOMINALE DI 58,113 MWp (45 MW IN IMMISSIONE) INTEGRATO DA UN SISTEMA DI ACCUMULO DA 36 MW E RELATIVE OPERE DI CONNESSIONE DA REALIZZARSI NEI COMUNI DI BUSETO PALIZZOLO ED ERICE (TP)
 STUDIO DI IMPATTO AMBIENTALE

PROPONENTE
X-ELIO

TITOLO
 STATO DI FATTO FOTOGRAFICO

PROGETTISTA
 Dott. Ing. Girolamo Gorgone
Collaboratori
 Dott. Carmelo Danilo Pileri
 Ing. Gioacchino Rusti
 All. Arch. Flavia Termini

CODICE ELABORATO
 XB_T_03_A_S_2
 SCALA | VARIE

N°	REVISIONE	DATA	ELABORATO	VERIFICATO	APPROVATO

Rif. PROGETTO
 N. _____

NOVE FILE DI STAMPA
 SCALA O STAMPA DA FILE

