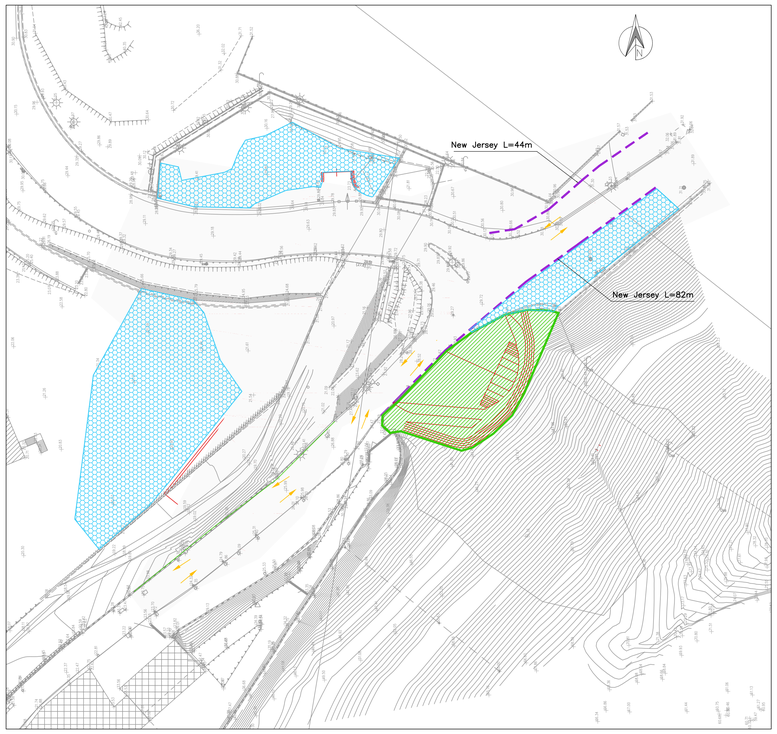

MACROFASE 1:

Apprestamento aree di cantiere

Rimozione guardiavia lato stadio

Scavo e sbancamento zona adiacente alla galleria

Realizzazione dell'imbocco della galleria

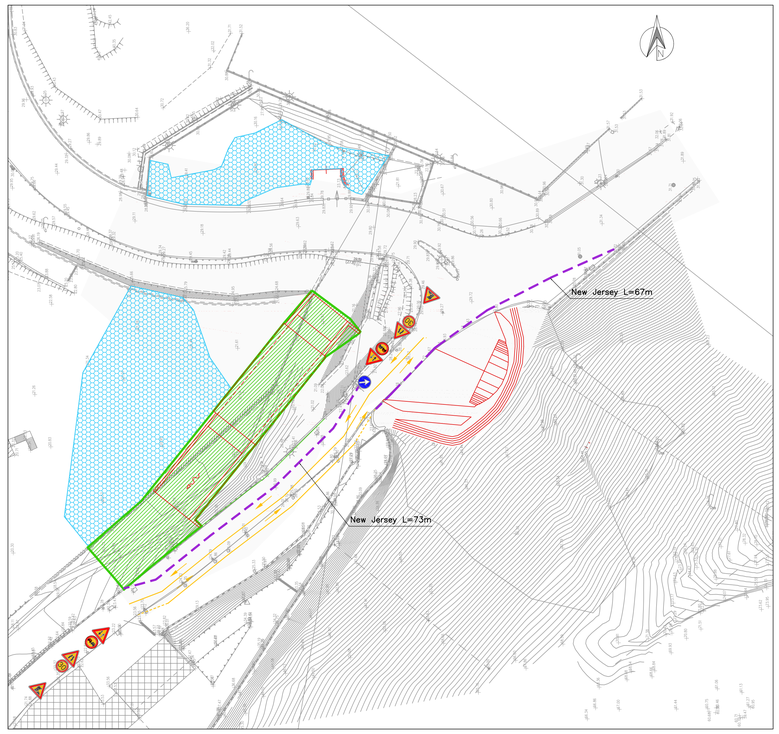

MACROFASE 2:

Scavo scarpata esistente Rio Ruscarolo

Demolizione muro di sponda Rio Ruscarolo

Realizzazione dello scatolare

MACROFASE 3:

Demolizioni necessarie (scavo sponde Rio Ruscarolo, demolizione muro in pietra)

Realizzazione di parte le ramo ovest e delle opere strutturali correlate

Realizzazione ramo sud e delle opere strutturali correlate

Realizzazione di porzione dell'anello e delle opere strutturali correlate

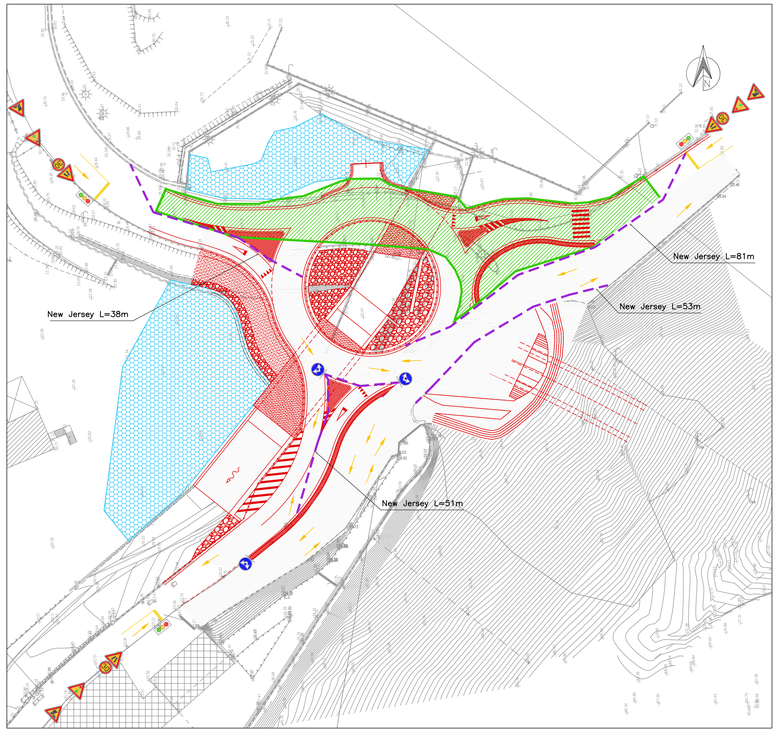

MACROFASE 4:

Demolizioni necessarie (demolizione muro in pietra, demolizione marciapiede)

Realizzazione della restante parte le ramo ovest

Realizzazione ramo nord

Realizzazione della restante porzione dell'anello

NOTA:
Il traffico deve essere gestito con un impianto semaforico di cantiere a tre fasi almeno, in modo da poter utilizzare la viabilità esistente e quella già realizzata in condizioni di sicurezza.

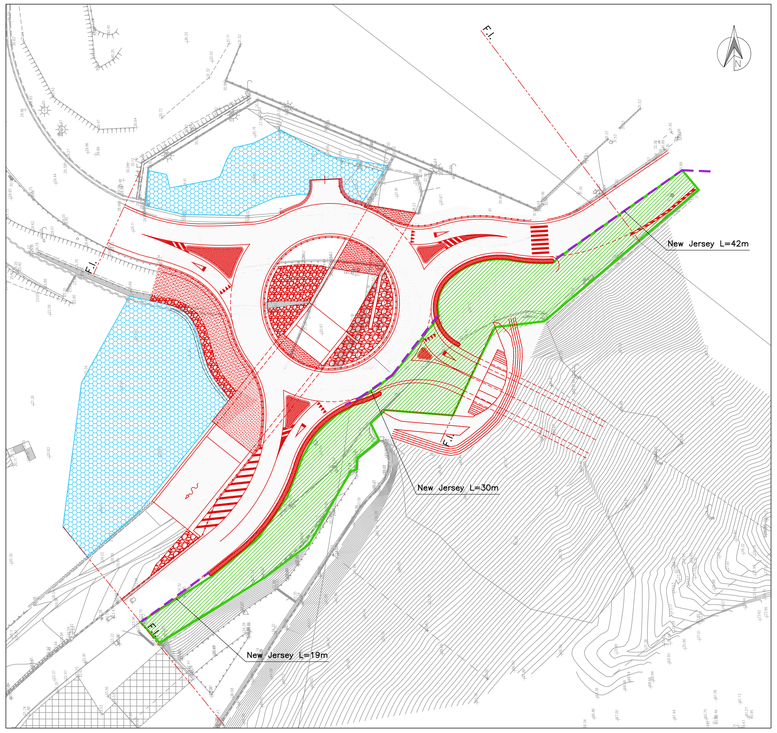

MACROFASE 5:

Demolizioni necessarie (scarifica pavimentazione esistente)

Realizzazione delle opere di completamento relative al ramo nord

Realizzazione ramo est

Realizzazione sistemazioni laterali

NOTA:
La rotatoria può entrare in funzione. Sarà presente un restringimento dell'anello in corrispondenza del ramo est.

LEGENDA

	Opere in realizzazione nella macrofase
	Aree di cantiere esterne disponibili
	Progetto
	Rilievo stato attuale
	New Jersey
	Segnaletica orizzontale provvisoria

COMMITTENTE:

RFI RETE FERROVIARIA ITALIANA
GRUPPO FERROVIE DELLO STATO ITALIANE

ALTA SORVEGLIANZA:

ITALFERR
GRUPPO FERROVIE DELLO STATO ITALIANE

GENERAL CONTRACTOR:

Consorzio Ci-Ingegneri Integrati Veloci

INFRASTRUTTURE FERROVIARIE STRATEGICHE DEFINITE DALLA LEGGE OBIETTIVO N.443/01

TRATTA A.V./A.C. TERZO VALICO DEI GIOVI
PROGETTO ESECUTIVO

NUOVA VIABILITA' TRATTA VIA CHIARAVAGNA - VIA BORZOLI
PARTE STRADALE

VIABILITA' PRINCIPALE

Planimetria fasi di realizzazione

GENERAL CONTRACTOR	DIRETTORE LAVORI	SCALA:
Consorzio **Cociv** Ing. G. Guagnozzi		varie

COMMESSA	LOTTO	FASE	ENTE	TIPO DOC.	OPERA/DISCIPLINA	PROGR.	REV.
IG51	01	E	CV	PZ	NV0200	002	B

PROGETTAZIONE

Rev.	Descrizione emissione	Redatto	Data	Verificato	Data	Progettista Integratore	Data	IL PROGETTISTA
A00	Prima emissione	Vega Eng.	25/06/2012	Ing. F. Colla	27/06/2012	E. Pagani	29/06/2012	Ing. E. GHISLANDI ORDINE DEGLI INGEGNERI DELLA PROVINCIA DI MILANO Ing. Elio Ghislandi Sez. A n. 19590
B00	Revisione a seguito istruttoria IE/2012/0159452/2012/01/A del 02/08/2012	Vega Eng.	03/10/2012	Ing. F. Colla	05/10/2012	E. Pagani	09/10/2012	

n. Elab.

Nome File: IG51-01-E-CV-VI2-NV02-00-A00-B00

CUP: F81H92000000008