



REGIONE SICILIA
PROVINCIA DI TRAPANI
COMUNE DI BUSETO PALIZZOLO
COMUNE DI ERICE

OGGETTO

PROGETTO DI UN IMPIANTO AGRO-FOTOVOLTAICO PER UNA POTENZA NOMINALE DI 58,113 MWp (45 MW IN IMMISSIONE) INTEGRATO DA UN SISTEMA DI ACCUMULO DA 36 MW E RELATIVE OPERE DI CONNESSIONE DA REALIZZARSI NEI COMUNI DI BUSETO PALIZZOLO ED ERICE (TP)

PROGETTO DEFINITIVO

PROPONENTE



TITOLO

OSTACOLI ALLA NAVIGAZIONE AEREA

PROGETTISTA

Dott. Ing. Girolamo Gorgone

Collaboratori

Ing. Gioacchino Ruisi

All. Arch. Flavia Termini

Dott. Carmelo Danilo Pileri

Dott. Haritiana Ratsimba

Dott. Gabriella Raffa

CODICE ELABORATO

XB_R_07_A_D

SCALA

n° Rev.	DESCRIZIONE REVISIONE	DATA	ELABORATO	VERIFICATO	APPROVATO

Rif. PROGETTO

N. | | | | | | | | | |

NOME FILE DI STAMPA

SCALA DI STAMPA DA FILE

Sommario

1. PREMESSA.....	2
2. ASSEVERAZIONE DI ESCLUSIONE DA ITER VALUTATIVO.....	3
ALLEGATO 1 - INQUADRAMENTO DELLE OPERE.....	5
ALLEGATO 2 - DATI GENERALI DELL'IMPIANTO.....	10
ALLEGATO 3 - ELENCO AEROPORTI PRIVI DI PROCEDURE STRUMENTALI.....	14
ALLEGATO 4 - ELENCO AVIO-, ELI-, ED IDROSUPERFICI.....	15

1. PREMESSA

Il presente documento costituisce la relazione tecnica inerente la navigazione aerea, ed è resa sotto forma di asseverazione da parte del tecnico incaricato.

Il progetto prevede la realizzazione di un impianto di generazione di energia da fonte solare di tipo agro-fotovoltaico per una potenza nominale pari a 58,113 MWp (45 MW in immissione), di cui 34,2738 MWp ad inseguimento monoassiale e 23,8392 MWp di tipo fisso, integrato da un sistema di accumulo da 36 MW. L'impianto, con le relative opere di connessione alla Rete Elettrica Nazionale, interessa i comuni di Erice e Busetto Palizzolo, nella provincia di Trapani.

La presente tiene conto dei principi normativi del R.D. 30 marzo 1942, n. 327 di approvazione del codice della navigazione aerea, aggiornata dal Decreto Legislativo 96/2005.

2. ASSEVERAZIONE DI ESCLUSIONE DA ITER VALUTATIVO

Il sottoscritto progettista delle opere, Ing. Girolamo Gorgone, nato a Palermo il 24/04/1978, iscritto all'Ordine degli Ingegneri della Provincia di Palermo al n. 7778, in qualità di titolare della società Ing. Girolamo Gorgone, con sede legale a Palermo, in Via del Bersagliere 7, incaricata della redazione del progetto dell'impianto fotovoltaico e relative opere di connessione alla Rete di Trasmissione Nazionale, ricadenti nei Comuni di Erice e Buseto Palizzolo, da parte del committente X-ELIO Antares S.r.l., consapevole delle responsabilità e delle pene stabilite dalla legge per false attestazioni e mendaci dichiarazioni (art. 75 e 76 D.P.R.445 del 28 Dicembre 2000), sotto la sua personale responsabilità ed ai sensi degli artt. 359 e 481 del Codice Penale.

ASSEVERA E CERTIFICA

che:

- Constatata l'ubicazione delle opere in progetto, di cui si riporta sintesi nell'Allegato1 alla presente asseverazione;
- Constatati i dati tecnici delle opere contenuti nel progetto generale dell'opera, di cui si riporta sintesi nell'Allegato 2 alla presente asseverazione;
- Consultate le disposizioni ENAC/ENAV, pubblicate sul sito dell'Ente, relative alla "Verifica Preliminare, Verifica potenziali ostacoli e pericoli per la navigazione aerea"; (doc "ALL2-ENAC Verifica preliminare potenziali ostacoli_784_");
- Verificata la non interferenza delle opere in progetto con Aeroporti con procedure strumentali:
 - L'impianto in progetto ricade nel Settore 5, area circolare con centro nell' ARP (Airport Reference Point – dato rilevabile dall'AIP-Italia) che si estende all'esterno del Settore 4 fino ad una distanza di 45 km. Pur ricadendo nel settore 5 dei due aeroporti "Falcone e Borsellino" di Palermo e "Vincenzo Florio" di Trapani, posti, rispettivamente ad una distanza dall'area di impianto pari a circa 22 e 40 km, l'impianto presenta un'altezza dal suolo inferiore a 45 m, valore al di sotto del quale non è necessario l'iter valutativo.
- Verificata l'assenza di Aeroporti privi di procedure strumentali di competenza ENAV s.p.a. nell'ambito della fascia di 4,5 km, come dall'elenco risultante sul sito dell'ENAV (vedasi Allegato3);
- Verificata la non interferenza con altri aeroporti privi di procedure strumentali non di competenza ENAV;

- Verificata l'assenza di Avio-, Eli-, ed Idrosuperfici nell'ambito delle fasce di rispetto identificate dal documento ENAC/ENAV "Verifica Potenziali Ostacoli e pericoli per la navigazione aerea", come dall'elenco risultante sul sito dell'ENAV (vedasi Allegato 4);
- Considerato che per le opere in progetto non si prevede la realizzazione di impianti, manufatti o strutture di altezza sul suolo (AGL) uguale o superiore a 100 metri sul terreno e/o 45 metri sull'acqua;
- Considerato che l'altezza massima delle opere in progetto rispetto al suolo è pari a 4,87 metri, e risulta tale da essere schermata dalla naturale orografia dei siti, non costituendo così possibile interferenza con gli apparati CNR;
- Considerato che le opere in progetto rientrano fra le "opere speciali", come definite dalle citate linee guida ENAC/ENAV, trattandosi di impianti fotovoltaici, ma che, secondo le sopra citate analisi, non sussistono le condizioni che rendano necessaria la preventiva istruttoria autorizzativa, e neppure risultano le opere ubicate ad una distanza inferiore a 6 km rispetto al più vicino aeroporto (distanza minima aeroporto 22 km);
- Alla luce di quanto sinora esposto, **il caso in esame rientra fra quelli per i quali non sussistono i criteri di assoggettabilità all'iter valutativo**, e per tanto si esclude la valutazione dell'opera sotto gli aspetti aeronautici, secondo le citate linee guida ENAC/ENAV.

In ogni caso, tale valutazione di non assoggettabilità riguarda i soli aspetti relativi alla salvaguardi delle operazioni aeree civili, come definite dalle linee guida ENAC/ENAV, e pertanto non solleva il committente X-Elio Antares S.r.l. dall'onere di procedere con la richiesta dei pareri/autorizzazioni da parte dell'Aeronautica Militare, per quanto di competenza.

Palermo, 28/10/2022

In fede

Ing. Girolamo Gorgone

ALLEGATO 1 - INQUADRAMENTO DELLE OPERE

L'impianto di generazione di energia da fonte solare di tipo agro-fotovoltaico prevede la realizzazione di due aree di impianto denominate "Area Nord-Ovest" e "Area Sud-Est", site rispettivamente in Contrada Menta nel territorio comunale di Buseto Palizzolo e in Contrada Giummarune, nei territori comunali di Buseto Palizzolo ed Erice. Le opere di connessione interessano i comuni di Buseto Palizzolo ed Erice (in cui ricade il punto di connessione alla rete elettrica nazionale).

L'area disponibile Nord-Ovest è raggiungibile attraverso la Strada Statale 113, imboccando la SP22 e da essa, la SP36 o SP52. L'area disponibile Sud-Est è raggiungibile dalla SS113, collegata alla A29 mediante lo svincolo di Fulgatore, imboccando la strada SP35 in direzione Bosco di Scorse.

Buseto Palizzolo è il centro abitato più prossimo all'Area NO, mentre Fulgatore lo è per l'Area SE.

Le aree disponibili per la realizzazione dell'impianto agro-fotovoltaico e il tracciato del cavidotto di connessione alla RTN ricadono nelle tavolette n. 257 IV SE (Area disponibile NO) e n. 257 II NO, SO (Area disponibile SE) della cartografia IGM a scala 1:25000, e nei fogli 593130 (Area disponibile NO) e 606010 (Area disponibile SE) della Carta tecnica regionale a scala 1:10000.

L'area disponibile Nord-Ovest, in Contrada Menta, è composta da 3 lotti non contigui, per una superficie totale di circa 56 ettari.

L'area disponibile Sud-Est, in contrada Giammarune, interessa particelle contigue ricadenti nei comuni di Buseto Palizzolo ed Erice. L'area ha una superficie complessiva di circa 100 ettari.

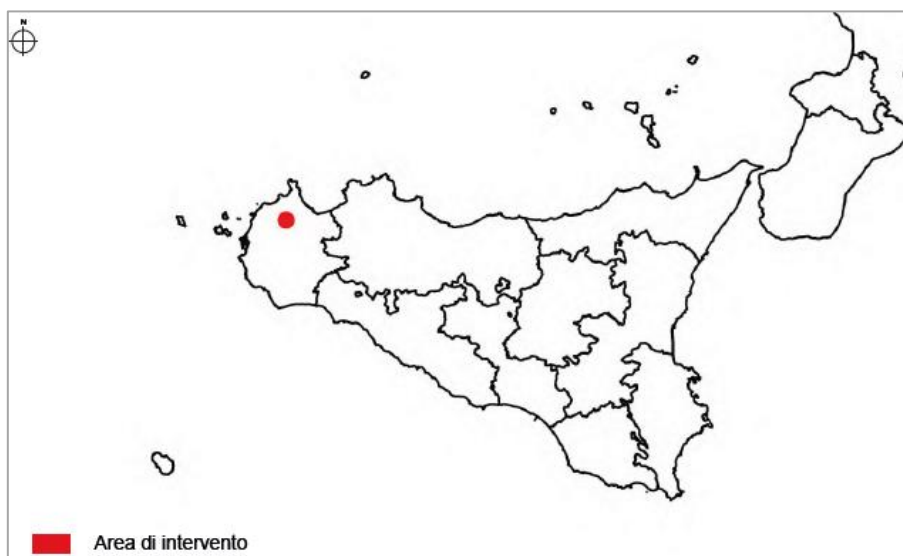

(Ubicazione dell'area di impianto a scala regionale)

Progetto di un impianto agro-fotovoltaico per una potenza nominale di 58,113 MW (45 MW in immissione) integrato da sistema di accumulo da 36 MW e relative opere di connessione da realizzarsi nei comuni di Buseto Palizzolo ed Erice (TP)

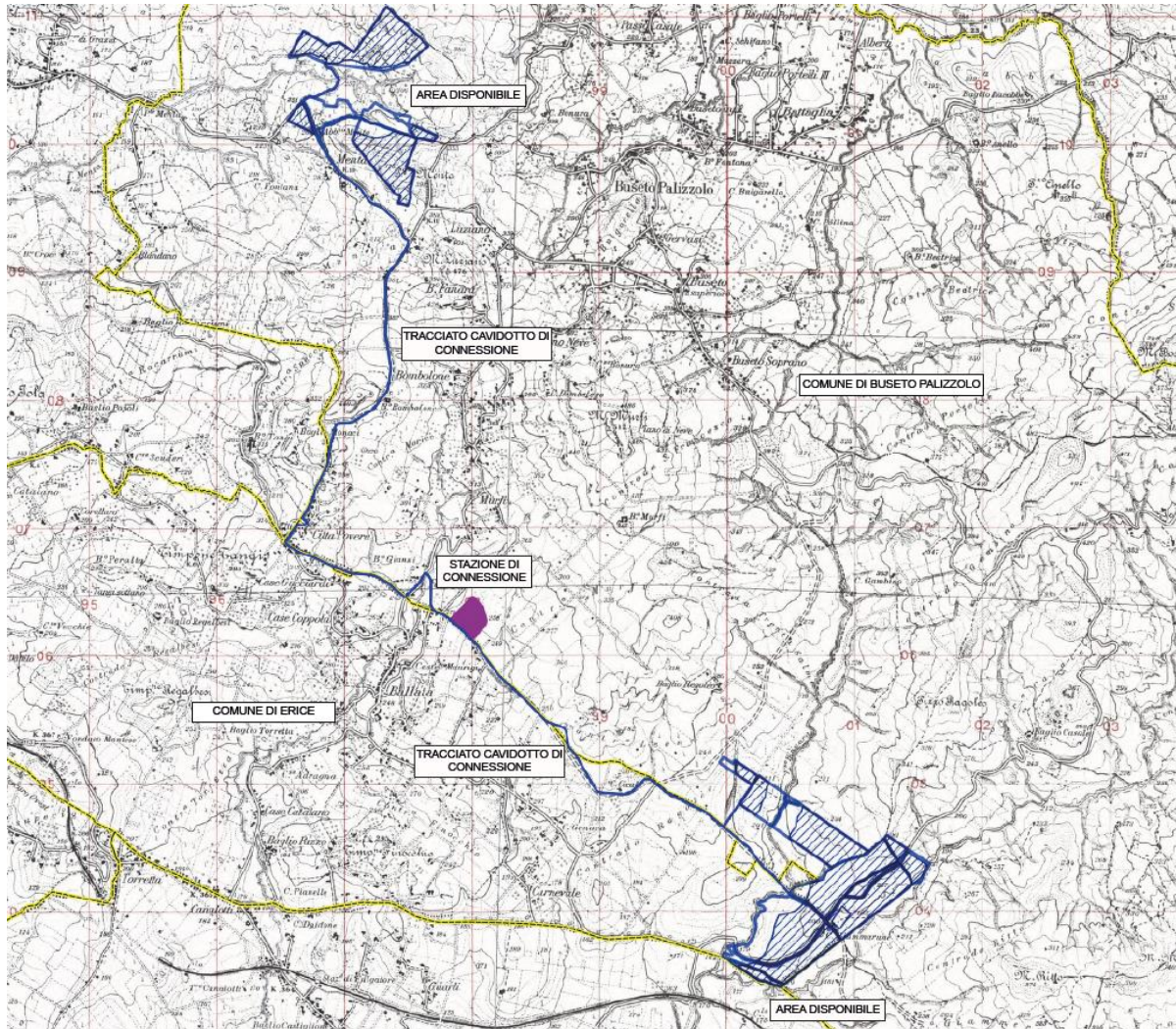

(Inquadramento delle Aree di impianto NO e SE su IGM 1:25000)

Progetto di un impianto agro-fotovoltaico per una potenza nominale di 58,113 MW (45 MW in immissione) integrato da sistema di accumulo da 36 MW e relative opere di connessione da realizzarsi nei comuni di Busetto Palizzolo ed Erice (TP)

Pagina | 7

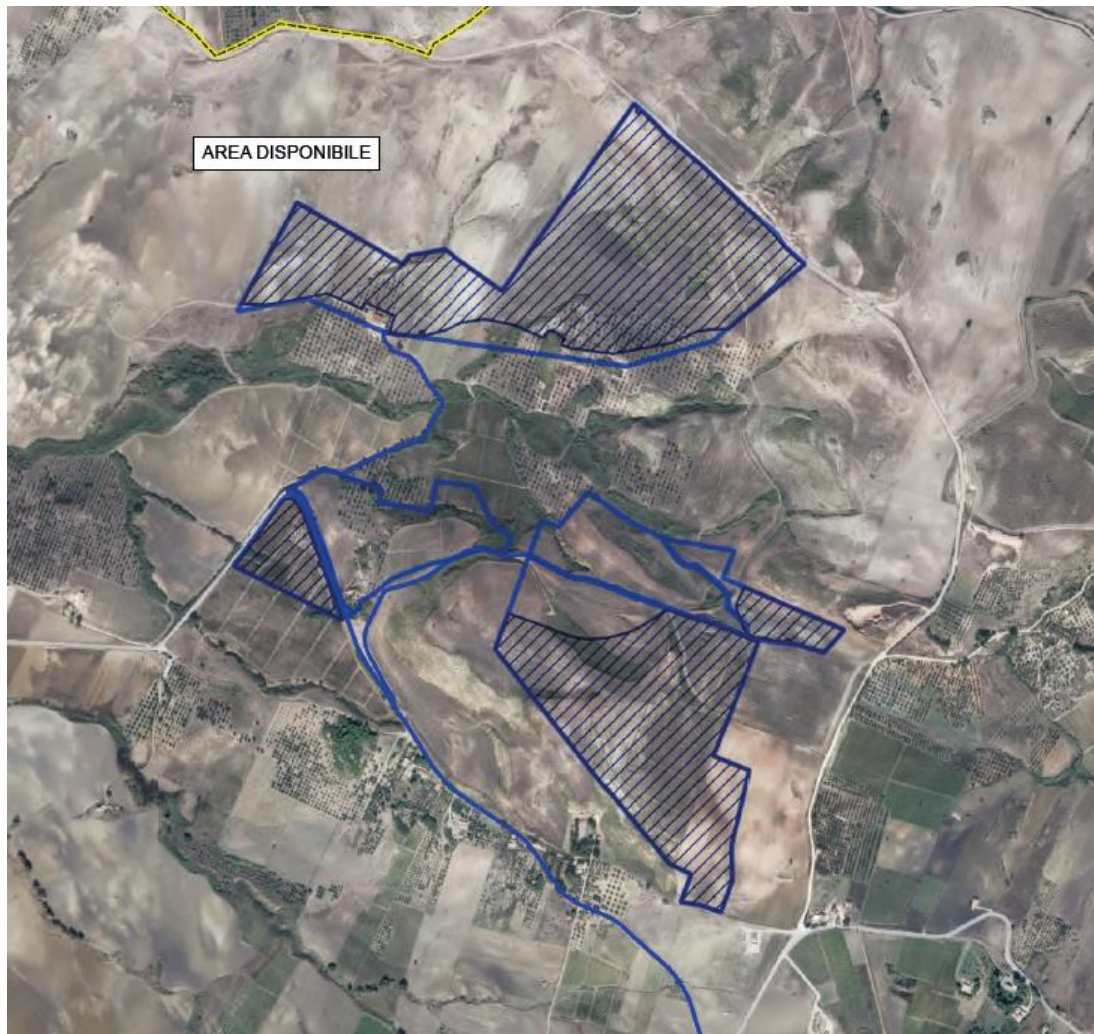

(Inquadramento Area disponibile Nord-Ovest su ortofoto)

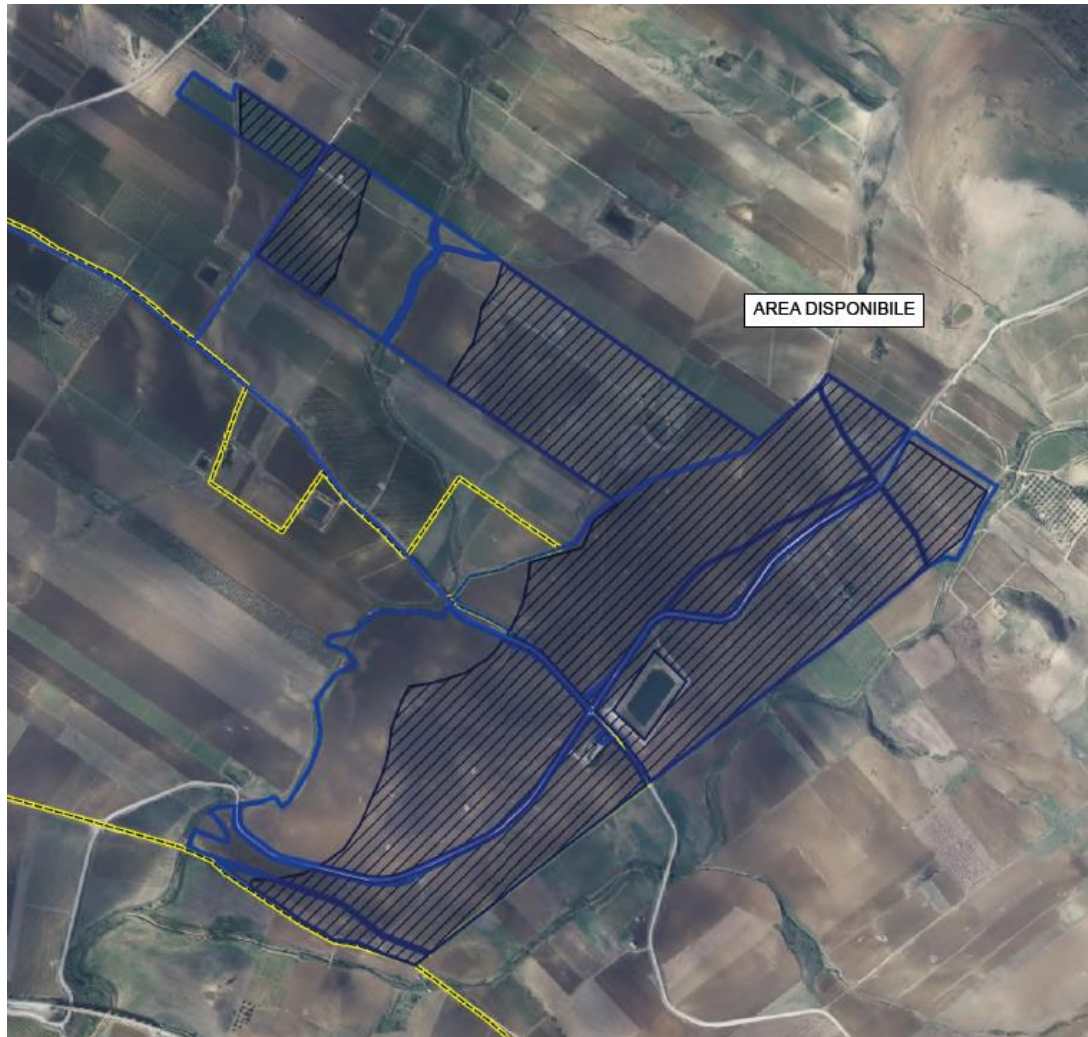

(Inquadramento Area disponibile Sud-Est su ortofoto)

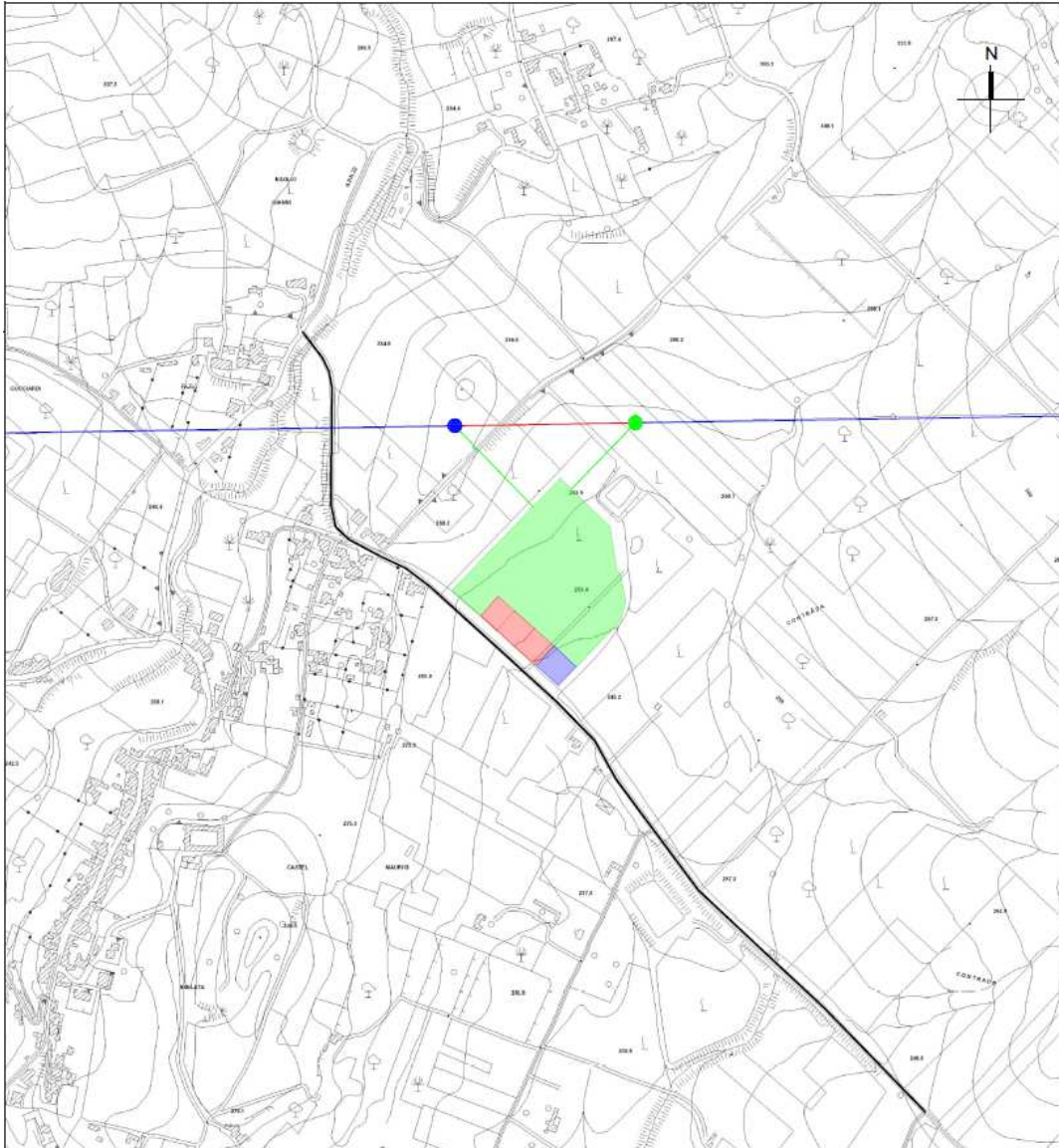

(Inquadramento sottostazione elettrica su CTR 1:10000)

ALLEGATO 2 - DATI GENERALI DELL'IMPIANTO

L'impianto di produzione di energia elettrica fotovoltaica ha una potenza nominale di picco di 58,113 MWp, di cui 34,2738 MWp da moduli ad inseguimento monoassiale e 23,8392 MWp da moduli su strutture di tipo fisso, ed una potenza di immissione nella rete di trasmissione nazionale (RTN) di 45 MW, integrato da un sistema di accumulo da 36 MW.

A seguire si riportano il layout generale di progetto e una tabella riassuntiva delle componenti principali dell'impianto di produzione energetica. All'impianto fotovoltaico è associato un programma agronomico che prevede la coltivazione di foraggere, il mantenimento di prati-pascolo e l'introduzione dell'apicoltura (agrivoltaico). Inoltre, lungo il perimetro dell'impianto verrà piantumata una fascia di mitigazione ampia almeno 10 metri utilizzando specie arboree e arbustive autoctone e tipiche del paesaggio locale.

Per maggiori dettagli si rimanda agli elaborati di Progetto definitivo e allo Studio di impatto ambientale.

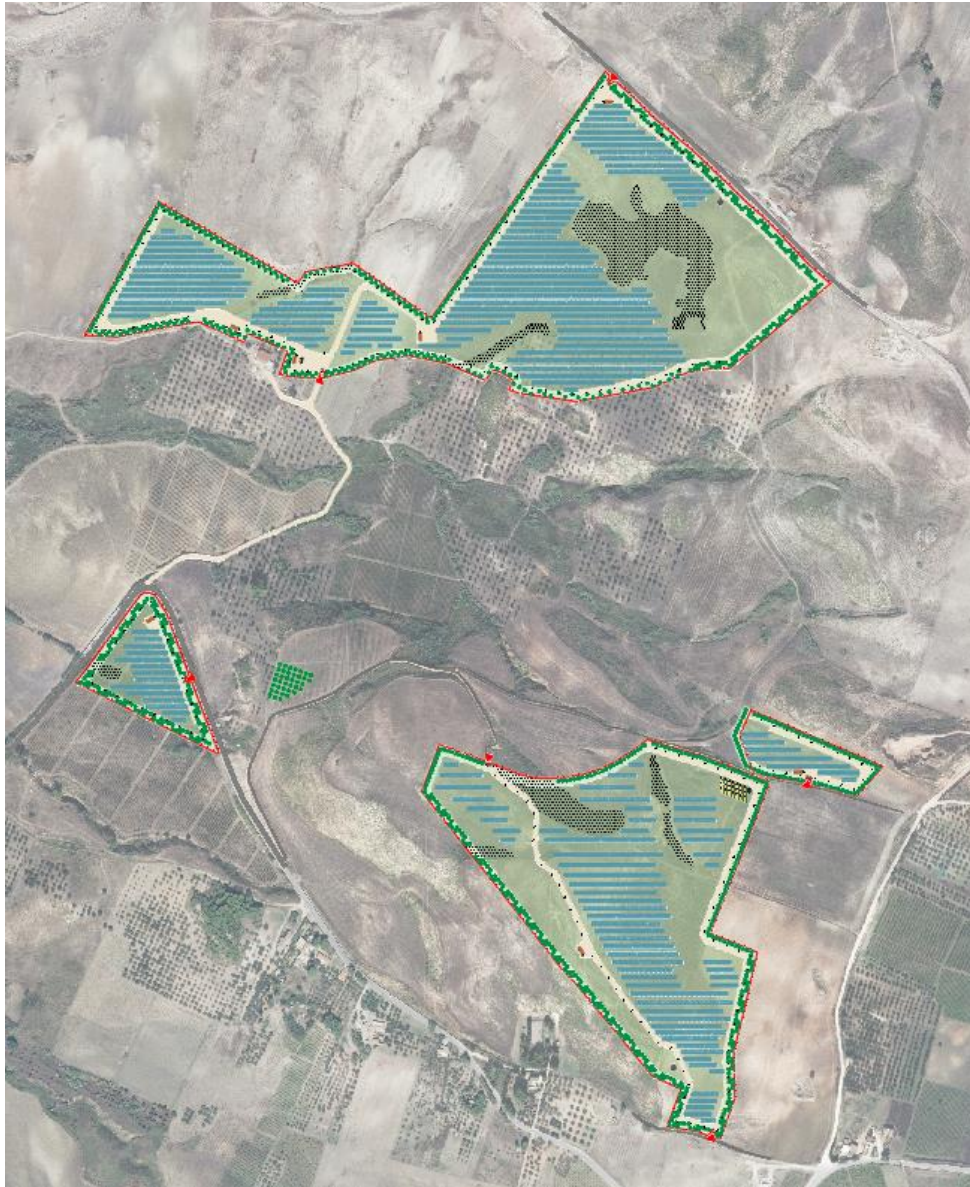

LEGENDA					
	Ingressi di impianto		Zona container accumulo		Alberi
	Recinzione		Cabina MTR con cabina partenza linea		Siepi aromatiche
	Palo servizi ausiliari		Magazzino		Arnie
	Piste e Piazzali		Stringa da 30 moduli		Fascia di mitigazione
	Viabilità		Stringa da 60 moduli		Colture foraggere
	Cabina ausiliaria		Stringa da 60 moduli		Erbacee spontanee basse
	Power station		Struttura mobile		Vegetazione spontanea
	Control room		Struttura fissa		Arbustive
	Cisterna				

(Layout generale di impianto su ortofoto, Area Nord-Ovest)



LEGENDA					
	Ingressi di impianto		Zona container accumulo		Alberi
	Recinzione		Cabina MTR con cabina partenza linea		Siepi aromatiche
	Palo servizi ausiliari		Magazzino		Arnie
	Piste e Piazzali		Stringa da 30 moduli		Fascia di mitigazione
	Viabilità		Stringa da 60 moduli		Colture foraggere
	Cabina ausiliaria		Struttura mobile		Erbacee spontanee basse
	Power station		Struttura fissa		Vegetazione spontanea
	Control room				Arbustive

(Layout generale di impianto su ortofoto, Area Sud-Est)

IMPIANTO AGRO-FOTOVOLTAICO AREA NORD-OVEST	<ul style="list-style-type: none"> • N. 22.890 moduli fotovoltaici montati su strutture fisse; • N. 6 cabine di campo o power stations: ricevono i cavi provenienti dai moduli FV interconnessi convertendo l'energia elettrica da essi prodotta da corrente continua a corrente alternata tramite inverter ed elevando la tensione da bassa a media; • N. 1 cabina principale di impianto (Main Technical Room – MTR) nella quale sono convogliate tutte le linee di media tensione provenienti dalle power stations; • N. 1 Control room che ospita un locale a ufficio e i servizi igienici per il personale e un locale separato a magazzino; • N. 1 magazzino per l'attività agricola; • N. 2 cisterne per irrigazione; • Viabilità interna di servizio; • Recinzione e sistemi di illuminazione di emergenza e di sorveglianza.
IMPIANTO AGRO-FOTOVOLTAICO AREA SUD-EST	<ul style="list-style-type: none"> • N. 51.930 moduli fotovoltaici montati su strutture ad inseguimento solare monoassiale (trackers); • N. 13.230 moduli fotovoltaici montati su strutture fisse; • N. 16 cabine di campo o power stations: ricevono i cavi provenienti dai moduli FV interconnessi convertendo l'energia elettrica da essi prodotta da corrente continua a corrente alternata tramite inverter ed elevando la tensione da bassa a media; • N. 1 cabina principale di impianto (Main Technical room – MTR) nella quale sono convogliate tutte le linee di media tensione provenienti dalle power stations; • N. 1 control room che ospita un locale a ufficio e i servizi igienici per il personale e un locale separato a magazzino; • N. 48 "container energia" con le batterie di accumulo, serviti da 6 <i>power station</i> dotata di 2 inverter ciascuna; • N. 2 magazzini per l'attività agricola; • Viabilità interna di servizio; • Recinzione e sistemi di illuminazione di emergenza e di sorveglianza.
OPERE DI CONNESSIONE	<ul style="list-style-type: none"> • Una linea interrata in media tensione (30 kV) per la connessione dell'impianto nell'Area NO alla rete elettrica nazionale, della lunghezza di circa 6,1 km giacente lungo viabilità esistente; • Una linea interrata in media tensione (30 kV) per la connessione dell'impianto nell'Area SE alla rete elettrica nazionale, della lunghezza di circa 3,9 km giacente lungo viabilità esistente; • Un punto di connessione alla RTN comune alle due aree di produzione fotovoltaica, ricadente in territorio di Buseto Palizzolo.

ALLEGATO 3 - ELENCO AEROPORTI PRIVI DI PROCEDURE STRUMENTALI

A cura della Direzione Centrale Attività Aeronautiche

AEROPORTI PRIVI DI PROCEDURE STRUMENTALI DI VOLO				
N. Progressivo	AERPORTO	COORDINATE ARP		CODICE ICAO
		NORD	EST	
1	ALESSANDRIA	44°55'30"	8°37'31"	1
2	ALZATE BRIANZA	45°46'12"	9°09'39"	1
3	AQUINO	41°29'10"	13°43'07"	2
4	AREZZO	43°27'21"	11°50'49"	1
5	ASIAGO	45°53'16"	11°31'00"	2
6	BELLUNO	46°10'02"	12°14'52"	1
7	BIELLA / Cerrione	45°29'45"	8°06'09"	2
8	CALCINATE DEL PESCE	45°48'35"	8°46'05"	1
9	CAPUA	41°06'57"	14°10'41"	2
10	CARPI / Budrione	44°50'06"	10°52'18"	1
11	CASALE MONFERRATO	45°06'40"	8°27'22"	2
12	CREMONA / Migliaro	45°10'02"	10°00'07"	1
13	FANO	43°49'33"	13°01'39"	3
14	FERRARA	44°48'57"	11°36'48"	2
15	FOLIGNO	42°55'58"	12°42'36"	3
16	GORIZIA	45°54'24"	13°35'57"	2
17	LECCE / Lepore	40°21'27"	18°17'38"	1
18	LEGNAGO	45°07'59"	11°17'32"	1
19	LUCCA / Tassignano	43°49'47"	10°34'44"	2
20	LUGO DI ROMAGNA	44°23'53"	11°51'17"	1
21	MASSA / Cinquale	43°59'09"	10°08'34"	1
22	MILANO / Bresso	45°32'29"	9°12'08"	2
23	MODENA / Marzaglia	44°38'05"	10°48'37"	1
24	NOVI LIGURE	44°46'48"	8°47'11"	2
25	PALERMO / Bocca di Falco	38°06'39"	13°18'48"	2
26	PAVULLO	44°19'20"	10°49'54"	2
27	PRATI VECCHI DI AGUSCELLO	44°47'25"	11°40'09"	1
28	RAVENNA	44°21'52"	12°13'29"	2
29	REGGIO EMILIA	44°41'56"	10°39'45"	2
30	THIENE	45°40'32"	11°29'47"	2
31	UDINE / Campoformido	46°01'55"	13°11'12"	2
32	VALBREMBO	45°43'14"	9°35'37"	1
33	VERCELLI	45°18'40"	8°25'03"	1
34	VERGIATE	45°42'52"	8°41'59"	1
35	VERONA / Boscomantico	45°28'23"	10°55'37"	2
36	VOGHERA / Rivanazzano (1)	44°57'37"	9°00'35"	2

(1) per questo aeroporto il centro del cerchio di raggio pari a 4.300 m coincide con il centro pista

37	TRENTO / Mattarello (2)	46°01'24"	11°07'30"	2
----	-------------------------	-----------	-----------	---

(2) per questo aeroporto l'area circolare ha un raggio pari a 4700 m e centro in corrispondenza del centro pista

ALLEGATO 4 - ELENCO AVIO-, ELI-, ED IDROSUPERFICI

[Home](#)
[aeroporti](#)
[Infrastr. Aeroportuali](#)
[Avio-Eli-Idrosuperfici](#)
 Visualizzazione dei dati oggetto della ricerca

Tabella contenente i dati delle Avio-Eli-Idrosuperfici selezionate

Dettaglio	Tipologia	Denominazione	Città	Indirizzo	Gestore/i
	Aviosuperficie	Agrigento Airfield	Favara	Contrada Burraiti	Graceffa Giovanni
	Aviosuperficie	Avola	Avola	Contrada Gallina	Palmeri Renato
	Aviosuperficie	BOVARELLA	Salemi (TP)	Contrada Bovarella	CALISTRO Angelo
	Aviosuperficie	CALATABIANO	Calatabiano (CT)	Contrada San Biagio	Coco Giuseppe
	Aviosuperficie	Fly Team Paceco	Paceco	Strada Provinciale 29 s.n.	Trapani Alessandro
	Aviosuperficie	GIUBILIANA	Ragusa	Contrada Giubiliana	MANCINI Salvatore
	Aviosuperficie	Marano	Pietraperzia	Contrada Marano	Milazzo Salvatore
	Aviosuperficie	MARINA DI MODICA	Modica (RG)	Via Granada 1	GIUNTA Giovanni
	Aviosuperficie	MASSAROTTI	Caltagirone	Contrada Caudarella	CARUSO Renato
	Aviosuperficie	MINOTAURUS E MEDUSA	Caronia (ME)	Contrada Rinella	DI GIORGIO Gaetano
	Aviosuperficie	RAMACCA MARGHERITO	Ramacca (CT)	Contrada Margherito	Marco Michele Fichera
	Aviosuperficie	RINAURA	Siracusa	Contrada Rinaura - Via Laganelli	Patti Giovanni
	Aviosuperficie	TENUTA LA FENICE	Caltanissetta	contrada Cusatino Paradiso	FONTI Augusto Alessio
	Elisuperficie	AGIP PANTANELLI	Siracusa (SR)	Contrada Pantanelli- Via Elorina n° 148	MALLIA Salvatore
	Elisuperficie	AIR PANAREA	Lipari (ME)	Panarea Via Iditella snc	VIELMO Lorenzo
	Elisuperficie	Alicudi	Alicudi (Lipari)	Isola di Alicudi	MANZO Ciro
	Elisuperficie	Attardi	Santo Stefano Quisquina	Via Nazionale n. 16	MALLIA Salvatore
	Elisuperficie	Aviatore Giuseppe De Marco	Corleone	Strada Provinciale Casale - C.da Giaconia Sant'Elena	Lo Porto Davide
	Elisuperficie	Bronte	Bronte	Via Polonia - C.da Sciarra S. Antonio	MALLIA Salvatore
	Elisuperficie	Catenanuova	Catenanuova	C.da Piano Mulino	Cannizzo Giovanni

Progetto di un impianto agro-fotovoltaico per una potenza nominale di 58,113 MW (45 MW in immissione) integrato da sistema di accumulo da 36 MW e relative opere di connessione da realizzarsi nei comuni di Buseto Palizzolo ed Erice (TP)

Dettaglio	Tipologia	Denominazione	Città	Indirizzo	Gestore/i
	Elisuperficie	Danilo Bonarrigo	Troina	Contrada Camatrone - Zona Industriale	MALLIA Salvatore
	Elisuperficie	DON PINO PUGLISI	Mazara del Vallo (TP)	Contrada Affacciata - Via Rosario Ballatore	Damiani Agostino
	Elisuperficie	ENIMED	Gela (CL)	Centro Direzione ENIMED - Contrada Ponte Olivo- Gela - CL	MALLIA Salvatore
	Elisuperficie	Ferla	Ferla	C.da Rigoria	MALLIA Salvatore
	Elisuperficie	Filicudi	Filicudi (Lipari)	Isola di Filicudi	MANZO Ciro
	Elisuperficie	FRATERNITA DI MISERICORDIA	Valledolmo (PA)	Contrada Crete	CALABRESE Concetta
	Elisuperficie	Furiana	Caltanissetta	Contrada Furiana Frazione Torretta	Gianluca Mannino Gueli
	Elisuperficie	Gagliano C.to	Gagliano Castelferrato	Contrada Bosco	MALLIA Salvatore
	Elisuperficie	Gaspere Rodoligo	Catania	Azienda Ospedaliera Universitaria Policlinico	MALLIA Salvatore
	Elisuperficie	Giardini Naxos	Giardini Naxos	Contrada Pietrenere	Gabriele Postorino
	Elisuperficie	Giarratana	Ragusa	Contrada Piano Conte S.P. 57 Km 0,800	Cannizzo Giovanni
	Elisuperficie	Ginostra	Isola Stromboli - Lipari	Ginostra isola Stromboli	MANZO Ciro
	Elisuperficie	GIORGIO LA PIRA	Pozzallo (RG)	Contrada Raganzino	MALLIA Salvatore
	Elisuperficie	Giovanni Paolo II	Sambuca di Sicilia	Via Padre Puglisi	Ennio Gurreri
	Elisuperficie	ISOLA DI FAVIGNANA	Favignana (TP)		Pagoto Giuseppe
	Elisuperficie	ISOLA DI LEVANZO	Levanzo (TP)		Pagoto Giuseppe
	Elisuperficie	Isola di Linosa	Isola Linosa	Via Pozzolana Ponente	MANZO Ciro
	Elisuperficie	ISOLA DI MARETTIMO	Marettimo (TP)		Pagoto Giuseppe
	Elisuperficie	Leonforte	Leonforte	Contrada San Giovanni	MALLIA Salvatore
	Elisuperficie	Lercara Friddi	Lercara Friddi	Via S. Francesco snc	Giuseppe Pasquale Ferrara
	Elisuperficie	Lipari	Lipari	Isola di Lipari	MANZO Ciro
	Elisuperficie	Madonna dall'Alto	Petralia Sottana	Via Esterna Sant'Elia presso Ospedale Madonna dall'Alto	Di Pietro Nicola
	Elisuperficie	malvagna	Malvagna	Contrada Cuba	Di Pietro Nicola
	Elisuperficie	Mistretta	Mistretta	Via Giovanni Falcone snc	MALLIA Salvatore
	Elisuperficie	Nicosia	Nicosia	Contrada Fiumetto	MALLIA Salvatore

Progetto di un impianto agro-fotovoltaico per una potenza nominale di 58,113 MW (45 MW in immissione) integrato da sistema di accumulo da 36 MW e relative opere di connessione da realizzarsi nei comuni di Buseto Palizzolo ed Erice (TP)

Dettaglio	Tipologia	Denominazione	Città	Indirizzo	Gestore/i
	Elisuperficie	OSPEDALE BARONE ROMEO	Patti	Via Giuseppe Mazzini, 3	MALLIA Salvatore
	Elisuperficie	OSPEDALE CANNIZZARO	Catania	Contrada Cannizzaro	MANZO Ciro
	Elisuperficie	OSPEDALE CHIELLO	Piazza Armerina (EN)	Piazza Armerina - Contrada Bellia	MIARELLI Alessandro
	Elisuperficie	OSPEDALE CIVICO E BENFRATELLI	Palermo	Piazza Nicola Leotta n. 4	MALLIA Salvatore
	Elisuperficie	Ospedale di Avola	Avola	S.S. 115	MALLIA Salvatore
	Elisuperficie	OSPEDALE DI CANICATTI	Canicatti (AG)	Ospedale di Canicatti - C.da Giarre	MALLIA Salvatore
	Elisuperficie	OSPEDALE DI RIBERA	Ribera (AG)	Via Circonvallazione	MALLIA Salvatore
	Elisuperficie	OSPEDALE DI SCIACCA	Sciacca (AG)	Contrada Semiazza	MALLIA Salvatore
	Elisuperficie	OSPEDALE GIUSEPPE FOGLIANI	Milazzo	via Madonna delle Grazie 1 - C.da villaggio Grazia	MALLIA Salvatore
	Elisuperficie	OSPEDALE GRAVINA	Caltagirone (CT)	Via Porto Salvo	MALLIA Salvatore
	Elisuperficie	OSPEDALE MAGGIORE DI MODICA	Modica (RG)	Via Aldo Moro snc	MALLIA Salvatore
	Elisuperficie	OSPEDALE PAPARDO	Messina	Località Ganzirri	MANZO Ciro
	Elisuperficie	OSPEDALE POLICLINICO UNIVERSITARIO	Messina	Via Consolare Valeria	MALLIA Salvatore
	Elisuperficie	OSPEDALE REGINA MARGHERITA	Comiso (RG)	Via Paolo Borsellino n. 36	MALLIA Salvatore
	Elisuperficie	OSPEDALE SAN GIOVANNI DI DIO	Agrigento	Contrada Consolida	MALLIA Salvatore
	Elisuperficie	OSPEDALE SANT'ELIA	Caltanissetta	Ospedale Civile Sant'Elia	MANZO Ciro
	Elisuperficie	OSPEDALE VITTORIO EMANUELE II	Castelvetrano (TP)	Via Marinella	Di Pietro Nicola
	Elisuperficie	P.O. Trigona	Noto	contrada San Giovanni	MALLIA Salvatore
	Elisuperficie	Pace del Mela	Pace del Mela	Via Torre incrocio via Malapezza	Lo Porto Davide
	Elisuperficie	Panarea	Panarea (Lipari)	Isola di Panarea	MANZO Ciro
	Elisuperficie	Pasquale Giorgio	San Pier Niceto	zona industriale GIAMMORO	VIELMO Lorenzo
	Elisuperficie	Portopalo di Capo Passero	Portopalo di Capo Passero	Via Vittorio Emanuele s.n.	MALLIA Salvatore
	Elisuperficie	Presidio Ospedaliero Umberto I di Enna	Enna	Contrada Ferrante snc - Enna bassa	MIARELLI Alessandro
	Elisuperficie	PROVINCIA REGIONALE DI CALTANISSETTA	Mussomeli (CL)	Contrada Valle del Lupo	MALLIA Salvatore

Progetto di un impianto agro-fotovoltaico per una potenza nominale di 58,113 MW (45 MW in immissione) integrato da sistema di accumulo da 36 MW e relative opere di connessione da realizzarsi nei comuni di Buseto Palizzolo ed Erice (TP)

Dettaglio	Tipologia	Denominazione	Città	Indirizzo	Gestore/i
	Elisuperficie	Randazzo	Randazzo	Via Filippo Turati - Parco Sciarone - C.da Bocca D'Orzo	MALLIA Salvatore
	Elisuperficie	Roccalumera	Roccalumera	C.da Carrubbara - Roccalumera	Cannizzo Giovanni
	Elisuperficie	Salina	Salina (Lipari)	Isola di Salina	MANZO Ciro
	Elisuperficie	SAN GIOVANNI GEMINI	San Giovanni Gemini (AG)	Via Roma n. 11	MALLIA Salvatore
	Elisuperficie	Stromboli	Stromboli (Lipari)	Isola di Stromboli	MANZO Ciro
	Elisuperficie	Tenente Pilota Nicolò De Pasquali	Licata		Ortega Vincenzo
	Elisuperficie	Tortorici	Tortorici	Contrada Sciara	MALLIA Salvatore
	Elisuperficie	Vizzini	Vizzini	C.da Albanicchi	Cannizzo Giovanni
	Elisuperficie	Vulcanello	Isola Vulcano - Lipari	Isola Vulcano	MANZO Ciro